ANUL XXVII No. 7299

3 LEI EXEMPLARUL

MARȚI 1 SEPTEMBRIE 1931

Lei
"
"
A
IAȘI.

Fundațiunea „Regele Ferdinand I"
București
Str. Știrbei Vodă 3
(Adm. Dom. Coroanei)

OPINIA

ZIAR POLITIC COTIDIAN

ANUNCIURI
se primesc la toate
AGENȚIILE DE PUBLICITATE
și la
ADMINISTRAȚIA ZIARULUI
Iași. — Strada Lăpușneanu 37

Telefoane: Redacția 391, Administrația 394, Serviciul de noapte 367

CRIZĂ DE GUVERN?

Se poate acum vorbi la noi de o criză de guvern. Succesiunea guvernului Iorga, după o scurtă dar nefolositoare stăpânire, se poate considera ca deschisă.

Dificultățile între domnii Iorga șeful și Argetoianu sufletul guvernului nu mai sunt acum un secret pentru nimeni. De altfel lucrul era inevitabil după abracadabrantele declarațiuni ce primul ministru le-a făcut înaintea unei delegațiuni representând pe agricultorii din Constanța. Trebue să mărturisim că și pentru noi acele declarațiuni au fost o surprisă, deși suntem printre aceia care nu am luat nici o dată în serios pretențiunele de om politic ale d-lui Iorga.

Aceasta, cu atât mai mult, cu cât guvernul Iorga este la cârma țărei numai fiind-că, nimeni altul nu a acceptat să ia în aceste momente, frânele guvernului, după ce tentativa de guvern național a D-lui Titulescu nu a reușit, poate din vina acestuia; și prin urmare se găsește într'o situațiune de echilibru nestabil.

De altfel guvernul Iorga nu a corespuns nici pe departe, nevoilor țării, nevoi atât de grave în împrejurările actuale.

Șeful guvernului și-a pierdut vremea cu detalii și a reușit, record ce nu îi poate invidia nimeni, să nemulțumească pe toată lumea, fără a ameliora mersul treburilor publice.

In timp ce dl. Argetoianu își pierde o mare parte din timp, parând efectul greșelilor șefului său. Dar dacă actele greșite se văd numai de aceia care plătesc aceste greșeli, nu tot așa se prezintă chestia cu declarațiunile primului ministru, pe care nu le poate repara dl. Argetoianu.

Nici nu i se poate cere să umble după primul ministru și la nevoie să-l tragă de mânecă. Cînd dl. Argetoianu a contribuit la formarea actualului guvern, d sa spera mult de la ascendentul pe care părea că îl are asupra d-lui Iorga. Evenimentele au arătat că acest ascendent era numai o iluzie a d-sale.

Dar ultimele declarațiuni ale primului ministru au pus capăt la toate. Căci nu putem înțelege cum a putut d-sa să spuie că cea mai mare parte din miniștri sunt ai M. Sale, atunci când M. S. a declarat, nu o dată, ziariștilor străini, că vrea să fie un Rege constituțional; indiferent dacă faptele coraborau sau nu asemenea declarațiuni. Declarația d-lui Iorga este cu atât mai gravă, cu cât o serie de greșeli externe, au fost tocmai consecința faptului că străinătatea privea cu ochii răi ministerul Iorga, fiind-că îl considera ca un guvern personal al M. Sale.

Cu atât mai gravă apare confirmarea dată de dl. prim ministru bănuelilor acestora

In ce privește succesiunea, soluția, este în aparență simplă. Zicem în aparență fiind-că se poate ca M. S. să mai încerce un guvern personal, de data aceasta cu militari.

Altfel singurul care ar putea succede d-lui Iorga, este d. Duca care ar putea avea cu el majoritatea acestui parlament, unde amicii personali ai d-lui Argetoianu sunt destul de numeroși.

Nu poate fi vorba de venirea la putere a partidului național-țărănesc, căci aceasta ar însemna noui alegeri generale, greu de suportat în momentele de față, fără să mai vorbim de problema șefiei, mai deschisă.

In ce privește partidele mici dacă ele ar putea ajuta, prin o colaborare strânsă, pe unul din cele două mari partide de guvernământ este evident că, în actualele împrejurări nimeni nu se poate gândi să le încredințeze frânele guvernului.

Teodor Badareu

Tulburările din Portugalia

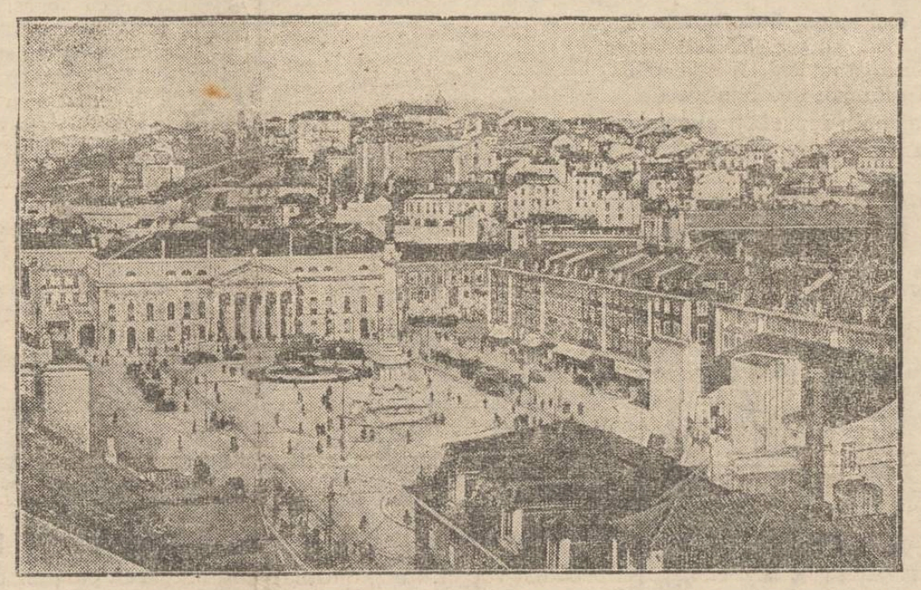

Vederea generală a orașului Lisabona, capitala Portugaliei, unde s'au produs recentele tulburări revoluționare. După lupte îndîrjite de stradă, cu mitraliere, tunuri și chiar tankuri, agitația s'a potolit și guvernul anunță că este stăpîn pe situație.

DIN TOATA LUMEA

Un ciudat obicei de a saluta oaspeții. — Un vânător, anume Albert Frueux întorcându-se dintr'o excursie făcută în Noua-Zelanda povestește această întâmplare.

Intrând într'un sat ale cărui case erau clădite pe pari înalți de patru metri, a văzut înaintea unei case o mulțime de femei. Acestea cum au văzut grupul de călători s'au așezat jos cu fețele spre cer și au început să intoneze un cântec de rugăciune. Călăuza vânătorului s'a apropiat de ele și aplecându-se asupra fiecăreia și-a lipit nasul de al lor în curmeziș și'l apăsa tare.

Acesta e modul de salutare prin partea locului.

In timpul ceremoniei dânșii au scos grohăituri de plăcere care semănau cu cele ale porcilor când se freacă unul de altul.

După ce călăuza și-a terminat salutul, femeile au năvălit asupra călătorilor și scena s'a repetat din nou.

Numai după aceia, oaspeții au fost lăsați să intre în sat unde li s'a făcut o primire regească.

De pe urma ceremoniei însă, Albert Frueux s'a ales cu nasul rănit.

*

Un munte de sticlă.—Această minune a naturei se află în munți stâncoși din America de Nord.

Muntele de sticlă are lungimea de 300 metri, formând fâșii foarte regulate care se ridică vertical ca și coloanele bazaltice ce se pot vedea pe lângă un vulcan stins.

Această grămădire de sticlă vulcanică, cea mai considerabilă ce se cunoaște, trebuie să fie eșit topită din adâncul pământului. In toată regiunea, pământul este de aceiași materie așa că drumul care duce la munte este și el tăiat în sticlă.

Zilele acestea vulcanul a început să erupă din nou, vărsând o nouă materie sticloasă, care s'a întărit imediat.

Muntele are un aspect ciudat. Razele soarelui strălucesc aici minunat, iar muntele de sticlă se poate vedea de la o depărtare mare.

*

Hoții serviabili.— La Madrid a fost arestată zilele acestea o bandă de hoți, care aveau o metodă unică în analele criminalisticei.

Hoții se introduceau în locuințele oamenilor și luau mai multe obiecte de preț.

După ce izbuteau să vândă marfa furată, hoții trimeteau păgubașului o scrisoare cu următorul conținut:

„Stimate domn, obiectele pe care am avut onoarea să le fur de la d-voastră in seara de... (urma data) le puteți răscumpara dela comerciantul... (urma numele și adresa vânzătorului).

In modul acesta păgubașii își puteau răscumpara obiectele furate.

*

O modă nouă — La New-York a debarcat zilele acestea un emigrant rus. Acesta era îmbrăcat într'un palton foarte ciudat. Haina lui era cusută în întregime din piei de șoareci și guzgani. Gulerul era lucrat din cozile șoarecilor, iar în loc de nasturi erau capete de șoareci.

Pentru confecționarea acestui palton s'au întrebuințat o mie de șoareci.

Moda provoacă senzație și probabil va prinde ca orice lucru nou.

Și cum fiecare rău își are parte lui bună desigur că făcându-se mari vânători de șoareci vor dispare rozătoarele din case.

Și Rockefellerii se plâng de criză!

Bătrânul John D. Rockfeller obișnuia să împartă copiilor sau săracilor pe care îi întâlnea câte o monedă de aur.

Odată cu darul, bătrânul îi sfătuia să facă economii.

Membrii familiei sale erau de asemenea obligați să facă același lucru dând însă o monedă de argint.

Zilele acestea bătrânul Rockefeller a început să împartă monezi de nichel iar membrii familiei sale monezi de aramă.

Intrebat asupra cauzelor hotărîrei sale, Rockefeller a răspuns:

—„Criza este mare, vremurile sunt grele, afacerile merg prost. Mă văd și eu nevoit să recurg la economii!"

Frig în Bucovina

A nins la Vatra-Dornei

Sâmbătă dimineața, o ploaie torențială însoțită de furtună puternică a căzut asupra câtorva regiuni din munții Bucovinei.

La Vatra-Dornei, Gura Humorului și Valea Putnei ploaia a provocat stricăciuni însemnate.

La Vatra Dornei au căzut Sâmbătă după amează fulgi de zăpadă, iar temperatura a scăzut brusc. Termometrul indică minus 2 grade.

Bulgaria tratează un împrumut

Sofia (Ceps). — După o știre apărută în ziare, Banca Națională a Bulgariei tratează în străinătate un împrumut pe termen scurt, de 2—3 milioane dolari.

Cea mai mare parte a împrumutului are a fi acordată de băncile franceze. Știrea n'a fost deocamdată confirmată.

Adaptarea universală

a războiului cu gaze

de *Maior Silvestrovici Ioan*

Un raport adresat Societății Națiunilor de profesorul Andre Mayer, dela College de France, a expus foarte clar proprietățile gazelor de luptă:

„Aceste substanțe vătămătoare, zice el, pătrund acolo unde un explozibil n'ar putea trimite fragmente metalice.

Fin pulverizate sau vaporizate, pătrund în adăposturi, în locuințe, câteodată la o foarte mare distanță...

Această armă este la dispoziția tuturor marilor puteri industriale cari posed uzine chimice.

Nimic nu este mai ușor decât a întoarce corpurile produse în mod normal dela întrebuințarea lor pacifică, sau de a modifica repede instalațiunile industriale în vederea fabricărei de substanțe vătămătoare. Trebue adăogat că aceasta armă asigură o superioritate imensă unei puteri insuflețită de planuri ascunse.

Un corp otrăvitor studiat în secret — și acest studiu se poate face oriunde — fabricat în mare cantitate — și aceasta fabricație poate fi realizată, nu importă în ce uzină chimică — aruncat prin surprindere asupra unei populații nepregătite, poate sfărâma, hotărît, orice dorință de rezistență.

Trebue ca popoarele să știe ce teribilă amenințare este aîârnată deasupra capului lor".

Regulamentele germane în vigoare întrevăd întrebuințarea gazelor și un autor german doctorul Hansilian, scria de curând:

„Războiul gazelor va oferi celor mai cultivate națiuni, în sensul technic al cuvântului, o armă superioară, capabilă de a da celor mai abile popoare în a o mânui o supremație mondială".

Generală Frocs, șeful Serviciului chimic militar al Americei, a declarat:

„Războiul chimic este acum un fapt stabilit. Nici-o națiune nu va îndrăzni să renunțe la el...

Adaptarea universală a războiului cu gaze, va face ca orice națiune capabilă de a produce și utiliza în cea mai mare cantitate, să fie superioară într'un războiu, oricărei alte națiuni din lume".

La conferința dela Waschington, în 1921, subcomisiunea însărcinată a se ocupa de chestiunea gazelor asfixiante a ajuns la următoarele concluziuni:

„Dacă o singură putere din lume, ar refuza să se supue unei convențiuni internaționale, având la bază interzicerea de a se servi de gazele otrăvitoare și dacă ea ar declara războiu, convenția generală ar fi anulată în mod automat.

Este imposibil de a interzice, de a restrânge sau de a controla, cercetările cari duc la descoperirea de noi gaze de luptă".

Ansamblul acestor considerațiuni, a motivat pasajul de mai jos prezentat Societății Națiunilor în August 1924, de una din comisiunile sale de studii.

„Ușurința extremă cu care aceste uzine (chimice) pot fi transformate într'o singură noapte, în fabrici de materii destinate războiului chimic, face să se nască un sentiment de neîncredere și de teamă, față de un vecin care dispune de o puternică organizație chimică.

In adevăr, ea asigură acelei puteri insuflețită de planuri ascunse, o superioritate foarte mare.

Adevăratul pericol, pericol de moarte, pentru o națiune, ar fi de a se odihni încrezătoare în convențiunile internaționale, pentru a se deștepta fără protecție în fața unei arme noi. Important pentru comisiune este ca popoarele să știe ce teribilă amenințare planează astfel asupra lor".

După congresul dela Waschington din 1922 la care se renunța la întrebuințarea gazelor de luptă, a doua zi, după acest congres înarmările pe aceasta cale au început să fie și mai energice.

ACTUALITĂȚI POLITICE

Cum se desvinovățesc politicianii

Amenințări, intrigi, echivocuri

In decursul celor zece ani de opoziție, național-țărăniștii au obișnuit poporul cu credința că ei, democrații integrali, vor pedepsi exemplar pe defraudatorii banului public (adică pe diverșii demnitari liberali și averescani).

Dar, odată instalați la cârmă, democrații, în loc să fi tras la răspundere pe cei vinovați, au preferat — obiceiul pământului — să facă tot ce le-a stat în putință pentru mușumalizarea feluritelor afaceri suspecte ale regimurilor precedente.

Socoteala avea și o explicație logică: „massa electorală e uitucă din fire; în schimb trebuie musai să-i îmblânzim pe adversarii politici; nu de atta, că în caz, dacă vom îndrăzni să deferim azi justiției pe briganzii lor—mâine-poimâne se vor răzbuna și ei la rândul lor. Ce ne facem atunci cu briganzii noștri?".

Destinu a vrut ca un alt guvern să-l succeadă pe cel național țărănesc; un guvern, care nu-i avea de loc la stomac pe tovarășii d-lui Mihalache.

De aici „martirajul" stâlpilor naționalismului ardelean, „supliciul" d-lor Aurel Dobrescu, Romulus Boilă, Sever Bocu: urmăriri prin justiție, descinderi la bănci, amenințarea cu confiscarea averilor.

Și iarăși de destin numai depinde, dacă seria inaugurată cu mult brio de Aurel Dobrescu se va sfârși cu „contrabandistul" Bocu suprize și mai „revoltătoare" (vorba d-lui Vaida) nefiind excluse, atâta timp, cât va mai dăinui regimul Iorga.

Cum reacționează dar democrații compromiși la „campania deslănțuită de guvern împotriva... Ardealului? Se acordă tot sprijinul justiției? Se convocă comitetul executiv al partidului spre a se proceda de urgență la clarificarea unei situațiuni oarecum, penibile?

Da de unde. Conducătorii partidului preferă mai bine tăcere; iar când nu se mai poate tăcea, se invocă niște motive absurde, se vorbește de... indelicatețea actualilor guvernanți, se confundă—ce sacrilegiu—ființa Ardealului cu.. personalitatea unui politician!

Iar „Dreptatea" oficiosul partidului, se mărginește în a aduce aminte d-lui Iorga că la nevoie se va găsi ac și de cojocul d-lui Argetoianu. Cică, răzbunarea „a lor noștri" nu va întârzia mult.

Dar, mă rog, atitudinea aceasta echivocă, nu constituie ea însăși o dovadă nedesmințită a afirmației, că „democrații" au într'adevăr ce ascunde, au dece să le fie teamă?

Int.

Mirajul Holliwoodului

Scene tragicomice în cetatea filmului

Dorința tineretului de a deveni „stea" de cinema este mai frecventă în Statele-Unite decât oriunde. Mii de tineri se îndreaptă spre Hollywood în speranță că își vor găsi acolo norocul.

Acolo însă nu sunt luați în seamă și unii recurg la acte disperate spre a putea pătrunde în studiouri.

Ziarele din Statele-Unite relatează scene care mai de care mai nostime.

Astfel, artistul de cinema Ben Lyon a fost amenințat de un individ că-l împușcă dacă dacă nu-i dă posibilitatea să fie angajat.

O fată s'a aruncat înaintea automobilului Gretei Garbo spre a fi luată în seamă.

O mexicană s'a introdus în garderoba lui Charly Chaplin și a încercat apoi să se sinucidă, înghițind în fața lui niște prafuri de... aspirină.

O tânără s'a introdus în apartamentul lui John Gilbert, s'a desbrăcat în pielea goală și a stat acolo, până ce acesta i-a găsit un angajament.

Artiștii consacrați sunt zilnic asaltați în stradă de numeroși solicitanți. La un moment dat, aceștia au hotărât să recurgă la concursul poliției.

SPICUIRI ȘI RECENZII
de WRATISLAVIUS

ASPECTE DIN TEATRUL CHINEZ

Or fi acum, vre-o două zeci de ani de când am avut prilejul să capăt *de visu* o ideie — vagă ce e drept, despre teatrul chinez.

Reinhardt — genialul regisor, astăzi necontestat cel mai proeminent printre cei mari, a avut atunci ideia, de-a înscena o piesă după maniera din Extremul Orient. Vroia *Reinhardt* — și noi am plecat atunci cu impresia, că i-a reușit complect, — să redeie cât mai veridic, atmosfera exotică sau — ca să ne exprimăm alt-fel: impresiunea ce-o capătă spectatorul european azistând la asemenea spectacole.

Dacă nu mă'nșel piesa purta titlul: *„die gelbe jacke"* și subiectul ei a servit apoi la bază pentru o operă muzicală.

Dacă intrepreții n'ar fi vorbit nemțește, cu siguranță că aș fi crezut că mă aflu în fața unei trupe de chinezi autentici. Aceasta nu prin faptul că fie-care actor — de la protagonist până la cel mai neînsemnat figurant, erau atât de perfect grimați și costumați, în stil autentic, dar *mișcările lor* pe scenă, felul de a se grupa și mai ales trecerile de la o scenă la alta, constituiau o serie neîntreruptă de tablouri, nevăzute încă, încât impresia totală a fost azistarea la o producție exotică, a unui grup de cabotini chinezi — transplantați în inima civilității europene.

Ne-au revenit în amintire aceste impresii, cetind descripția, pe cât de concisă, pe atât de plastică a scriitorului rus *Sergei Alymow*, care a avut prilejul să aziste nu de mult la o reprezentație de teatru — într'un oraș din China.

„De cum te apropii de localul de teatru te frapează puternic mișcarea neobișnuită a mulțimei ce forfotește pe acolo, într'un decor — ca'n basme. Melodii cu totul străine ca ritm și pline de disonanțe necunoscute și stridente, strigăte, culori, măști încă nevăzute și inimaginabile, gesturi abrupte, un haos uluitor, care-ți dă impresia uni coșmar. Impresiunile acestea — premergătoare spectacolului teatral propriu zis, sunt suficiente pentru a egala senzațiile unui spectacol servit în Europa.

Ai ajuns la poarta teatrului. Prin portalul dat cu lac roșu—ca fond și pe care sunt zugrăviți cocostârci în roz cu contur de email albastru, se înghesue o mulțime imensă, care trece printr'o ulcioară formată de nenumărate tarabe pe care vânzători de sandwich-uri, fructe sau pănișoare acoperite cu bucăți fierbinți de carne grasă de porc. O mulțime de samovare de ceai in clocot — fluieră strident. Toate sunt pregătite pentru ca spectatorii să se poată aproviziona cu de ale mâncării și băuturii. In loc de ușă, rogojini atârnate, care sunt puse în neîntreruptă mișcare atât de cei ce vin cât și de cei ce pleacă, iar printre aceste ușă străbate o muzică stridentă — un amalgam de sunete unul, mai ascuțit de altul.

Orchestra cântă fără pauză și numai după o bucată bună de vreme, urechea nedeprinsă, abia începe să deslușească firul unei melodii, armonice.

(Continuarea în pag. 4-a)

BOIANGERIA ŞI SPĂLĂTORIA CHIMICA
Martin Buchholzer-Iaşi
FURNIZORUL CURŢII REGALE
Telefon No. 72 — Casa fondată 1897

Centrala : Str. Păcurari 105
Filiale în Iaşi : str. Lăpuşneanu 25, Piaţa Cuza Vodă 3, str. Anastasie Panu 74, str. Cuza Vodă 6, str. Nicolina 4
Sucursale în provincie Roman : str. Ştefan cel Mare 199; Botoşani Piaţa Carol; P. Neamţ Piaţa M. Kogălniceanu 11; Fălticeni str. Carol II 165; Tg Neamţ str. Ştefan cel Mare 141.
Agenţii Vaslui : str. I. C. Brătianu 29; Hârlău str. Ştefan cel Mare; Suceava str. Regele Ferdinand 32; Tg. Frumos str. Principală
Cel mai mare şi perfecţionat stabiliment în această branşă execută comenziile în mod unic

AVIZ

Aduc la cunoştinţa celor interesaţi că numai în ce priveşte carele mortuare pentru evrei, ele vor fi puse de azi înainte la dispoziţie de către „Epitropia Israelită" a oraşului, iar pentru toate celelalte servicii în legătură cu înmormântările evreeşti cât şi pentru trăsuri de stradă, sunt la dispoziţia fiecăruia ca şi până acuma şi în condiţiunile cele mai avantajoase. Ofer trăsură cu un cal la înmormântări evreeşti cu 80 lei şi o trăsură cu doi cai cu lei 140 pentru toată înmormântarea.

Pentru orice informaţiuni în legătură cu înmormântările, rog a trece pe la biroul meu str. I. C. Brătianu 145, vis-a-vis de Sf. Spiridon. **Jean Grünberg**

IN GHIARELE PATIMEI

Dragoste şi gelozie la 70 ani — O impresionantă dramă familiară

O impresionantă dramă familiară ce iesă din comunul faptelor diverse, s'a petrecut ieri în apropierea oraşului nostru, în împrejurările următoare :

Dragostea la 70 ani

Intr'o căsuţă retrasă la marginea satului Hiliţa din judeţul nostru, locuiau bătrânii gospodari Constantin şi Maria Pascaru, căsătoriţi în urmă cu vre'o 48 ani.

Săteanul avea vârsta de 70 de ani, iar nevasta lui împlinise 75 ani.

Gospodari cinstiţi, duceau un trai tihnit, îndestulîndu-se din mica avere ce şi-au agonisit-o pentru zilele de bătrâneţe când nu vor mai putea munci.

Iată însă că în ultimul timp, bătrânul se... îndrăgostise de o tânără fată cu care cheltuia mulţi bani.

Peste puţin, banii s'au terminat, iar cei doi soţi, duceau o viaţă plină de mizerie, recurgând la mi'a vecinilor.

Furt din dragoste

Aceasta însă nu l-a împiedicat pe septuagenarul îndrăgostit de a continua concubinajul cu iubita lui.

Dar ea îi cerea mereu bani, deşi ştia că este sărac lipit pământului.

Pentru a putea satisface gusturile concubinei, el a început să fure.

Drama

Nevasta lui, aflând despre isprăvile bătrânului, a hotărât să-l omoare.

Aseară pe când Constantin se întorcea din sat, soţia îl aştepta în casă înarmată cu o puşcă de vânătoare.

O scurtă explicaţie a avut loc între ei, după care femeia a descărcat 4 gloanţe asupra bărbatului.

Moartea bătrânului a fost fulgerătoare.

Un vecin atras de zgomot a venit la locul crimei.

Bătrâna l-a rugat să anunţe jandarmii. Peste câteva minute, însă criminala care suferea de cord, a încetat subit din viaţă.

S'a deschis o anchetă.

Rep.

LICEUL de FETE „ELENA ODOBESCU"
AL SOCIETĂŢII ORTODOXE NAŢIONALE
Iaşi, str. Lascar Catargi 20

Liceu complect, *internat* şi *externat*, cu drept de publicitate (aceleaşi drepturi ca şi la şcoliile statului).

Personal de supraveghere strein, francez şi german. Taxele micşorate. Plata trimestrial sau lunar.

Pentru clasa I-a înscrierile fără examen de admitere ; fiicelor de funcţionari li se fac reduceri.

Cursurile încep regulat la 3 Septembrie. Inscrierile şi reinscrierile se fac zilnic între orele 9—12 şi 4—6.

DIRECŢIUNEA

Mersul copiilor voştri la şcoală devine pentru ei insuportabil, dacă sunt răciţi. Şi cât de uşoară este contagiunea tocmai în şcoală. Nu uitaţi, că a preveni este mai bine decât a vindeca, şi deaceea daţi dimineaţa copiilor voştri câteva

Pantlavin-Pastile

care au un gust plăcut şi feresc de toate răcelile.

Crema Mony este cea mai fină cremă pentru înfrumuseţarea feţe
Crema Mony este secretul Doamnelor frumoase
Crema Mony este preparată din substanţe inalterabile şi nevătămăoare.
Crema Mony întinereşte pielea dându-i un aspect proaspăt şi catifela
Crema Mony se întrebuinţează cu mare succes contra pistruilor, petelor de ficat, sarcini, bubulişe, coşuri, erupţiuni şi crăpături ale pielei şi a buzelor provenite din vânt sau orice cauze ; asigură în scurt timp efectul dorit.
Depozit general : Farmacia Curţei Regale FRAŢII Dr KONYA

Se caută coafor de dame
Specialist vopsit, tuns, ondulat şi Manicuristă
Trimiteţi ofertă cu fotografie
Institutul Cosmetic
Bacău, str. Mărăşeşti 29

Pescăria
Ioan Truică, Piaţa Halei
este asortată cu toate speciile de
Peşte
proaspăt şi sărat.
Vinde cu preţurile cele mai eftine posibile.
Rugăm a ne vizita spre a vă convinge. A sosit până de somn sărată.

DOCTOR
M. MATASARU
Specializat la Paris—fost azistent de spital la Paris
Boli Interne :
INIMA, PLĂMÂNI
şi tratamentul tuberculozei pulmonare cu Pneumatorax artificială
Str. Mârzescu 16 (parter)
Cons. 9—11 şi 3—6

DOCTOR
Zenobia-Vitner-Rosenthal
Boli de femei-Mamoş
Tratamentul sterilităţei
Consult. 2—5 d. m.
Str. Cuza Vodă 9

Doctor A. DASCAL
BOLI DE COPII ŞI INTERNE
VENERICE ŞI SIFILIS
Tratament radical al Blenoragiei acute şi cronice ; al sifilisului în toate perioadele boalei.
Băi de lumină, Raze Ultraviolete
Consult. 8-10 a. m. şi 2-8 seara
Iaşi, str. Cuza Vodă No. 42
vis-à-vis de Camera de Comerţ

Succesul „Gărzii de fier"
în alegerea parţială din Neamţ

Piatra-Neamţ 31 — Ieri a avut loc alegerea unui deputat al jud. Neamţ în locul vacant. Aseară târziu s'a cunoscut rezultatul următor :

„Garda de fier" (d. Corneliu Zelea Codreanu)... 11,176 voturi.
Liberalii (d. Pşepelinschi), 7214 voturi.
Naţ.-ţăr. (d. Gică Măcărescu), 6120 voturi.
Georgiştii (d. D. Dimitriu), 3448 voturi.
Blocul muncitoresc, 255 v.
Liga „Vlad Ţepeş", 65 v.

Mai lipsesc rezultatele din două secţii ; dar ele nu pot schimba situaţia generală, — aşa că d. Corneliu Zelea Codreanu va fi proclamat deputat.

x *Crema Khasya* nu conţine substanţe vătămătoare ca Mercur, Bismut, Piumb. Ea hrăneşte ţesăturile pielei, evitându-vă sbârciturile. Depozit : Farmacia Pollak, str. Ştefan cel Mare.

Cereri în faliment

Firma de haine gata Abramovici, Neurstotz şi Smilovici din str. Cost. Negri 21, a fost chemate în faliment de firma Hascalovici Clein din Bucureşti, pentru o creanţă de 281,153 lei.

Firma creditoare a cerut Tribunalului şi arestarea componenţilor firmei ieşene pe motiv că aceasta ar fi dizolvată şi bănueşte că mărfurile cumpărate la Bucureşti — care nu mai sunt — ar face parte din activul unei firme în societate anonimă — condusă de aceiaşi negustori.

*

Cunoscutul comerciant şi cârciumar de Socola, Zaharia Feibiş, a fost cerut în faliment de firma Şejovitz din Bucureşti.

Tribunalul ieşan judecând cererea, a respins-o acordând şi despăgubiri contra firmei care făcuse cererea în faliment.

Primăria Iaşi n'are de unde plăti
cota impusă pentru Casa Pensiilor

Se ştia că în luna Februarie, fostul guvern naţional-ţărănesc a impus primăriilor să treacă în buget o sumă de bani pentru Casa Pensiilor, cuvenită pe anul trecut.

Acuma, d. Argetoianu a cerut primăriilor să-şi modifice din nou bugetul şi să înscrie o nouă sumă pentru Casa Pensiilor, pe anul 1931.

Chişinăului i s'a repartizat suma de 4.900.000 lei pe anul trecut şi 5 milioane pe anul curent.

Cum primăria nu putea să suporte acest nou impozit, d. General Râşcanu, ministrul Basarabiei, a plecat la Bucureşti şi a obţinut dela ministerul de interne ca să se anuleze cota de 4.900.000 lei.

Iaşului i s'a repartizat pe anul trecut 4 milioane lei şi pe anul curent 3.400.000 lei. Iaşului îi datoresc însă toate ministerele milioane care nu se achită.

Primăria se sbate în cea mai grozavă criză din câte s'a pomenit vreodată.

D. primar Bogdan şi prim ajutor de primar N. Georgescu abea de pot acoperi nevoile urgente.

In această situaţie, nimeni n'a făcut vreo intervenţie la Bucureşti pentru anularea nouei impuneri.

E locul să ne întrebăm : *unde ne sunt parlamentarii ?* Rep.

Solemnitate la Ruginoasa
în memoria lui Cuza-Vodă

La Ruginoasa, a avut loc ieri — Sf. Alexandru — pomenirea lui Cuza-Vodă şi a familiei lui, de către cercul pastoral „Ruginoasa", dimpreună cu Epitropia Spitalului „Cuza-Vodă".

Dimineaţă, s'a oficiat o slujbă cu un sobor de preoţi, iar panegiricul a fost rostit de preotul Gh. Popovici.

După amiază a avut loc o serbare cultural-religioasă, cu recitări, coruri şi piesa „Ispravă" de Serafim Ionescu.

La pomenire au asistat şi oficialităţile din Fălticeni şi Iaşi.

Accident de căruţă
Un mort şi doi răniţi

Bârlad.—Sătenii Costache Cucu, Neculai Ciuraru şi fata Sultana Vasliana în etate de 14 ani, se întorceau într'o căruţă spre satul Ţizu. Pe când coborau o vale ce ducea spre sat, s'a rupt piedica dela căruţă şi caii au luat vânt.

La un moment dat, căruţa s'a răsturnat într'un şanţ. Fata a fost ucisă pe loc, iar cei doi săteni s'au ales cu leziuni serioase.

Sandu

INFORMAŢIUNI

x *D. C. Argetoianu, ministru de interne, lucrează la un proect de lege prin care se desfiinţează postul politic de prefecţi de judeţ în municipii.*

Prin noua lege, prefecţii de judeţe cu capitale, municipii vor deveni funcţionari inamovibili, care nu vor putea fi transferaţi sau detaşaţii în altă localitate, de cât la cererea lor.

x *Pruncucidere* — Tribunalul Huşi a confirmat mandatul de arestare a săteanului D-tru Cojocariu de Răducăneni. El a avut raporturi cu sora nevestei lui, şi aceasta a rămas gravidă. Născând copilul, săteanul l-a ucis fără ştirea mamei, şi apoi l-a aruncat într'un pârâu.

x D. dr. Fingerhut a părăsit aseară localitatea, plecând într'un voiaj de studii la Paris şi Berlin, unde va rămânea timp de două luni.

x Mâine la ora două d. a. încep examenele de corigenţă la cele trei comisii pe care le-am anunţat la timp.

x Agentul de urmărire Vasile Minea dela percepţia Lungani-Iaşi, a fost lăsat în disponibilitate.

x Ministerul Armatei a dispus ca toţi soldaţii evrei din garnizoanele din ţară să fie lăsaţi liberi în serbătorile de Roş Haşana (Anul nou) şi Iom Kipur (ziua iertării).

x Adunarea generală a acţionarilor Băncei Neamului a aprobat decizia comitetului de conducere a Băncei, ce din cauza crizei şi legei cametei să lichideze Banca. S'a cerut Tribunalului şi autorizarea de a vinde imobilul Băncei, din str. Vântu.

x Ziarul „Adevărul" a reclamat Parchetului Iaşi pe depozitarul de ziare P. Bădăreu din Bivolari, pentru abuz de încredere.

Acesta refuză socotelile unei sumi de circa 14.000 lei pentru ziarele şi revistele ce i s'au trimis spre vânzare.

x In urma deciziei ministerului de agricultură, d. inspector general Irimia Iliescu a fost menţinut şeful inspectoratului zootehnic din Iaşi.

x In comuna Podul Iloaei, un locuitor a descoperit cadavrul unei femei în etate de 25—30 ani

Identitatea nu i-a putut fi stabilită.

Băile VATRA DORNEI
oferă în luna Septemvrie :

Tariful băilor foarte redus. Camere deosebit de ieftine Masa pe zi 60—100 lei. Numeroase restaurante rituale dau publicului evreesc posibilitatea de a petrece sărbătorile în staţiune. Reducere de 50 la sută pe C.F.R. Vagoane directe Cernăuţi—Iaşi—Chişinău—Galaţi—Bucureşti. Prospecte gratuite şi informaţiuni prin *Comisia balneară.*

România
Grefa Tribunalului Iaşi Sec. I-a
România
Tribunalul judeţului Iaşi secţ. 3-a
Sub Preşedenţia d-lui M. Eşianu
Preşedinte
Asesor d. M. Condeescu judecător
Şedinţa publică din 20 Aug 1931
PROCES-VERBAL No.
In baza art. 695 şi următorii c. c.
HOTĂRĂŞTE :

Declară în stare de faliment pe Ioina Barchard comerciant din com. Podul-Iloae judeţul Iaşi. Numeşte sindic pe d. jude Sindic al Trib. Iaşi. Ordonă aplicarea sigiliilor pe întreaga avere a falitului cu care se deleagă pe d. judecător Sindic al Tribunaluiui Iaşi. Fixează provizor epoca încetării plăţilor la 29 Decemb. 1930.

Stabileşte termenul de 5 Sept. 1931 până când creditorii sunt obligaţi să presinte la secretariatul sindicului declaraţiile de creanţile lor.

Fixează termenul de 17 Septemb. 1931 orele 13 când va proceda la incheerea procesului verbal de verificarea creanţelor lor. Ordonă numitului falit ca până în termen de trei zile să presinte bilanţul şi registrele sale comerciale. Această sentinţă se va executa provizoriu.

Se vor îndeplini dispoziţiunile art. 709, 710 şi 943 din cod com. şi conform art. 712 cod com. se va comunica o copie d-lui Prim Procuror şi d-lui Jude Sindic al Tribunalului. Cu drept de opoziţie şi apel înlăuntrul termenului prescris de art. 711 din cod. com.

Dată şi pronunţată în şedinţă publică astăzi 20 Aug. 1931.

ss) M. Eşianu, ss) M. Condeescu Grefier, ss) T. Iamandi
Conf., ss) N. Constantinescu

România
Corpul Portăreilor Tribunalului Iaşi
PUBLICAŢIUNE No. 321
Anul 1931 Luna August 25

Se publică spre cunoştinţa generală că conform adresei Trib. Iaşi s. 3 No. 8969 | 931 se va vinde prin licitaţie publică în ziua de 17 Sept. ora 10 averea mobilă sequestrată cu procesul verbal No. 2916 | 931 dela Const. Jajabic din com. Glăvăneşti jud. Iaşi la pretenţia B-cei Moldova din Roman averea compusă din un hectar grâu secerat în clăi, 7 oi, negre 4 şi 3 brumării.

Vânzarea se va face în com. Glăvăneşti jud. Iaşi domiciliul debitorilor, pe bani gata şi în asistenţa notarului respectiv.

Şef Portărel, Indescifrabil
Secretar Indescifrabil

România
Corpul Portăreilor Tribunalului Iaşi
PUBLICAŢIUNE No. 318
Anul 1931 luna August 25

Se publică spre cunoştinţa generală că conform adresei Trib. Iaşi s. 2-a No. 38285 | 931 se va vinde prin licitaţie publică în ziua de 17 Septembrie 1931 ora 2 p. m. averea mobilă sequestrată cu procesul verbal No.——— dela N-lai Bulgaru la pretenţia B-ca Moldova din Roman averea compusă din un hectar grâu în clăi, 2 boi la păr negri etate 6 ani.

Vânzarea se va face în com. Glăvăneşti Rediu jud. Iaşi domiciliul debitorilor pe bani gata şi în asistenţa notarului respectiv.

Şef Portărel, Indescifrabil
Secretar C. Busuioc

Tribunalul jud. Iaşi S. 3-a
Publicaţie de Vânzare No. 6985
din 29 August 1931

Tribunalul Iaşi, secţia 3 a, în baza raportului d-lui jude Sindic Trib. Iaşi No. 6386 | 931, a autorizat Corpul Portăreilor Trib. Iaşi să efectueze din nou, toate formele de vânzare prin licitaţie publică, a mobilierului casnic, proprietatea falitului Moise Iacobovici, domiciliat în Iaşi strada Lăpuşneanu No. 2, evaluat de expert la suma de 12.200 lei.

Se încunoştiinţează că vânzarea şi adjudecarea acestui mobilier, vor avea loc în pretoriul Tribunalului Iaşi s. 3-a în ziua de 30 Septembrie 1931 ora 14, la faţa locului din Iaşi, str. Lăpuşneanu No. 2, începându-se licitaţia publică dela suma evaluărei sus menţionată cu făculatea d-lui jude Sindic de a o începe şi dela o sumă mai mică sub rezerva omologărei Tribunalului. Dosar No. 22 | 930

Preşedinte, s. v., M. Eşianu
Portărel, V. Stănescu

PUBLICAŢIE

Comitetul Şcolar al liceului Naţional din Iaşi aduce la cunoştinţa celor interesaţi că va ţine licitaţie publică cu termen scurt în ziua de 10 Sept. a. c. ora 10 a. m. în cancelaria liceului pentru darea în antrepriză a construcţiei unei aripi la căminul acestui liceu.

Devizul, caietul de sarcini şi orice alte informaţiuni se pot obţine la secretariat în fiecare zi de lucru între orele 10—12 a. m.

România
Corpul Portăreilor Tribunalului Iaşi
PUBLICAŢIUNE No. 319
Anul 1931 Luna August 25

Se publică spre cunoştinţa generală că conform adresei Trib. Iaşi s. 1-a No. 38074 | 931 se va vinde prin licitaţie publică în ziua de 17 Septembrie 1931 ora averea mobilă sequestrată cu procesul-verbal No. 2911 | 931 dé la N. Săvescu din com. Glăvăneşti jud. Iaşi la pretenţia B-ca Moldova din Roman averea compusă din 1) 4 jum. hectare grâu secerat în clăi, 2) 1[50] ha. orz secerat în clăi, 2 boi etate 8 ani, 2 cai etate 10 ani, 2 căruţe cu osii de fer cu 4 roate, una secerătoare legătoare veche.

Vânzarea se va face în com. Glăvăneşti jud. Iaşi, domiciliul debitorilor pe bani gata şi în asistenţa notarului respectiv.

Şef Portărel, Indescifrabil

SPICUIRI ŞI RECENZII

ASPECTE DIN TEATRUL CHINEZ
(Continuarea din pagina I-a)

In muzica aceasta stă cheia puterii teatrului chinez de vreme ce melodia este în strictă legătură cu drama ce se desfăşoară pe scenă. Deci dramă muzicală în toată accepţiunea cuvântului.

Odată intrat în sală, observi în parter o mulţime de mese, în jurul cărora stau spectatorii. Cum reprezentaţia durează *10—12 ore*, auditorul mănâncă şi bea *în timpul spectacolului.* Pauză nu există în teatrul chinez, ci actele nenumărate se perdă unul după altul, ca un lung şi interminabil şirag.

Majoritatea publicului nici nu e în stare să aziste la un spectacol întreg (care începe la orele 12 ziua şi se termină aproape de miezul nopţii) ci de obicei rămân numai 5—6 ore în teatru.

Dar există şi iubitori fanatici ai artei, care stau de la prima până la ultima lovitură de gong — prin care se anunţă atât începutul cât şi sfârşitul spectacolului.

Mai interesant decât toate este aspectul primului rând de locuri, acela ocupat de *„elită"*, care se serveşte — în loc de masă — de bordura rampei, pentru a'şi aşeza consumpţiile. Aşa că la doi paşi de eroina căzută în convulsiunile morţii, se vede un şir de farfurii fructe etc.

Incă un aspect inimaginabil : *ştergarele volante.* In sală sboară de sus în jos şi de jos în sus, nenumărate cârpe albe şi umede. Sunt ştergarele cu care spectatorii îşi împrospătează faţa năduşită şi care sunt furnizate, fierte în cazane speciale. După întrebuinţare ele sunt aruncate mototol şi culese de servitori, pentru a fi nou încălzite. Spectatorii mănâncă, fumează, beau ceai şi se şterg de năduşeala ce le şiroeşte pe faţă, în timp ce pe scenă un epizod al acţiunei urmează — neîntrerupt, celuilalt, până la sfârşit.

Neexistând nici cortină şi nici culise, scena este complect deschisă şi e luminată de lămpi ce atârnă legate de sfori de tavanul teatrului. Pe fundul scenei se găsesc două uşi : una — pe stânga pentru actorii ce vin pe scenă şi alta pe dreapta prin care pleacă.

Principalul rămâne acţiunea. Pe când decorul este redus la o simplicitate inimaginabilă, (un scaun reprezintă un munte, sau două beţe de bambus, indică un hotel) *jocul artiştilor* este însă atât de intens, nimica de expresivă, încât din acestea capeţi iluzia până şi a încăperii sau a peisajului ce ţi'l indică siunei. Constă în *dinamica* neînchipuită, extra-ordinară a teatrului chinez. Toţi artiştii de seamă trebue, *neapărat* să fie excelenţi echilibrişti, jongleuri, scrimeuri şi dansatori. Cele mai multe piese conţin adevărate scene de şampinat şi acestea se execută—în sunetele asurzitoare ale orchestrei, extrem de rapid şi cu nespusă preciziune.

Cu chipul acesta se pot vedea grupuri mari până la 20 inşi fiecare, care se mişcă repede, fără coliziuni nepreveăzute, care să strice impresia de ansamblu, deşi au de redat exact lupte sau conflicte precis indicate".

Iar complectarea acestui tablou dinamic o fac incomparabil'a feerie a costumelor. Cea mai aprinsă şi mai bogată fantazie a unui decorator sau pictor european nu este în stare să redeie această minune a nenumăratelor nuanţe în care variază atât pălăriile cât şi Kimono-urile interpreţilor, având ca un plus de efect penaje lungi şi orbitoare în strălucire".

Totul se împleteceşte într'un vârtej fantastic impregnat de măşti înfiorătoare şi face ca spectacolul în teatrul chinez să zgudue până la complecta uluire, pe europeanul ce se aventurează, ca să trăiască şi el câte-va ceasuri, în atmosfera dramaturgiei oferită fiilor Impărăţiei Cerului.

x „Crema de lăcrămioare" [illegible] frumuseţii fără sfârşit

Spre sfârşitul vacanţei politice

Intensificarea acţiunei în toamnă. Congresele partidelor. Apropierea între averescani şi naţional-ţărănişti. Spre o schimbare de guvern

Activitatea politică se va înteţi în toamnă. Se anunţă de pe acum patru mari congrese: al Iorghiştilor, al naţional ţărăniştilor, al averescanilor şi al liberalilor.

D. Iorga îşi sacrifică partidul

In lagărul iorghiştilor domneşte o mare nemulţumire din cauză că şeful, deşi preşedintele consiliului de miniştri, nu-şi foloseşte partidul în administraţia ţării.

Nici chiar cu prilejul ultimelor numiri de prefecţi şi inspectori d. Iorga nu şi-a satisfăcut partizanii

Chestiunea aceasta va fi ridicată la congresul general al partidului, ca e va avea loc în cursul lunei Octombrie.

Intimii d-lui prof. N. Iorga afirmă că la congres primul ministru va face o largă expunere asupra împrejurărilor în care s'a format guvernul „Unfunei naţionale". Intre altele, va arăta că d-sa a fost însărcinat cu formarea guvernului, nu ca şef de partid, ci ca personalitate politică. La fel au fost numiţi şi ceilalţi miniştrii.

Astfel fiind situaţia, primul ministru nu putea să întrebuinţeze în guvernare partidul său. Cei care au fost şi care vor continua să fie numiţi în administraţia ţării, vor fi aleşi după acelaşi criteriu, după care au fost numiţi miniştrii.

Aceasta, —cu orice risc şi orice urmări pentru partidul al cărui şef este d. Iorga. Dealtfel d-sa a declarat recent unui ieşan:

— „Partidul meu, spre deosebire de altele, sprijină o concepţie şi nu o politică de chiverniseală".

Şefia naţional-ţărănistă

Dintre toate congresele, acela care este aşteptat cu mai viu interes este al partidului naţional-ţărănesc, — dat fiind că urmează atunci să se rezolve problema şefiei partidului.

Cei iniţiaţi, afirmă că d. Maniu va perzista în refuzul de a reintra în viaţa politică activă. In cazul acesta congresul va recurge la următoarea formulă:

Se va respinge demisia d-lui Maniu din fruntea partidului; în schimb i se va acorda un concediu nelimitat. In timpul acesta, partidul va fi condus de un „prezidium" format din d-nii G. G. Mironescu, Ion Mihalache şi Vaida Voevod.

D. Mironescu va conduce politica generală a partidului, d. Vaida va fi însărcinat cu conducerea Ardealului şi d. Mihalache cu aceia a regatului vechi.

După ce se va rezolvi astfel criza de şefie, se vor modifica statutele şi programul partidului.

Congresul averescan

Congresul averescan coincide anul acesta cu data expirării mandatului de şef al d-lui mareşal Averescu. Din cauza aceasta, congresul va fi prezidat de d. C. Meissner, până la reînoirea mandatului d-lui mareşal Averescu.

Dat fiind noua situaţie politică a ţării şi conjucturile economice ivite în ultimii ani, s'au adus importante schimbări în programul partidului, — schimbări care vor fi ratificate de congres.

In vederea schimbării guvernului

Averescanii cred că acest congres va fi hotărâtor pentru situaţia guvernului. Un fruntaş al partiaului ne-a declarat că de pe acuma se fac pregătiri pentru viitorul guvern. Tratativele cu naţional ţărăniştii sunt foarte avansate. Soluţia la care s'a ajuns până acuma ar fi următoarea: un guvern prezidat de mareşalul Averescu, în care să intre şi cîţiva naţional-ţărănişti; iar în alegeri liste comune.

Înţelegerea aceasta ar urma să înceapă deocamdată să funcţioneze sub emblema „blocului ardelenesc".

Politica liberalilor

Şi liberalii ducişti vor avea congres. In afară de chestiunele de organizare a partidului, se va lua în discuţie viitoarea atitudine politică.

Din anturajul d-lui I. G. Duca a transpirat că şeful liberalilor ar dori să inaugureze un nou sistem de politică de opoziţie şi anume:

Partidul să nu aibă o atitudine hotărâtă împotriva întregului guvern. Ci să facă opoziţie numai acelor miniştrii ale căror intenţii, proecte şi realizări sunt în contra concepţiilor partidului liberal.

Se comentează această atitudine ca o pregătire pentru un eventul guvern Duca-Argetoianu.

*

In Noembre va avea loc şi congresul lupist, urmând ca partidul ţărănesc de sub şefia d-lui dr. N. Lupu să-şi intensifice acţiunea şi să-şi accentueze orientarea spre stânga.

M. Săveneanu

x Bătăturile le înlăturaţi sigur cu „Coricol".

Depozit: Farmacia Polak, str Ştefan cel Mare.

Cel mai frumos spectacol sonor şi vorbitor azi la Cinema Gheltzer

Hai-Tang cu Ana May Wong şi Franz Lederer vorbit şi cântat

ANNA BOLEYN Sonor cu EMIL JANNINGS şi

FRED THOMSON în LUPTA PENTRU AVERE SENZAŢIONAL SONOR

Ştiri poliţienesti

Operaţiile spărgătorilor

în cartierul Tataraşi

Cartierul Tătaraşi este terorizat de o bucată de vreme de o bandă de spărgători.

După cele două atacuri din cursul săptămânei trecute, la un militar şi un debit de tutun, s'a încercat astă noapte jefuirea cârciumei lui M. Strul din strada V. Lupu No. 1. Hoţii au fost surprinşi pe când voiau să scoată obloanul. Dându-se alarma, ei au dispărut, lăsând în urma lor uneltele de spargere care au fost depuse la secţie.

— Tot astă noapte, spărgători necunoscuţi au încercat să prade cooperativa Simion Barnuţiu din Tataraşi 3. Şi aici ca şi la atacurile de săptămâna trecută, hoţii au spart pereţele, dar fiind simţiţi, au dispărut.

Agresiuni

In grădina Copou, o bandă de neisprăviţi îşi face de cap, lovind publicul.

Sâmbătă seara, au fost grav loviţi tinerii Patrichi Mihai strada Badareu 33, şi fraţii Sava din str. Gafencu. Eri seara au fost loviţi Const. Condurache şi Al. Timoftei din Ţicăul de sus 13.

Atacuri banditeşti

Mai multe atacuri banditeşti au fost aduse la cunoştinţa poliţiei.

D. Al. Costăchescu din str. Ciric 14 pe când trecea pe str. Spancioc a fost acostat de un individ care l'a trântit la pământ, l-a bătut şi jefuit de cele câteva sute lei pe care-i avea.

In urmă a recunoscut în cel ce-l atacase pe un oarecare N. Creţu.

— D. D-tru Zaharia din cartierul Bejan 9 pe când trecea pe str. Ipsilante a fost acostat şi maltratat de doi militari care l-au jefuit apoi de 3500 lei.

— Comerciantul de vite V. Rodovei din Focşani, pe când se afla în trenul de Bălţi Iaşi, a fost jefuit de un portmoneu în care se aflau 15.800 lei, poliţe de 8000 lei şi acte.

Pungaşul este un tânăr înalt, negricios, în haine cenuşii.

Diverse

— Au fost fost conduse la circa doua fetele Agripina Melinte şi Vera Voicu din str. Ghica-Vodă, şi Natalia Pavelescu din str. Rosetti, suprinse pe când căutau să intre în casele D-tru Gârlea din str. Deliu 10, unde se bănueşte că se practică prostituţia clandestină.

— Lucrătorii brutari I. Copolovici, Iţic Condueşner, Chişin Leib, Benţin Lipovanschi, Marcu Grosman şi Moise Rotman, toţi originari din Chişinău, şi actualmente cu serviciul în str. Cost. Negri la atelierul de turtă dulce, — au fost conduşi la secţie pe motiv că nu au respectat legea repausului duminical. Deasemenea ei mai sunt cercetaţi şi cu privire la opiniile lor politice...

*

— Au fost duşi la poliţie: Radu Ion din str. Trei Calici 4, pe când încerca să jefuiască locuinţa din str. Sft. Constantin 14; Nădejde Cernat din Foleşti-Bălţi, pe când jefuia pe Marcu Formagiu din Păcurari 64; Antoneta Truja din Lipovana 14, surprinsă furând obiecte casnice dela Hricea Pantilemonescu din Aleea Ghica-Vodă; Cesian Iftimie din Pârliţi care găsind uşa deschisă a jefuit locuinţa Pavel Vladicinschi din Florilor 34. Lucrurile furate au fost găsite într'o groapă de canal, V. Chirica din Mah. Iarmaroc 25 care a furat haine în Mah. Frumoasa 80.

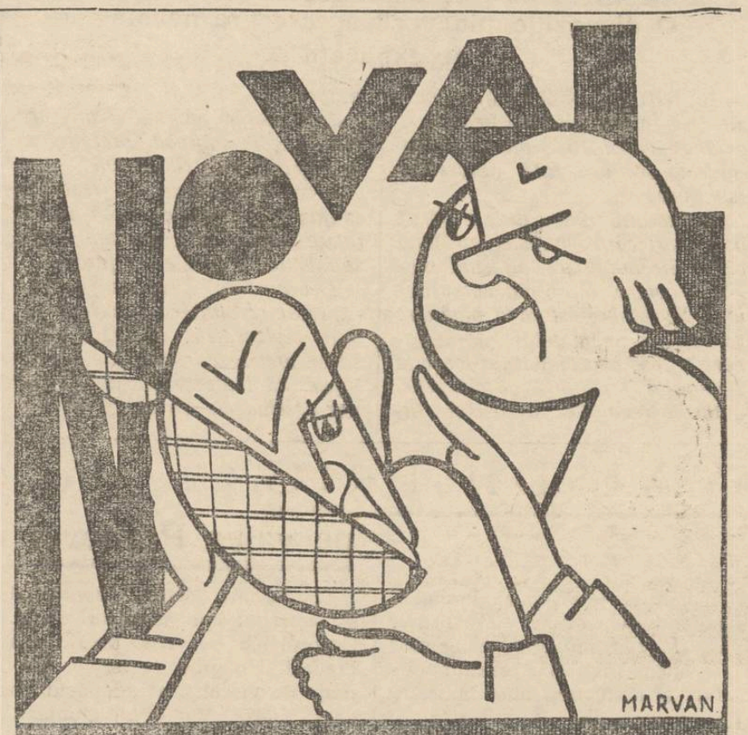

La Dureri de dinţi, Nevralgii Migrene, Răceli, Gripă luaţi tabletele

NOVAL

cereţi la farmacii cutii originale a 2 tablete

Liceul de băeţi şi Şcolile Comerciale Superioară, Elementară şi Curs Seral

„M. Kogălniceanu" Iaşi, Strada C. A. Rosetti 4

INTERNI, SEMI-INTERNI şi EXTERNI

Şcoli cu drept de Publicitate

Se primesc inscrieri la orice clasă de liceu sau şcoală Comercială, **fără concurs de admitere. Elevii au acelaşi drepturi ca cei dela şcoalele întreţinute de stat (şcoli de stat).** Şcoalele noastre fiindcă sunt întreţinute de părinţi se numesc şcoli **cu drept de publicitate.**

Cancelaria deschisă dela 8—12 şi dela 4—6 în orice zi de lucru.

Director TITUS PATRICIU

profesor, fost director General în Ministerul Instrucţiune

Luni 31 August, Marţi 2 Sept şi Vineri 4 Sept. în

Grădina BERĂRIA „AZUGA"

va avea loc câte un Mare concert muzical care va glorifica pentru prima dată în Iaşi

Visul Vînătorului rănit la Mărăşeşti

va atinge sublimul.

Conducerea va fi a compozitorului Karl Zimbler

Orchestra de 60 persoane.

Pe lângă marele concert **Visul unui vânător rănit la Mărăşeşti.** Muzica Reg-tului 5 Grăniceri va executa Uvertura 1812 de Tchaikovski Rapsodia a II-a de List şi Buciumul Carpaţilor potporiu naţional de Dinicu. Sub conducerea d-lui Sub-Locot. Policarp şeful muzicei.

Noul an şcolar la „Oltea Doamnă"

Sfinţirea apei.— Examenele de corigenţă.— Examenele particulare.— Deschiderea cursurilor

In vederea noului an şcolar, d-na Roiu directoarea liceului de fete „Oltea Doamnă" a dispus renovarea tuturor claselor şi a sălilor; deasemenea a fost renovat „Căminul" liceului, construindu-se diverse atenanse, precum şi o seră de flori.

Solemnitatea sfinţirei apei va avea loc în dimineaţa zilei de 1 Septembrie a. c. în prezenţa corpului profesoral a membrilor comitetului şcolar, a părinţilor şi invitaţilor.

Toate elevele sunt obligate să asiste la această solemnitate.

Elevele şcoalei rămase corigente, vor da corigenţa între 1-2 Septembrie, iar cele particulare între 4-5 Septembrie.

Examenele particulare vor avea loc intre 6—18 Septebrie. a. c.

Cursurile începe în mod regulat în ziua de 3 Septembrie.

x **Un ten frumos** fără pete, fără sbârcituri, admirabil şi atrăgător se obţine repede cu „Crema Miraculoasă" specialitatea Farmaciei Dr. Rătianu Iaşi, Str. Cuza Vodă 48. Cereţi ambalajul original. Marca depusă.

VIAŢA TEATRALĂ

S'A PRODUS O DEMISIE

din consiliul de Ad-ţie a teatrului local...

Forul conducător al Teatrului Naţional ieşan, — deabia complectat zilele trecute prin numirea d-lor: Prof. Procopiu, av. Omer Popovici şi Em. Serghie ziarist,— va suferi probabil o nouă schimbare; şi aceasta datorită demisiei d-lui prof. Iorgu Iordan care s'a produs Sâmbătă.

In adresa trimisă ministerului de resort, d. prof. Iordan spune că nu mai poate face parte din sânul unui comitet care printre componenţii săi întruneşte pe un fost furnizor al teatrului aflat în proces cu instituţia.

Aluzia se referă la confratele Em. Serghie care, în calitate de concesionar al afişajului, se găseşte în proces cu teatrul ieşan.

Urmează deci ca d-l prim-ministru N. Iorga să soluţioneze cererea profesorului ieşan..

Până atunci însă lucrările urgente ale teatrului, n'au de cine fi rezolvate...

*

Dl. Ionel Teodoreanu, a plecat la Bucureşti răspunzând invitaţiei d-lui Al. Mavrodi, directorul general al teatrelor, pentru a lua parte la o consfatuire.

Intre altele, se va discuta chestiunea repertoriului unificat şi chestiunea fuzionării scenelor etatizate din Iaşi, Cernăuţi şi Chişinău.

*

La teatru se repetă faimoasa comedie „Import-Export" de Kurt-Bois, care se joacă cu dl. Mil. Gheorghiu.

Tot d-sa, a tradus şi textul...

p. grancea

I N F O R M A Ţ I U N I

x *La ministerul sănătăţei începe de mâine revizuirea numirelor făcute sub guvernul naţional-ţărănist. Comisiunea specială va lucra sub preşedinţia d-lui Mandrea, membru la Inalta Curte de Casaţie.*

x Pe piaţa comercială se observă o continuă urcare a preţului lemnelor.

x *La inspectoratul şcolar din localitate n'a sosit nici o dispoziţie despre vre-o amânare a începerei cursurilor şcolare.*

x D. dr. C. Tănăsescu, director general al serviciului sanitar, a fost eri în localitate, în interese familiare.

x *Condamnaţi pentru furt* — Autorii spargerei dela liceul Internat V. Creţu şi Wili Diminschi, au fost judecaţi sub stare de arest, de judecătoria Ocol II Urban.

Hoţii au fost condamnaţi la câte 3 ani închisoare, întrucât sunt recidivişti.

Iar concubina celui de al doilea, Elena Nichitoaei, la o lună închisoare pentru găzduirea spărgătorilor şi tăinuirea lucrurilor furate.

*

Deasemenea a fost condamnat pentru furt de la stăpân, la 3 luni închisoare Anton Anton, care fiind în serviciul „Podgoriei" din str. Arcu, a vândut în folosul său, vinul ce i se încredinţase.

x Ministerul finanţelor a înştiinţat administraţia financiară din localitate că nu se admite nici un fel de scădere a taxelor pe brevete. Deasemenea nu se vor acorda nici un fel de păsuiri la achitarea taxelor pe brevete. Neplata la timp a vreunei rate, va aduce după sine anularea brevetului.

x *La liceul Naţional* mai sunt locuri libere în clasele II, III, IV, V şi VI, în deosebi în cl. III şi IV.

x Un incendiu a distrus casa locuitorului Ion Zamfir din com. Lungani-Iaşi.

Focul a fost pus de o fostă concubină a acestuia, care vroia să se răzbune deoarece o părăsise.

x La inspectoratul regional al Moldovei au fost verificate bugetele tuturor comunelor din Moldova, şi au fost înaintate ministerului spre aprobare.

x Depurativ şi curativ prin excelenţă, pentru copiii limfatici şi scrofuloşi e Siropul Iodotanic Werner.

Depozit: Farmacia Werner, Iaşi Piaţa Unirei. 19

Expoziţie de flori în Tataraşi

O frumoasă solemnitate a avut loc ieri dimineaţă în str. I. Creangă No. 60.

In faţa unei numeroase asistenţe s'a inaugurat expoziţia de flori (Tuberoze), proprietatea d-lui Gh. Herescu, un modest şi sârguitor funcţionar la R. M. S.

S'a oficiat o sfeştanie de către Preotul Tudorache, după care au luat cuvântul d-nii dr. Zosin, Ing. Dima, Gavriliu şi av. Mihalcea.

In cuvinte bine simţite, au evidenţiat frumuseţea şi rostul acestei expoziţii de flori, elogiind apoi munca depusă de d. Herescu.

Apoi tot grupul a fost fotografiat de d. Kessler, după care s'a servit o gustare. Expoziţia este deschisă până la 1 Octombrie a. c.

x La Chişinău va avea loc între 15 Septembrie şi 10 Octombrie o mare expoziţie agricolă-industrială şi comercială a Basarabiei.

S'a acordat reducere de 50 la sută pe cale ferată vizitatorilor.

x Ministerul de interne, a aprobat numirea d-lui N. Darie, preot Bârsan şi V. Enăchescu, ca membrii în comisia interimară judeţeană.

x D. prefect Ion Axinte, pleacă mâine seara la Bucureşti pentru rezolvarea a diferite chestiuni ce privesc interesele judeţului nostru.

x Doctorul BRENER *specialist mamoş*, boli de femei, consultaţii de la 2 până la 4 p. m.

Eftin şi Bun

găsiţi la tapiţeria Modernă

Lei 250 somieră de pat
Lei 350 divan fără ladă
Lei 550 dormeză fără ladă
Lei 750 dormeză cu ladă
Lei 950 divan cu ladă modern
Lei 1450 canapea lustruită cu oglindă

Toate acestea sunt foarte bine lucrate; cercaţi şi vă veţi convinge. Ambalez mobile, aranjez perdele. Chemat prin c. p. vin la onor client pentru orice comandă sau reparaţii. **GH. GHERSON**

Str. Sf. Lazăr 19 vis-a-vis de Fabrica de Oglinzi, lângă Plevna

INSTITUTUL DE

Radiologie şi Electrotherapie

DR. N. DABIJA

Asistent Universitar

Medic radiolog al Clinicei Medicale *Boli interne şi Radiologie*

Diagnostic şi tratament cu

RAZE X

Radioscopie, radiografie, radiotherapie superficială şi profundă

Electrotherapie: diathermie, ultraviolete, băi de lumină, galvanizare etc.

Consult. 8—10 şi 5—8

Iaşi—Strada Sft. Atanase 4

Spectacolele zilei

Unde mergem astăzi?..

31 August

Teatrul Cinema Sidoli. — *„Bonsoir Iaşi!"* comedie revistă de *Y. Stop.* Complectări: filmul operetă *No, no, Nanette* şi *Concert de harpe.*

Teatrul Pomul Verde— *„Deim Beker's Tochter'l"*, cu *Miriam Koralova.*

Cinema Trianon — *Generalul Platow;* versiunea germană cu *Conrad Veidt,* versiunea franceză cu *Suzy Vernon.* Al doilea film: *Marşul flămânzilor.* Jurnal sonor Paramount şi o complectare.

Cinema Elysée.— *Vis de iubire* cu *Louise Fazenda.* Al doilea film: *Marina sburătoare* cu *Ben Lyon.*

Cinema Gheltzer—*„Hai Tang"* cu Ana May Wong. Al doilea film: *„Anna Bolyen"* cu *Emil Janings.* Al treilea film: *Lupta pentru avere.*

Berăria Luther (Piaţa Unirei) Renumitul Jaz Vermont. Bufet copios cu cele mai delicioase mâncăruri calde şi reci. Supeuri speciale: Bere şi vinuri din pivniţele *Luther".* Seara dancing în ritmul Jazului „Vermont".

Liceul de Fete „M. Kogălniceanu"

— Şcoală particulară cu drept de publicitate —

8— Strada Căpitan Păun No. 8—Iaşi

Curs de liceu complect. Absolventele şcoalei au aceleaşi drepturi ca şi cele de la şcoalele statului.

In clasa I-a se primesc eleve fără examen de admitere

Inscrierile se fac în fiecare zi de lucru de la 8—11 şi 4—6. Cursurile încep regulat la 3 Septembrie.

DIRECŢIUNEA

PUBLICAŢIUNE

Comitetul şcolar al liceului Naţional din Iaşi aduce la cunoştinţa celor interesaţi că primeşte oferte pentru diverse lucrări de zidărie necesare a se efectua la acest liceu, până în ziua de 1 Septembrie a. c. când se vor deschide la ora 10 a. m. în prezenţa concurenţilor prezenţi.

Devizul, caietul de sarcini şi orice alte informaţiuni se pot obţine la secretariat în fiecare zi de lucru între orele 10—12 a.m.

Comitetul

PENSIUNE complectă în excelente condiţiuni se oferă. A se adresa la ziar.

DE INCHIRIAT două camere cu antret şi bucătărie în str. Panait Stoica 6 (prin (Costache Negri) vizibile între orele 9 jum.—1 şi 3—5 p. m.

DE INCHIRIAT camere bine mobilate, în apropiere de Universitate, Şcoala Comercială, Liceul Oltea Doamna etc. tramvai la uşă. Se închiriază la doamne profesoare. A se adresa la ziar.

ULTIMA ORA

Se amână deschiderea școlilor ?

O dispoziție ministerială care are nevoie de explicații

București 31 — Aseară s'a zvonit că ministerul instrucției ar fi amânat pentru 15 Septembrie deschiderea școlilor. Iată despre ce este vorba:

Revizoratul jud. Ciuc a făcut un raport către minister, arătând că școlile maghiare nu sunt pregătite pentru începerea cursurilor la 1 Septembre și că o amânare se impune numaidecât. Acest raport a fost expediat d-lui Iorga la Mangalia, iar ministrul instrucției a pus o rezoluție în sensul următor:

dacă școlile maghiare nu sunt pregătite, se aprobă prelungirea vacanței școlare cu 15 zile.

Precum se vede, o rezoluție confuză, neștiindu-se dacă ea se referă numai la școlile maghiare, sau la toate școlile din țară.

Deocamdată, dela minister s'a expediat rezoluția d lui Iorga la toate revizoratele. Rămâne acum să se precizeze dacă d. Iorga a înțeles că toate școlile din țară se vor deschide la 15 Septembre.

VAL DE FRIG

pe valea Prahovei

Sinaia 31 — Pe valea Prahovei temperatura a scăzut ieri brusc, până *1 grad sub zero*. In special la Bușteni frigul s'a resimțit puternic și a fulgui', dând impresie de iarnă.

O ninsoare destul de bogată s'a așternut pe muntele Omul. Decorul alb se vede bine de la Predeal. Un grup de turiști, surprins de viscol, s'a adăpostit în „casa Haret" din vîrful muntelui.

Pregătirea viitorului buget

Reduceri de 13 miliarde. — Se micșorează salariile?

București 31.— La Ministerul de Finanțe se fac lucrările pregătitoare pentru întocmirea bugetului general al Statului pe anul 1932.

Operațiunea este deosebit de grea, întrucât se impune o nouă bază de evaluări fiscale și aplicarea de economii extraordinare.

E vorba a se face reduceri în valoare de 13 miliarde lei, — urmând ca bugetul să se cifreze numai la 25 miliarde.

Se va proceda la revizuirea tarifului vamal și a taxelor de transporturi, precum și a prețului produselor monopolizate. Dacă necesitățile vor cere, e probabil să se recurgă și la soluția unei reduceri generale și uniforme a salariilor.

Această împovărare a situației funcționarilor va fi însă compensată prin măsuri menite a realiza ieftenirea vieții.

D. Argetoianu ministru de finanțe, sosește astăzi în Capitală. Tot pentru astăzi este așteptat și d. Iorga.

Diverse

Crimă.— La București, in Fundătura Pârului, indivizii Florea Georgescu și Puiu Pavel s'au îmbătat la o cârciumă și au fuat la bătae pe chelnerul Gh. Vodă.

Nefericitul a încetat din viață, iar criminalii sunt arestați.

*

Accident de automobil—La Jara lângă Cluj, un autobuz s'a izbit de un copac.

Doamna Gr. Solomon a murit pe loc. Alți 12 pasageri sunt grav răniți.

*

Numire.— D. Dan Hiotu a fost numit prefect de Târnava Mare, în locul d-lui Dionisie Moldovan.

Avant premieră

POETUL GH. TOPÂRCEANU
autorul revistei-comedii
„BONSOIR, IAȘI !.."

Insfârșit, astăzi nu mai trece pentru nimeni drept taină că acel ce a scris „Migdale amare" se ascunde sub paravanul *Y. Stop*, semnând mult așteptata revistă *„Bonsoir, Iași !.."*.

Am asistat eri noapte la „Sidoli", (după terminarea reprezentației de film), la repetiția generală a premierii din astă-seară.

Un spectacol, rar întâlnit l..

Textul: plin de spirite calitative, presărat cu o pulbere de picanterie fină care farmecă ; cuplete cu muzică vioaie și poante vii ; scene de autentică comedie bufă ; cadru de acțiune, nou.

Interpreții : Adina Simionescu, Lulu Modigo, Olga Habel, Lily Macri, Gh. Băcleșeanu, Izidor Askenazy, Nae Simionescu, Ionel Popescu, Fany Alexandrescu și restul, servesc pe autor — d. G. Topârceanu—cu multă tragere de inimă.

Un spectacol, despre care se va vorbi mult l... *Rex.*

Procesul politic din Lituania

Voldemaras

D. Voldemaras, fostul dictator al Lituaniei, a apărut în fața tribunalului special din Kavno, sub acuzația că ar fi pregătit o lovitură de stat. După lungi dezbateri, d. Voldemaras a fost achitat.

La pronunțarea hotărârei, achitatoare, Voldemaros a avut o explozie de bucurie îmbrățișându-și apărătorii.

Dar fostul dictator —scăpat de acuzațiile politice —are a răspunde și pentru învinuiri de drept comun.

In curând va fi judecat sub acuzația de nereguli în mânuirea fondurilor publice.

x **„Chino-vinul Dr. Rătianu"** cu China, Kola, Coca, Gențiană și Glicerofosfat de Calciu întărește organismul dându-i vigoare. Se recomandă convalescenților și anemicilor.

Depozit : Farmacia Dr. Rătianu str. Cuza Vodă 48.

Directorul învățământului primar

a fost reintegrat în funcțiune

D. Ghițescu a triumfat

București 31 — Sâmbătă s'a depus la minister raportul de anchetă asupra activității d-lui Petre Ghițescu, directorul general al învățământului primar.

Raportul absolvă de orce vină pe d. Ghițescu; în consecință, acesta a fost reîntegrat în funcțiune, pe ziua de 1 Septembre.

Pe aceiaș zi d. Ghițescu a obținut un concediu de o lună. Iar la 1 Octombre d-sa se va prezinta la post, luînd și conducerea învățământului normal. Astfel, triumful d-lui Ghițescu este complect.

S'au suspendat diurnele

personalului poștal de control

Direcția generală a poștelor a înștiințat Regionala P. T. T. Iași că începând dela 1 Septembrie a. c., s'au suspendat diurnele personalului de control.

Această dispoziție a provocat stupoare în rândurile funcționarilor de control, deoarece acum mai mult ca or când, ar trebui să se facă cât mai multe vizite inopinate în regiune.

Se știe că în cursul acestei veri s'au făcut numeroase inspecții, descoperindu-se nereguli la unele oficii poștale.

D-l Gh. Oroveanu, directorul regionalei Iași, a făcut demersuri la București, cerând să se revie asupra acestui ordin.

Nu s'a descoperit

aeroplanul lui Amundsen

Am relatat că pe o fotografie luată pe pe bordul Zeppelinului în regiunea polară de profesorul Molcianov s'a descoperit un avion despre care se credea că este al exploratorului Amundsen.

Iată însă că s'a descoperit că totul se datora unei greșeli.

Când Zeppelinul a plecat spre polul Nord, profesorul Weikman a fotografiat un avion sovietic care însoțea expediția. Din greșală cliseul s'a amestecat cu un pachet de clișee neîntrebuințate. Profesorul Molciennv a luat ciișeul acesta și a fotografiat un peisaj polar. In modul acesta a apărut pe fotografie și un avion, care nu era altul de cât cel fotografiat la plecare de profesorul Weikman.

Tragicul sfârșit al unui turist român

care a colindat lumea 8 ani

El moare în Abisinia de ciumă

In 1923 a plecat din Oradea Mare in înconjurul lumei, un tânăr turist anume Albert Kucin în etate de 18 ani.

Acesta a colindat lumea timp de 8 ani mergând aproape tot timpul pe jos.

El a trecut prin toată Europa, Asia, și o parte din America

In urmă cu un an a plecat în Africa, unde a vizitat șase țări.

In anul acesta tânărul Kucin își alcătuise un studiu asupra tuturor țărilor în parte, pe care intenționa să-l publice într'un ziar românesc la reintoarcerea in țara.

La 23 Mai 1931 pornise spre Abisinia.

In drum s'a întâlnit cu un arab pe care-l cunoscuse in Asia.

Acesta l-a sfătuit să renunțe de a mai vizita Abisina, deoarece acolo bântue epidemia de ciumă.

Dar cum el nu vroia să-și schimbe itinerariul, n'a ascultat sfatul arabului.

Sosit în Abisinia la 18 Iunie crt. el a vizitat mai multe orașe de unde a cules o serie de importante amănunte pentru complectarea studiului ce-l concepuse.

Fatalitatea însă l-a urmărit.

La 15 Iunie a descins în orașul Bonga unde epidemia de ciumă era mai accentuată.

Aici turistul Kucin s'a îmbolnăvit și în câteva zile a fost răpus de ciumă în floarea vârstei de 26 ani. El a fost înmormântat în cimitirul din Bonga fiind condus la lăcașul de veci de toate societățile sportive din acel oraș.

Moartea prematură a tânărului turist român Albert Kucin care a dus faima sportului românesc peste mări și țări (și despre care au fost înștiințate și autoritățile noastre), a provocat o profundă impresie în cercurile noastre sportive unde defunctul era bine cunoscut și apreciat. C. VLAD

x *Situația epidemiilor* pe ziua de astăzi este următoarea :

Scarlatina 124 bolnavi din care 36 în oraș ; scarlatina și difterie 5 ; amigdalita 1 ; tifus exantematic 1 ; febră tifoidă 7 cazuri din care 6 la Iași ; erizipel 4 ; tuberculoză 5 ; tetanos 2 ; difterie 6 cazuri.

In total sunt internați la spitalul de izolare 169 bolnavi.

x Pe ziua de mâine au fost congediați o nouă serie de diurniști și funcționari ai primăriei.

x D. primar P. Bogdan pleacă zilele acestea la București pentru a cere ministerelor să achite sumile ce datoresc Iașului.

INFORMAȚIUNI

x *Primind o delegație de deponenți, d. Lenguceanu secretar general al ministerului de justiție, a declarat că în prima sesiune a parlamentului se va proceda la modificarea codului de comerț, pentru a se stabili răspunderea bănească efectivă a conducătorilor de Bănci și a membrilor din consiliile de administrație.*

x La inaugurarea Parcului sportiv „Regele Ferdinand I" dela Copou, care va avea loc la aceiași dată cu inaugurarea fundației Ferdinand din localitate, (probabil la 1 Octombrie), va lua parte întreaga familie regală precum și mai mulți membrii ai guvernului.

x D. dr. Cădere, părăsește direcția ocrotirilor din ministerul sănătății și își reia postul de medic municipal în Iași.

x D. comisar Vasile Iordăchescu a fost numit șeful poliției gării, iar d. comisar Epure a fost transferat la comisia cincia.

x Poliția cercetează pe locuitorul N. Gâscă asupra căruia s'a găsit o cămașă cazonă a liceului Internat.

x Măcelarii ieșeni au cerut din nou primăriei urcarea prețului cărnii.

x Poliția gării a arestat pe individul Teodor Doroftei din comuna Budei-Orhei, care a furat 200 lei de'a soldatul Morariu Sava.

x Proprietarii bordelurilor, neconformându-se ordinului serviciului sanitar de a închide localurile, — d. dr. Bulău medicul șef al orașului a înaintat actele dresate, tribunalului Iași. Medicul șef, a cerut tribunalului ca să aplice proprietarilor de bordele pedeapsa cu închisoare, întrucât sunt în recidivă.

x Bandă arestată. — Biroul judiciar a izbutit să aresteze o bandă de hoți care dădea lovituri mari în oraș. Sunt arestate vreo 12 persoane în frunte cu Darie Vesie și Popovici.

Impotriva lor există peste 60 de reclamații.

In urma unor descinderi făcute la diferite persoane de către d-nii inspectori Gane și comisar Raboveanu, s'a găsit un adevărat bazar de obiecte furate.

Păgubașii au venit la poliție unde își recunosc lucrurile ce li s'au furat.

x La prefectura de județ s'a discutat chestiunea acordării unui ajutor de 100.000 lei spitalului de boli mintale din Socola, — fond care va servi pentru diferite reparațiuni.

x La prefectura de județ se lucrează la întocmirea bugetelor comunelor pe restul anului, conform noui legi administrative.

x *Propaganda religioasă* — Cu binecuvântarea Părintelui Petru Chirica din Iași, echipa de propagandă religioasă a „Oastei Domnului" a fost eri în satul Ungheni.

Dimineață, la slujba religioasă, răspunsurile au fost date corul „Oastei".

După amiază a avut loc o serbare cu un program compus din predici, coruri și recitări.

S'au împărțit cărți bisericești, iar apoi Preotul Ghenadie Petrescu a conferențiat despre „Primejdia Alcoolului".

Duminică 6 Septembrie, echipa de propagandă va pleca in satul Epureni—Izvoare.

x Poliția noastră a fost înștiințată că răufăcători au spart magazinul de bijuterii al d-lui Kraut Fisel Hamer din Cernăuți, furând bijuterii de o valoare considerabilă.

INLESNIRI PENTRU IEȘENI

la expoziția de Aero-auto-radio-electricitate

Se aduce la cunoștința publicului, că la București, în Parcul Carol s'a deschis cu începere de la 30 August a. c. prima expoziție de Aero-Auto-Radio-Electricitate care funcționează până la 3 Octombrie a. c.

Pentru publicul vizitator, s'au pus în vânzare, în gara Iași (comisariatul gării), certificate de călătorie pe C. F. R,—costul unui certificat fiind de 100 lei—, care se vând zilnic de către Dlui. Major Palade, din aviație, în comisariatul gării Iași la care doritorii de a vizita expoziția sunt rugați a se adresa pentru ori ce explicații.

Aceste bilete dau dreptul la o reducere de 50 la suta pe C. F. R. în ambele sensuri și costul certificatului.

Doleanțele agricultorilor din VASLUI

Vaslui 31. — Ieri a avut loc în sala Soc. Valea-Rohova o mare întrunire a agricultorilor din Vaslui. Un număr mare de săteni și orășeni au răspuns apelului lansat de D-l Alex. Buzdugan. Intrunirea a fost prezidată de D-l Lt.-Colonel Santzu care în cuvinte bine simțite a cerut solidaritate generală pentru reușita campaniei incepute.

Au mai vorbit apoi d-nii Hernea, Alex. Buzdugan, Petrescu-Tutova, Avocat Munteanu-Rizescu, D. Zaicu, Antonescu, Topor, Cantă și alți.

Dl. Alex. Buzdugan a expus programul de luptă, spunând că nu va înceta acțiunea până nu va realiza următoarele puncte esențiale ale programului dictat de împrejurările de azi :

1) Fixarea prețului minimal de lei 50.000 vagonul de grâu ; scăderea impozitelor ; Incetarea executărilor silite ; Incetarea urmăririi impozitelor până la vinderea produselor agricole ; Rechiziționarea morilor și a brutăriilor ; Fixarea de prețuri maximale la articole de prima necesitate ; Ajutorarea agricultorilor a căror recoltă a fost distrusă de foc s'au grindină ; Reducerea salariilor la funcționari superiori ; desființarea camerelor agricole.

D-sa mai arată că situația actuală implică mari economii, de aceia cere ca nimeni să nu vândă nimic și să nu cumpere nimic până nu se vor realiza dezideratele de mai sus și până când prețurile nu vor fi în raport cu prețul produselor agricole.

D-sa mai arată că este contra grevei agricole și îndeamnă pe toți să facă însămânțări ; dar mai cere și solidaritate într'u apărarea intereselor profesionale, ca munca agricolă să nu fie inutilă, folosind numai morarilor și brutarilor. La urmă s'a votat o moțiune.

S'a decis ținerea unei serii de intruniti până la marele congres al agricultorilor dela București ce va avea loc la 14 Sept. a. c. *St.*

x *Tăiat de tren.*— In apropierea stației Foltesti, depe linia Bârlad-Galați, un cantoner a găsit un cadavru oribil mutilat.

Făcându-se cercetări s'a stabilit că victima se numește C. Denica, în vârstă de 65 ani și este din satul Foltești.

Mai mulți săteni din acelaș sat au declarat că C. Denica s'a aruncat singur înaintea trenului, deoarece suferea de o boală grea.

S'a deschis o anchetă.

ORA 3

S'a aprobat concordatul băncei Bercovitz

București 31 — Tribunalul secția I-a a judecat azi dimineață cererea de concordat a băncei Bercovitz.

In urma desbaterilor, tribunalul a aprobat în principiu cererea, numind jude concordator pe d. Al. Vasilescu. Adunarea creditorilor a fost fixată pentru ziua de 3 Septembrie la ora 8 jum. dimineață, când acestea urmează să-și dee adeziunea pentru depunerea sumei de 625.000 lei cheltueli de procedură.

Suma aceasta va fi depusă la Banca Națională, principala creditoare, care va face o inscripție ipotecară asupra imobilului băncei din str. Lipscani colț cu Smârdan.

Tribunalul a mai numit o comisiune de trei pentru conducerea operațiilor, compusă din d-nii prof. Gerota, un delegat al Băncei Naționale și unul al soc. Steaua Română.

Plata taxelor către stat în suma de 9.225.000 lei se va face în rate lunare din care prima la 30 Septembrie.

*

După această pronunțare a venit spre judecare cererea de faliment introdusă de frații Cantacuzino impotriva băncii Bercovitz.

Conform art. 40 din legea concordatului s'a suspendat judecarea cererei, până după omologarea concordatului.

RAIDUL ZEPPELINULUI

Berlin 31.—Ultimele radiograme sosite de pe Zeppelin anunță că aeronova a trecut astăzi deasupra Mediteranei și Spaniei. Dirijabilul își continuă raidul cu o viteză de 120 km. pe oră.

Statul garantează obligațiunele soc. industriale

București 31.— Ministerul finanțelor lucrează la un proect de lege pentru garantarea obligațiunelor ce le emit soc. industriale.

Primul articol al legii autorizează ministerul de finanțe să acorde garanția statului în suma de 2 miliarde lei, pentru obligațiile ipotecare ce se vor emite prin subscripții interne și externe. Vor beneficia de această garanție obligațiilor societăților mai vechi de 5 ani și care joacă un rol important în industria țării.

Obligațiile se vor amortiza prin trageri în 20 ani.

Vor beneficia de această lege fabricele Reșița, Petroșani, Astra, Buhuși și I. A. R.

Mult întristatul și nemângâiatul soț I. Voroneanu, inginer inspector silvic, are durerea a anunța rudelor, prietenilor și cunoscuților perderea scumpei și bunei sale soții

Pulcheria (Cheri) I. Voroneanu

in vrâsta de 54 ani

decedată în seara de 30 August ora 10, după o scurtă și grea suferință.

Inmormântarea are loc Marți 1 Septembrie ora 2 p. m. cortegiul plecând de la locuința sa din Aleia - Ghica - Copou, la cimitirul Eternitatea.

Dumnezeu să o ierte și să o primească în rândul drepților, căci mult a fost bună și gata a ajuta e cei nevoiași, neglijindu-se pe ea

ECOURI

x D. Profesor Dr. Gracoski se reintoarce in ziua de 1 Septembrie reluând consultațiile de boli de copii in str. General Berthelot 11.

x D. Dr. Frühling medicul șef al Spitalului Ghelerter întorcându-se din Oglinzi unde a funcționat ca medic balneolog și-a reluat consultațiile.

x D. Doctor E. Ghelman, specialist în boli de piele și venerice reintorcându-se în localitate și-a reluat consultațiile în str. Gându No. 1, vis-a-vis de cinema „Elisabeta".

x D. *Dr. Dabija* întorcându-se in localitate și-a reluat consultațiile str. Sf. Atanasie 4.

x *Avantaje și rabaturi excepționale* **„Librăria Universală"** din Iași str. Ștefan cel Mare 8, face o mare economie cu cheltuelile de reclamă acordând în schimb tuturor clienților pe lângă cadouri, avantaje și rabaturi speciale.

Rugăm a nu vă aproviziona până nu veți vizita **„Librăria Universală"** din str. Ștefan cel Mare No. 8.

„COMUNICAT"

Direcțiunea librăriei *„Învățătorul Român"* aduce la cunoștința onor. sale clientele că anul acesta școlile deschizându-se la 1 Septembrie și cum se prevede o lipsă totală de cărți,—pentru a veni în ajutorul clientelei ferind-o de navetele neplăcute din librărie în librărie și de înghesueli zadarnice —spre a curma aceste neajunsuri am pus la dispoziția clientelei un *registru de evidență* unde fiecare se poate inscrie cu totul gratuiti primind o dovadă că vor prim absolut sigur in modul și în ordinea înscrierei absolut toate cărțile conform listei precum și rechizitele școlare. Aceste înscrieri au și început și continuă zilnic. Părinții și elevii sunt dar rugați in propriul lor interes să nu se lese momiți de marile reclame ale concurenții și să se inscrie spre a fi feriți de grijă și lipsa cărților. Se admite tuturor funcționarilor plata în rate, din cauza crizei.

„Librăria „Învățătorul Român" str. Lăpușneanu (Piața Unirei 1)

ANUL XXVII No. 7300

ABONAMENTE

Lei 1000 . . . . pe un
» 500 . . .
» 300 . . .

3 LEI EXEMPLARUL

PINIA

ZIAR POLITIC COTIDIAN

MERCURI 2 SEPTEMBRIE 1931

ANUNCIURI
se primesc la toate
AGENȚIILE DE PUBLICITATE
și la
ADMINISTRAȚIA ZIARULUI
Iași. — Strada Lăpușneanu 37

Telefoane: Redacția 391, Administrația 394, Serviciul de noapte 367

Fundațiunea „Regele Ferdinand I"
București
Str. Știrbei Vodă 3
(Adm. Dom. Coroanei)

Deschiderea școalelor

Începerea unui nou an școlar redeșteaptă în mințile și sufletele fiecărui cetățean, care a trecut prin școli, amintiri din copilăria sa, mai mult sau mai puțin fericită, iar părinților, conștienți de marea răspundere în creșterea copiilor, le sporește ingrijorările de tot soiul și sforțările de mari sacrificii ce trebuesc făcute, pentru procurarea celor necesare copiilor, ca să poată frecventa școala, deplin pregătiți.

Ingrijorările răspunderilor preocupă și pe profesori, în mare măsură, privind la realitățile vieții pline de griji ce ne impresoară și cu toții ne întrebăm adeseaori, unde ne duc vicisitudinele sociale, nestatornicia vieții și forțele ce se deslănțuesc ?

Incotro mergem ? De unde ne poate veni mântuirea ?

Și ori cât am analiza paradoxalele situații în care trăește omenirea de câtva timp, ori cât ne-am da seamă de psihologia contemporană care poartă dela războiu încoace sigiliul unei calificații neînțelese, sporind răul în toate domeniile de activitate omenească, ajungem totuși la convingerea că limpezirea și unificarea noastră sufletească, *mântuirea,* **nu ne poate veni de cât din școală.** Toate speranțele noastre trebuie să le punem într'o temeinică educație a viitoarelor generațiuni, în sufletele cărora trebuie să reușim a face să se simtă o Românie mai sănătoasă, mai bună, mai fericită. Pe soclul idealului de urmat, trebuie de intipărit **ideia perfecționării morale,** reabilitarea familiei și a *credinței* strămoșești.

Trebuie să facem o supremă sforțare pentru a reuși să unim inimele noastre, mințile noastre și voința noastră, combatând cu putere pulverizarea unității noastre sufletești, fărămițarea sufletului național ce o constatăm cu durere în luptele zilnice politice, combătând vrajba dintre clasele sociale.

Trebuie să limpezim în mințile tuturor cetățenilor din frumoasa și bogata noastră țară, că cea dintâi grijă pentru asigurarea viitorului acestei țări trebuie să fie așezarea ei temelnică, printr'o conștiință cetățenească curată pe care, dacă noi nu am reușit a o avea și perseverăm a nu ne-o apropia, rămânând cu psihologia și apucăturile noastre, apoi nu ne este îngăduit a le lăsa moștenire generațiilor viitoare relele apucături.

Și la opera aceasta de muncă rolul școalei este hotărâtor, iar **speranțele noastre le închinăm școalei.**

Chemarea învățătorilor la muncă este în ceasurile grele ce le trăim o mobilizare a conștiinților de apostoli luminați.

Exemplu de muncă l-a dat și-l dă cu prisosință cel mai învățat și mai muncitor dascăl al neamului nostru, actualul ministru al școalelor, d. profesor N. Iorga.

Victor Munteanu

Actualități politice

Alegerea dela Neamț

Alegerea parțială de deputat la Neamț, s'a terminat cu o surpriză: succesul deplin al „Gărzii de fier" în persoana d-lui Corneliu Zelea Codreanu.

S'au măsurat în luptă îndârjită două mari partide de guvernământ: liberalii și național-țărăniștii ; s'au concentrat forțe politice de mâna întâia ; șefi și toști miniștri ; s'au cheltuit bani,... iar rezultatul a fost rizibil pentru partide.

Indirect, este o festă pe care d. Iorga a jucat-o partidelor. Prin nouile raporturi cordiale ale primului ministru cu d. A C. Cuza, antisemitismul a căpătat prestigiu politic. Și cum „Lancul" n'a participat la alegerea dela Neamț, voturile antisemite, sporite numeric de impulsul regimului iorghist, s'au concentrat cu succes pe numele candidatului „Gărzii de fier".

Rezultatul dela Neamț denotă o stare de spirit alarmantă a maselor populare. Decepționat, sărăcit, îngrijorat, poporul nu mai are încredere în conducătorii de până acum, și tinde să se arunce în brațele extremismului de dreapta. E un rezultat fatal al anarhiei de guvernământ din ultimii ani.

Cazul Ghițescu

D. Iorga se repezise cu comunicate tari, cu pedepse și cu suspendare, asupra d-lui Ghițescu, directorul general al învățământului primar. Căpătasem impresia că s'a isprăvit cu cariera d lui Ghițescu !

Iată-l însă pe d. Ghițescu reintegrat, în baza anchetei care a constatat că n'are absolut nici o vină.

Se știe că d. Ghițescu este prieten bun cu d Duca, iar d. Duca e în raporturi de ajutor reciproc cu guvernul.

Dacă această înlănțuire de raporturi n'are nici o legătură cu reintegrarea directorului general al învățământului primar, — cu atât mai bine pentru d. Ghițescu.

X.

Din fuga trenului

Imbrăcămintea sătenilor

Dealungul căei ferate, dela Galați în sudul Moldovei, se zăresc sătenii la muncile agricole, împreună cu femeile și copiii. Ajutorul tradițional și prețios al copiilor, pentru munca părinților, încetează astăzi 1 Septembre, din capriciul d-lui Iorga, care a ordonat deschiderea școlilor în plină vară și în toiul treburilor rurale.

Tot din mersul trenului se pot zări țărancele îmbrăcate în straie orășenești. Femeile dela țară își pierd portul național, probabil sub influența orașelor ; însă mai probabil *din cauza greutăților vieții.* Cițiva metri de cit sau barchet sunt mai ieftini și mai lesne de procurat decît pînza și stofa pentru cămașe și fotă.

Deaceia vedem sătencile în haine orășenești. Și dacă zăream cite una în port național, îmi închipuiam că este... învățătoare,— dat fiind ordinul recent al d-lui Iorga, privitor la uniforma învățătoarelor !

Cît privește saboții, încă nu i-am zărit în picioarele nimărui. Această nouă și formidabilă reformă... școlară, încă nu s'a pus în aplicare...

Lr.

Un nou Rasputin

a apărut în Rusia

In regiunea fluviului Volga a apărut un om ciudat care colindă satele și ține cuvântări în care arată că nu va trece mult timp și un nou și puternic împărat va veni în Rusia spre a distruge cuibul bolșevic.

Vagabondul seamănă leit cu Grigore Rasputin, iar, — coincidența ciudată,—auditorul lui se compune numai din femei.

Intr'una din zile, vagabondul a fost luat în zeflemea de niște flăcăi care se pregăteau să-l bată. Au intervenit însă femeile care au salvat pe „apostol", iar o parte din ele s'au refugiat cu dânsul într'o pădure învecinată.

In toată regiunea, individul este considerat un al doilea Rasputin, iar poporul îi atribue puteri miraculoase.

RECORD DE FECUNDITATE

Un tată cu 36 copii

Cetățeanul Joaquim Antonie Monteiro din Figueira (Portugalia) în vrâstă de 59 ani, s'a prezentat la Ofițerul Stării Civile din acel oraș anunțând nașterea unui copil de sex bărbătesc.

Este al 36-lea copil și al 23-lea băiat al său. Toți 36 copii trăesc.

Căsătorit pentru a treia oară ; cu prima soție a avut 18 copii cu a 2-a 6 copii și cu a treia a avut până acum 11 copii. — Să vedem de acum inainte...

IN PAG. 4-a
ULTIMA ORA
telegrafică și telefonică

LA TRIBUNALUL INTERNAȚIONAL DIN HAGA

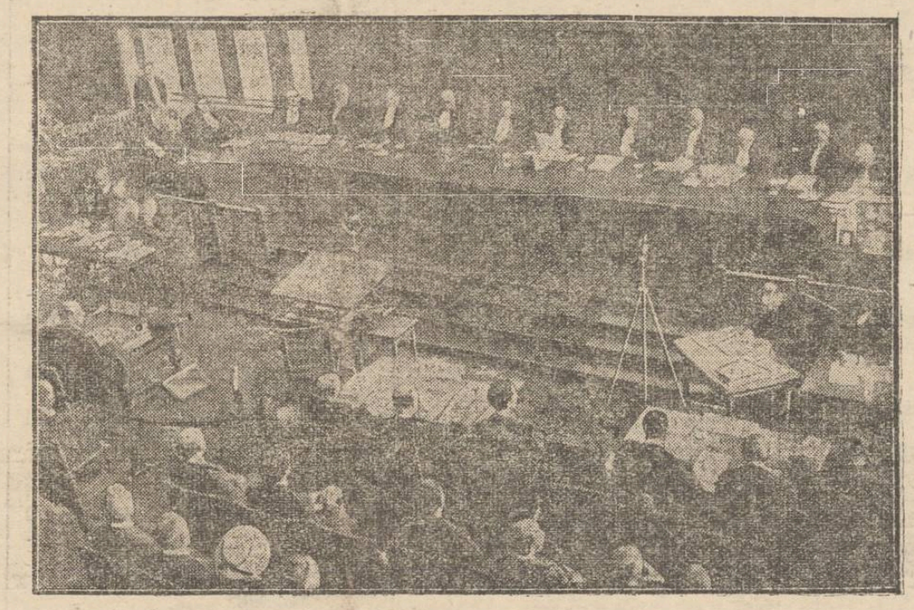

Tribunalul internațional din Haga (Olanda), după dezbateri de cîteva săptămîni, și-a fixat punctul de vedere în chestiunea proectului de uniune vamală dintre Germania și Austria; — un punct de vedere care înseamnă interzicerea Uniunei și deci îndepărtarea unui motiv de îngrijorare în situația politică a Europei. (Vezi amănunte în pag. IV).

DIN TOATA LUMEA

Clubul orbilor.— La Chicago (St. Unite) există un club al orbilor. Acolo se adună zilnic bărbați și femei, lipsiți de lumina ochilor, și discută sau „cetesc" cărțile lucrate special pentru orbi.

Zilele aceste, clubul a decis să iasă din sfera strict intelectuală și să organizeze reuniuni mondene.

Inceputul s'a și făcut. Comitetul de conducere a organizat un bal la care au dansat numai orbii.

La acest bal au luat parte și oficialitățile.

S'a constatat că orbii, având simțul auzului foarte dezvoltat, dansează admirabil și cu o eleganță uimitoare.

Petrecerea a ținut până în zori, iar dansatorii s'au distrat atât de bine încât clubul orbilor a și hotărât să organizeze la fiecare două săptămâni asemenea reuniuni.

*

O confuzie nostimă. — La Hamburg (Germania) a poposit zilele acestea un circ. Spre a atrage publicul, directorul circului s'a gândit să deie un număr de senzație.

El a pus să se lipească în oraș afișe pe care era imprimat chipul unei fete, iar dedesubt era scris : „oricare fată care seamănă cu chipul acesta, va fi angajată cu un salariu mare la circul nostru.

S'au prezentat 359 fete și din acestea au fost alese 12 care semănau între ele într'un mod uimitor.

Cele 12 fete au format un balet minunat care într'adevăr a provocat senzație.

Asemănarea aceasta a provocat însă și o confuzie nostimă.

Cele 12 fete erau toate logodite. După spectacol, ele au fost așteptate între culise de logodnicii lor. Și fiecare din tineri s'a repezit la câte una din fete, a îmbrățișat-o și a sărutat-o.

S'a întâmplat însă că fetele semănau atât de bine între ele încât nici logodnicii nu le-au putut deosebi. și aproape fiecare fată s'a pomenit astfel sărutată de un bărbat străin.

Vă închipuiți scandalul tragicomic care a urmat, până să se lămurească chestia...

*

Munca și longevitatea—Englezoaica Christiana Sowersby a împlinit zilele acestea vrâsta respectabilă de o sută ani. Cu toate acestea bătrâna se menține sănătoasă și voinică.

Ca deobiceiu în asemenea ocazie, ea a fost interviewată de gazetari, cerându-i să le spue taina longevității sale. Femeia a răspuns scurt :

— „Muncă multă, hrană bună și lipsa de griji. Singura infirmitate pe care am contractat-o, e surzenia".

Christiana a născut 13 copii. Unii dintr'ânșii sunt trecuți de 70 ani. Copiii i-au dat 21 de nepoți, iar aceștia la rândul lor i-au dăruit nu de mult, trei strănepoți.

*

Testament original—In urmă cu 25 de ani, a murit la New-York d-na Vilma Rudyash care a lăsat unul din cele mai originale testamente. Ea ceda toată averea de 200.000 dolari (33 milioane lei) nepoatei sale, d-na Granatt, cu condiția ca să treacă oceanul de 50 de ori, făcând în fiecare an câte un drum.

Dacă se supune acestei condiții d-na Granatt, va putea beneficia de venitul banilor în tot timpul cât va executa prevederile testamentare

Și d-na Granat s'a supus capriciului mătușei sale. Ea este astăzi în vrâstă de 67 ani și a trecut până acuma de 25 de ori Atlanticul. Ea declară că mătușa ei a făcut acest testament ca s'o desvețe de frica ce avea de a călători cu vaporul.

Un telescop gigantic

pentru cercetarea planetei Martie

Este locuită planeta Martie ? — iată întrebarea pe care continuă să și-o puie savanții din toată lumea.

Un milionar american a decis să puie capăt acestei nesiguranțe și în acest scop a hotărât să construiască un telescop uriaș pentru a examina planeta vecină.

Oglinda reflectoare a acestui telescop va fi formată de o chiuvetă cu diametrul de 15 metri, conținând mercur. Telescopul va mări obiectele de 25 milioane ori ; iar distanța dintre pământ și planeta Martie va fi astfel redusă la 2500 metri.

Această mică distanță va oferi posibilitatea de a se lua fotografii de pe planetă și poate se va ajunge să se știe dacă Martienii există cu adevărat.

In caz când se va face o constatare pozitivă, se va incerca transmiterea unor baloane-rachete în Martie.

BERNARD SHAW

despre „burghezul" Macdonald

Precum se știe, primul ministru britanic d. Macdonald a fost exclus de tovarășii săi din partidul laburist, fiind taxat drept „burghez". Chestiunea aceasta a provocat vii discuțiuni în toate cercurile din Anglia.

La un club politic, un gazetar a întrebat pe celebrul scriitor Bernard Shaw ce crede despre acest eveniment politic.

Cu ironia lui fină, Bernard Shaw a declarat.

— Cred că s'a sfârșit cariera politică a premierului. Macdonald ar trebui făcut lord și trimis în străinătate într'o călătorie de studii. Iar „proletarii" noștri să ridice altul în fruntea lor, până când îl, vor face și pe acela „lord". Și așa mai departe...

Vilegiatura

LA IZVOARELE Slănicului-Moldovei

Consultarea Medicului.— Spre Izvoare.—Slănicul cochet.—La No. 3 și I.—Voioșia vizitatorilor.—„Intre pahare".—Muzica. Izvorul tămăduirei

Dimineața între 6 și 8 Slănicul e la apă.

Orice vizitator care n'a venit pentru aer, mâncare și somn, trebue să consulte pe unul din medicii băilor.

De la doctor eși cu speranță și cu un carnet. După o copertă ilustrată cu o alegorie medicală, urmează în 20 pagini o descriere ilustrată a Slănicului, calitatea izvoarelor, hydroterapie, vilele, costul vieței, regulamentul băilor etc.

După asta urmează 2 file albe pe care medicul scrie diagnosticul și ordonanța curei, pe care trebue să o urmezi.

Fără de ea nu poți începe cura. Și iată-te a 2-a zi dim. pornind somnoros spre izvoare.

Dar cu tine merge toată lumea. Incă de la 6 poți găsi pe cuconițele care la București și chiar la Iași sunt așa de tardivel...

Slănicul e cochet, e grozav de cochet. Pentru fiecare oră el își are o toaletă specială...

Iată bunoară dimineața, cucoanele în rochii lungi și cu garçonete...

Cavalerii, și ei nu se lasă mai prejos. Se iau la întrecere cu cucoanele, și unii izbutesc să se schimbe de 5-6 ori pe zi. E ușor de înțeles cât devin de interesanți...

Toate isvoarele sânt în pădure. Două din cele zece sunt mai căutate : e No. 3 dimineața și No. 1 după amiază. Treci podul înalt din capătul pădurei, urci scările de piatră spre chioșcul de cură, și cobori alte 2 rânduri de trepte —scară frumoasă cu balustradă.

Izvorul captat și zidit în piatră e asediat. Pretutindei pahare și iar pahare. Câteva fete de țăran umplu paharele și le împart „boerilor". Apa e rece și limpede, aburește paharul. Dar încărcată cu gaze sulfuroase, miroase urât.

E o apă purgativă, Unii ca s'o poată suporta și ca să-și evite dilatarea stomacului din cauza gazelor, o vântură dintr'un pahar într'altul.

E spectacolul Karlsbadului.

Poate deaceia i s'a zis Slănicului *„Karlsbadul românesc".* Numai că în Cehoslovacia o vânturi ca s'o răcești, pe când în România o vânturi ca s'o scapi de miros. O altă deosebire de Karlsbad, în afară de proprietățile terapeutice asupra căror nu insist, e gustul apei.

Apele Slănicului în majoritatea lor sunt alcaline, totuși au un fel de acreală specifică, au un gust particular.

La Slănic nu mai vezi decât figuri bolnave. Mai toți vizitatorii sunt sănătoși și voioi, iar cura de ape e pentru toți mai mult un preservativ decât un medicament.

In apropierea izvorului cântă muzica. Intre pahare „pacienții" se plimbă câte un sfert de oră ; aerul e rece și ușor, iar buna dispoziție se trădează în vioiciunea discuției și în salutări exuberante, în glume, în aprecieri galante, unele mai discrete, altele mai semnificative.

Intre 4 și 6 p. m. scena se repetă, cu mai puțină viață, la izvorul No. 1.

Sunt ape diuretice și se beau mai cu măsură. Și până spre ajunul soarelui, sub enorma stâncă înpestrițată de iscăliturile de nume săpate de dalta ital anului, dacă n'au putut fi săpate de cea a istoriei, suferinzii reali și imaginari se perindă plini de credință la „Izvorul tămăduirei"!...

M. Miereanu-Iași

Discuții și propuneri

NECESITATEA UNEI ACADEMII

de Inalte studii agronomice și zootechnice pentru Moldova întregită

de *Colonel I. Costinescu*

In anul 1929 d. Ministru Mihalache a reorganizat învățământul superior agricol și prin legea din 31 Iulie acel an, a transformat școala superioară de agricultură de la Herestrău și Academia de Agricultură de la Cluj în Academii de Inalte studii agronomice ; le-a prevăzut fondurile necesare prin budget și le-a făcut dotațiuni importante.

In cât privește Moldova întregită, ea a fost și de astă dată sacrificată, rămânând cu Secția agricolă a Facultății de la Universitatea Iași.

Această neglijare probabil că se datorește și lipsei de interes din partea reprezentanților Moldovei în parlament, compus mai mult din advocați pe care îi interesează prea puțin acest lucru.

Se formase un „bloc moldovenesc", dar a crăpat îndată, căci interesele personale au fost mai tari de cât cele generale.

Sărmana Moldovă, numai la treabă este bună ; iar când e vorba să se facă ceva și pentru dânsa, aproape niciodată nu se găsesc fonduri și este lăsată la o parte ca o biată Cenușereasă.

Dacă atunci când s'a hotărât inființarea celor două Academii, s'ar fi ținut samă de importanța agricolă a regiunilor respective, nu se făcea nedreptate Moldovei. O comparațiune justă între suprafețele cu tivabile ale Moldovei întregite — adică Bucovina, vechea Moldova și Basarabia — față de celelalte regiuni pentru care s'au inființat Academiile, cel puțin în ce privește Clujul, ar fi arătat și s'ar fi văzut clar că Moldova întregită prezintă un interes cu totul superior, căci produce bogății imense în cereale, pomicultură, viticultură, creșterea vitelor, etc., cere să justifice pe deplin dreptatea Moldovei întregite la dobândirea unei Academii agricole.

Fostul Ministru Mihalache tot a fost generos cu Moldova și i-a întins un covrigel. Astfel, prin art. 26 din citata lege se spune : „Pe măsură ce Secțiunea Agricolă a Facultății de la Universitatea din Iași se va organiza adoptând un regulament întocmit in conformitate cu principiile legei de față și de comun acord cu Ministerul de Agricultură și Domenii, acesta va prevedea anual in bugetul său o subvenție, care treptat cu noulle creațiuni se va putea ridica până la jumătate din cifra alocațiilor bugetare acordate uneia dintre cele două Academii de Inalte studii Agronomice".

Că se va fi întocmit acel regulament și se va fi prevăzut în buget subvenția promisă prin lege, nu avem cunoștință ; dar ne prindem dinainte că nu s'a dat nimica.

Ne-am fi așteptat ca cel puțin acum, din cele 89 milioane franci francezi din tranșa a doua a împrumutului, să se fi prelevat o sumă pentru transformarea Secției Agricole de la Iași în Academie.

Este adevărat că cele 89 milioane franci, după convenția de imprumut, au destinația inventiilor pentru îmbunătățirea agriculturei.

Or, inființarea și organizarea unei Academii de Inalte studii agronomice și zootechnice la Iași in mijlocul regiunei agricole cea mai bogată, este tocmai destinata la desvoltarea și îmbunătățirea agriculturei și n'ar fi întru nimica contra scopului împrumutului.

(Continuarea în pag. II-a)

DE INCHIRIAT

In casele Daniel

Strada Ştefan cel Mare 68 şi str. Palat 2

3 Magazii, ***Apartamente mari pentru administraţie*** şi mai mici, moderne, cu bae. Spre visitare a se adresa la proprietar în toate zilele de la 10—12 şi de la 2—5 p.m.

Cel mai frumos spectacol sonor şi vorbitor azi la Cinema Gheltzer

Hai-Tang cu Ana May Wong şi Franz Lederer vorbit şi cântat

ANNA BOLEYN Sonor cu EMIL JANNINGS şi

FRED THOMSON în LUPTA PENTRU AVERE SENZAŢIONAL SONOR

Liceul de Fete „M. Kogălniceanu"

— Şcoală particulară cu drept de publicitate —

8— Strada Căpitan Păun No. 8—Iaşi

Curs de liceu complect. Absolventele şcoalei au aceleaşi drepturi ca şi cele de la şcoalele statului.

In clasa I-a se primesc eleve fără examen de admitere

Inscrierile se fac în fiecare zi de lucru de la 8—11 şi 4—6. Cursurile încep regulat la 3 Septembrie.

DIRECŢIUNEA

Liceul de băeţi şi Şcolile Comerciale Superioară, Elementară şi Curs Seral

„M. Kogălniceanu" Iaşi, Strada C. A. Rosetti 4

INTERNI, SEMI-INTERNI şi EXTERNI

Şcoli cu drept de Publicitate

Se primesc inscrieri la orice clasă de liceu sau şcoală Comercială, **fără concurs de admitere. Elevii au acelaşi drepturi ca cei dela şcoalele întreţinute** de stat (**şcoli de stat**). Şcoalele noastre fiindcă sunt întreţinute de părinţi se numesc **şcoli cu drept de publicitate.**

Cancelaria deschisă dela 8—12 şi dela 4—6 în orice zi de lucru.

Director TITUS PATRICIU

profesor, fost director General în Ministerul Instrucţiune

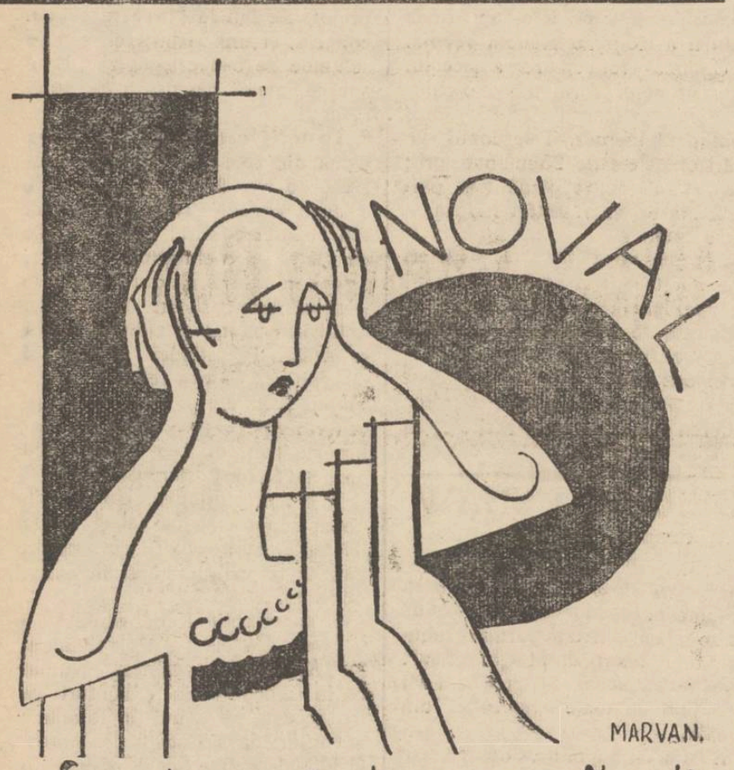

La dureri de cap, răceli Junghiuri, gripă, gutural LUATI NOVAL

Şcoala primară şi profesională de fete „STEAUA" - „David Herzenberg"

statizată cu ordinul No. 347 din 1930

Inscrierile atât pentru cursul primar, cât şi pentru cel profesional se fac zilnic între orele 9—12 şi 3—5 la cancelaria şcoale din str. Anastasie-Panu No. 11.

Cursurile încep la 1 Septembrie. DIRECŢIUNEA

PUBLICAŢIE

Comitetul Şcolar al liceului Naţional din Iaşi aduce la cunoştinţa celor interesaţi că va ţine licitaţie publică **cu termen scurt** în ziua de **10 Sept. a. c. ora 10 a. m. în cancelaria liceului** pentru **darea în antrepriză a construcţiei unei aripi** la căminul acestui liceu.

Devizul, caietul de sarcini şi orice **alte informaţiuni se pot obţine la secretariat în fiecare zi** de lucru între orele 10—12 a. m.

Comitetul

DOCTORUL

R. DAMSKER

str. Ghica-Vodă No. 44-46

consultă zilnic

MEDICINA INTERNA

SIFILIS şi

GENITO-URINAR E

ntre orele 8-11 a. m. şi 3-7 p m.

Diathermie şi băi de lumină

Dr. Natalia Schleier

de la clinica din Viena

specializată în **boli de femei şi copii, naşteri,**

Cons.: 8—9 dim. şi 2—6 p. m

str Elena Doamna 26

Colţ cu str. Anastaie Panu

INSTITUTUL de Electro - Radiologie

DR. ROSENTHAL

SPECIALIZAT LA PARIS

ASISTENT UNIVERSITAR

Medic Radiolog de Spital

Radioscopie, Radiografie, Radioterapie superficială şi profundă

Diatermie, Raze Ultra-Violete

Piaţa Unirei 3

Cons. 9-10 a. m. şi 2-6 p.m.

Cea mai mare bancă din Ardeal

Banca Ardeleană din Cluj garantează achitarea câştigurilor de 2.700.000 lei ai loteriei Spitalelor Evreeşti din Ardeal, cu tragerile sigure între 5 Octombrie şi 3 Noembrie 1931. Cu toată încredere comandaţi dar lozuri de 100 lei sau la biroul Central din Cluj, Piaţa Unirei 20, sau la Sucursala din Iaşi: **SAMY BRÜCK** agentura Bul. Ferdinand No. 9

6 Septembrie tragerea clasei a patra

Cât mai e timp participaţi la tragerile Marei Loteri pe Clase din Cluj

Tragerile claselor sunt fixate:

La 6 Septembrie
„ 20 „
„ 4 Octombrie
„ 18 „
„ 8 Noembrie
„ 22 „
„ 6 Decembrie
„ 20 „
„ 1 Ianuarie 1932

când urmează să iasă premiul de

UN MILION LEI

Un loz întreg Lei 100
Jumătate loz „ 50

„Providenţa"

Iaşi, Ştefan cel Mare 36

Bilete se mai găsesc spre vânzare la: Ag. Hachette, Braşcu, Radio-Mercur, Librăria Şaraga şi la Strand.

România
Corpul Portăreilor Tribunalului Iaşi
PUBLICAŢIE No. 323
Anul 1931 Luna August 25

Se publică spre cunoştinţa generală că conform adresei Trib. Iaşi s. 1-a No. 33072 | 931 se va vinde prin licitaţie publică în ziua de 17 Septembrie 1931 ora 3 p.m. averea mobilă sequestrată cu procesul-verbal No. 2912 | 931 dé la C. N. Butnaru la pretenţia B-cei Moldova din Roman averea compusă din zece ha grîu în clăi, 4 ha orz în clăi, 2 boi unul galben şi unul plavan, 20 oi negre şi albe.

Vânzarea se va face în com. Andriesei sat Drăgăneşti jud. Iaşi domiciliul debitorilor pe bani gata şi în asistenţa notarului respectiv.

Şef Portărel, Indescifrabil

Secretar, Indescifrabil

România
Corpul Portăreilor Tribunalului Iaşi
PUBLICAŢIUNE No. 322
Anul 1931 luna August 25

Se publică spre cunoştinţa generală că conform adresei Trib. Iaşi s. 2-a No. 38284 | 931 se va vinde prin licitaţie publică în ziua de 18 Septembrie 1931 ora 10 a.m. averea mobilă sequestrată cu procesul verbal No. 3385 | 31 de la A. Iosipovici la pretenţia B-ca Moldova din Roman averea compusă din una masă patrată, 2) un bufet, 3) un garderob, 4) una tualetă, 5) un scrin, 6) una canapea, 7) două şifoniere lemn frasin, 8) una oglindă 9) două noptiere, 10) una blană neagră, 11) un zecimal de 300 kg.

Vânzarea se va face în com. Podu-Iloaia jud. Iaşi domiciliul debitorilor pe bani gata şi în asistenţa notarului respectiv.

Şef Portărel, Indescifrabil

Secretar C. Busuioc

România
Corpul Portăreilor Tribunalului Iaşi
PUBLICAŢIUNE No. 320
Anul 1931 Luna August 25

Se publică spre cunoştinţa generală că conform adresei Trib. Iaşi s. 3 No. 33073 | 931 se va vinde prin licitaţie publică în ziua de 17 Sept. ora 11 averea mobilă sequestrată cu procesul verbal No. 2915 | 931 dela Vasile Andrioae din com. Glăvăneşti jud. Iaşi la pretenţia B-cei Moldova din Roman averea compusă din 1 hectar grâu secerat în clăi, 2) 1 ha orz secerat în clăi, 3) un covor model naţional mărime 3 m. pe 2 m. lăţime, 4) un covor de lână mărime 3.50 pe 2 m. lăţime, 5) 3 lăicere mărime 3 m. pe 1 m. 6) 20 metri macat culoarea roşi şi verde

Vânzarea se va face în com. Glăvăneşti jud. Iaşi domiciliul debitorilor, pe bani gata şi în asistenţa notarului respectiv.

Şef Portărel, Indescifrabil

Secretar Indescifrabil

Zeci de şcoli vor ţinea cursurile...sub cerul liber

— Amânarea deschiderei cursurilor la unele şcoli primare. — Modificări în programul examenelor de corigenţă.

Dispoziţia ministerului de instrucţie, prin care deschiderea şcolilor primare şi secundare a fost fixată cu două săptămâni mai devreme ca în toţi anii, a avut darul de a provoca serioase încurcături.

Cursuri... sub cerul liber

Se ştie că zeci de şcoli se află încă în reparaţie.

Această situaţie este mai cu seamă în judeţul nostru, unde datorită d-lui prefect I. Axinte toate şcolile au fost anul acesta puse în reparaţie.

Şi cum la unele şcoli reparaţiile au început târziu, directorii respectivi s'au văzut puşi în imposibilitate de a deschide cursurile la 1 Septembrie.

Şi pentru a nu se abate dela dispoziţia ministerială, o delegaţie de directori s'a prezentat ieri d-lui prefect Ion Axinte cerându-i lămuriri în această direcţie.

Hotărârea care s'a luat a fost *ca aceste şcoli, să-şi deschidă cursurile la data fixată de ministerul instrucţiunei şi să ţie cursurile sub... cerul liber.*

In cazul când timpul va fi nefavorabil, directorii se vor vedea siliţi să suspende cursurile până când reparaţiile la şcolile respective vor fi terminate, sau timpul prielnic va reveni.

Amânarea deschiderei şcoalei „Trei Erarchi"

Situaţii similare se prezintă şi în oraş.

Astfel şcoala primară „Trei Erarchi", care n'a mai fost reparată de 20 ani, a fost vara aceasta supusă unei reparaţii radicale.

Lucrările însă n'au putut fi terminate până acum, aşa că şcoala nu-şi poate începe activitatea decât pe la 10 Septembrie.

Dar pentru a nu se călca ordinul d-lui Iorga, s'a intervenit la serviciul sanitar al oraşului care a fixat vizita elevilor acestei şcoli pentru data de 10 Septembrie.

In aceiaşi situaţie încurcată se află şi alte şcoli din oraşul nostru.

Modificări la examenele de corigenţă

Se ştie că se fixase o comisiune comună pentru toţi elevii corigenţi dela toate şcoliile.

Iată însă că ministerul a revenit asupra acestei dispoziţiuni, întrucât programele şcolei Normale şi ale Seminarului Veniamin, diferă de cele ale liceelor. Deaceia elevii acestor şcoli nu vor mai da examenele de corijenţă la comisiunea comună, ci cu profesorii şi după programele şcolilor respective.

Probele scrise ale examenelor de corijenţă au început astăzi dimineaţă, şi vor continua şi după amează; iar orarul va începe mâine dimineaţă. *C. Vl.*

Marea serbare a Soc. „Astra" în oraşul Sf. Gheorghe

Societatea culturală „Astra" din Sibiu a organizat pentru zilele de 14 şi 15 Septembrie a. c. mari serbări care se vor desfăşura în oraşul Sft. Gheorghe.

S'au lansat invitaţii către toate personalităţile intelectuale din ţară. Solemnitatea deschiderei serbărilor se va face în prezenţa membrilor guvernului.

M. S. Regele va fi reprezentat de un delegat special.

Vor conferenţia d-nii: prim ministru N. Iorga, Liviu Rebreanu, Octavian Goga, I. Petrovici, etc. Se va juca o piesă istorică, din viaţa Ardealului, după care va urma defilarea a câtorva mii de săteni, în costumele regiunelor respective.

Dela Iaşi, au fost invitaţi până acum, I. P. S. S. Mitropolitul Pimen şi Ateneul Tătăraşi. Inaltul Prelat neputând lua parte, va fi reprezentat de un trimes special.

Ateneul popular Tataraşi va fi reprezentat de d. C. N. Ifrim.

In vederea acestor mari serbări culturale, direcţiunea generala c. f. r. va acorda reducere de 50 la sută pe cale ferată. Ol.

Un copil se sinucide de ruşine că mama lui a fost arestată

— Impresionantul caz de lângă Iaşi —

O sinucidere deosebit de impresionantă, s'a petrecut ieri după amează în apropierea oraşului nostru, în împrejurările următoare:

De curând a fost arestată femeia Maria Acaru, din com. Trifeşti-Iaşi, fiind bănuită de complicitate la un furt.

Maria Acaru avea doi copii, dintre cari un băieţel în etate de 11 ani, ce absolvise anul acesta şcoala primară.

De când a fost mama lui arestată, el era foarte abătut şi în ultimul timp căpătase o boală de nervi. Accesele i s'au înmulţit şi în ultimile zile bietul copil se plângea vecinilor că nu mai poate suporta ruşinea ce i-a provocat-o mama lui.

Ieri o soră de a lui Gheorghiţă aşa îl chema pe băiat), a anunţat pe un locuitor că fratele ei a dispărut de acasă.

Acest fapt a pus pe gânduri pe sătean, care a început imediat să facă cercetări pentru a-l găsi pe băiat. Dar cercetările au rămas infructuoase.

In urmă s'a putut afla că nefericitul copil şi-a pus capăt vieţii înecându-se în Prut.

Cadavrul micuţului sinucigaş, încă n'a putut fi pescuit.

Acest caz a provocat o profundă impresie printre locuitorii comunei.

REP

x D. Dr. Frühling medicul şef al Spitalului Ghelerter întorcându-se din Oglinzi unde a funcţionat ca medic balneolog şi-a reluat consultaţiile.

Preoţimea ieşană n'a primit de 3 luni salariile

Am intrat în luna Septembrie şi preoţimea din oraşul şi judeţul Iaşi n'a primit lefuriile nici pe luna Iunie.

Din această cauză, în rândurile clerului domneşte o mare îngrijorare şi zilnic protoieria judeţului este asaltată de plângeri.

Unii preoţi s'au împrumutat pe la bănci, iar astăzi când nimeni nu mai acordă nici un fel de credit, situaţia lor a devenit şi mai grea.

Preoţimea din judeţul Iaşi nu mai poate tolera situaţia de astăzi şi a hotărât să se întrunească, în cursul acestei săptămâni, la protoerie, pentru a protesta contra vitregului tratament la care este supusă.

Preoţimea ieşană este decisă să înainteze un memoriu M. S. Regelui

Până în ziua întrunirei, părintele Vasile Chirica, protoiereul judeţului, va face noi intervenţii pentru achitarea lefurilor.

Tot în acest senz, o delegaţie de preoţi se va prezenta d-lui prefect I. Axinte şi d-lui Ilie Florescu, administratorul financiar.

Val. Ol.

INFORMAŢIUNI

x *D-l D. Bejenaru, inspector general în învăţământul primar, a fost rechemat la catedră pe ziua de 1 Septembre.*

x Tribunnalul va judeca azi confirmarea mandatului de arestare a comerciantului Zisu Grünberg din str. Anast. Panu acuzat de bancrută frauduloasă.

x Cazurile de scarlatina se înmulţesc atât în oraş cât şi în judeţ.

In judeţ sunt sate întregi contaminate.

x Cizmarul Marin Tudose, deţinut în închisoarea Galata, a încetat eri greva foamei, după ce a ţinut-o timp de 28 zile. De eri a început să se alimenteze numai cu lapte şi ceai.

x Doctorul BRENER *specialist mamoş*, boli de femei, consultaţii de la 2 până la 4 p. m.

Spectacolele zilei

Unde mergem astăzi?..

1 Septembrie

Teatrul Cinema Sidoli. — *„Bonsoir Iaşi!"* comedie revistă de *Y. Stop.* Complectări: filmul operetă *No, no, Nanette* şi *Concert de harpe.*

Teatrul Pomul Verde— *„Deim Beker's Tochter'l"*, cu *Miriam Koralova.*

Cinema Trianon — *Generalul Platow;* versiunea germană cu *Conrad Veidt*, versiunea franceză cu *Suzy Vernon.* Al doilea film: *Marşul flămânzilor.* Jurnal sonor Paramount şi o complectare.

Cinema Elysée.— *Vis de iubire* cu *Louise Fazenda.* Al doilea film: *Marina sburătoare* cu *Ben Lyon.*

Cinema Gheltzer—*„Hai Tang"* cu Ana May Wong. Al doilea film: *„Anna Bolyen"* cu *Emil Janings.* Al treilea film: *Lupta pentru avere.*

Berăria Luther (Piaţa Unirei) Renumitul Jaz Vermont. Bufet copios cu cele mai delicioase mâncăruri calde şi reci. Supeuri speciale: Bere şi vinuri din pivniţele *Luther".* Seara dancing în ritmul Jazului „Vermont".

NECESITATEA UNEI ACADEMII

de înalte studii agronomice şi zootechnice pentru Moldova întregită

(Continuarea din pagina I-a)

Vedem că Domnul G. Ionescu-Sişeşti actualul ministru al Agriculturei şi Domeniilor, prin raportul său către Consiliul de Miniştri relativ la împărţirea fondului de 89 milioane franci, a prevăzut şi creiarea unei hale frigorifere în Bucureşti.

Ne întrebăm cu mirare de ce această hală nu se construeşte de către Municipiul Bucureşti? Se poate întâmpla să ni se spună că Municipiul nu are fonduri. Se prea poate, fiind că chiar zilele acestea gazetele au relatat că s'au dovedit fraude la Municipiul Bucureşti de o jumătate miliard!

Dacă nu se furau banii, era de unde să se facă, nu o hală frigoriferă, ci mai multe.

Noi rugăm frumos pe d. ministru G. Ionescu-Sişeşti ca suma destinată pentru acea hală să o destineze la transformarea secţiei agricole de la Iaşi în Academie.

Nu credem să fie nevoie de o sumă prea mare; socotim că vre-o cinci milioane franci ar fi suficient.

Să ne fie permis a face şi oarecari propuneri: De o pildă, ca local, s'ar putea destina Academiei localul început şi neisprăvit al şcoalei normale de fete dela Copou. Cu oare-cari prefaceri s'ar obţine o clădire imposantă care ar corespunde minunat scopului, având în jur destul teren pe care s'ar putea amenaja o grădină botanică. In acest chip s'ar descongestiona şi localul Universităţei.

Cu atât mai nimerită este acea clădire, cu cât puţin mai departe se află pepiniera de arbori a Secţiei agricole.

Să se doteze Academia cu moşia Zorleni pentru a servi ca câmp de cultură şi selecţionarea cerealelor şi plantelor industriale.

Să se doteze Academia cu o vie dela Cotnari, de o pildă să i se dea via aşa zisă „Paraclisul".

In raportul D-lui Ministru Sişeşti se prevede o sumă pentru *amenajarea unei instalaţiuni de vinificare modernă standardizată;* nu cunoaştem unde intenţionează Dl. Ministru a o face, dar noi am

Propune că ar fi nemerită la Cotnari, tocmai regiunea viticolă cea mai renumită din ţară sub raportul calităţei vinurilor.

Tot acolo s'ar organiza şi o pepinieră de viţe, care să servească viţe selecţionate necesare la replantarea viilor îmbătrânite sau care s'ar creia din nou.

Prin transformarea secţiei agricole de la Iaşi în Academie, s'ar da o satisfacţie Ieşilor, care a avut atât de pierdut în urma sacrificiului consimţit pentru Unire şi a avut atât de suferit de pe urma marelui războiu.

Avem convingerea că Domnul Ministru G. Ionescu-Sişeşti ca om al ştiinţei şi cunoscător profund al situaţiei, va judeca lucrurile cu chibzuinţă şi va găsi mijloacele pentru a dota Moldova întregită cu un aşezământ de înalte studii agronomice şi zootecnice la care are dreptul cu prisosinţă faţă de munca şi bogăţiile ce produce ţărei, reparând nedreptatea ce i s'a făcut şi scoţând-o din starea de inferioritate în care se găseşte faţă de alte regiuni.

Colonel I. Costinescu

x Bătăturile le înlăturaţi sigur cu „Coricol".

Depozit: Farmacia Polak, str. Ştefan cel Mare.

Reglementarea funcţionării băncilor

Interesantul proect de lege al d-lui ministru Argetoianu

D. C. Argetoianu a terminat un proect de lege pentru organizarea şi reglementarea funcţionării băncilor. Prin felul cum este alcătuit şi prin prevederile sale, — proectul provoacă vii discuţii în toate cercurile politice şi financiare.

Iată în linii generale cuprinsul acestui proect:

Un consiliu superior bancar

Se înfiinţează un consiliu superior bancar care va fi ales din conducătorii sau delegaţii marilor bănci din ţară.

Consiliul acesta va acorda autorizaţiuni de deschidere de bănci; va interveni pentru ajutorarea oricărei bănci care se află în jenă financiară, şi va susţine interesele instituţiilor bancare în faţa conducătorilor statului.

Consiliul superior bancar va fi consultat întotdeauna, înainte de a se aplica vreo măsură importantă, privitoare la viaţa economică şi financiară. In modul acesta băncile vor lua efectiv parte la acţiunea de normalizare a vieţii noastre economice.

Compunerea Băncilor

Prin noul proect de lege, persoane individuale nu vor putea înfiinţa bănci.

Instituţiile bancare vor putea funcţiona numai sub formă de societăţi: în nume colectiv, pe acţiuni, anonime etc. Băncile personale vor trebui transformate în societăţi. In modul acesta d. Argetoianu speră că va sili băncile mici şi personale să fuzioneze între ele.

A treia parte din conducătorii efectivi ai băncei sau ai consiliului de administraţie, vor trebui să fie cetăţeni români. Deasemenea, nu vor putea să deschidă filiale în ţară de cât băncile a căror centrală se află tot în ţară.

Capitalul

In ce priveşte capitalul, proectul are anumite prevederi care provoacă senzaţie.

Iată ce spune capitalul în chestie:

Nu se vor putea înfiinţa în Bucureşti decât bănci al căror capital este mai mare decât 20 milioane lei.

In oraşele: Iaşi, Chişinău, Cernăuţi, Ciuj, Oradea, Temişoara, Craiova, Ploeşti, Brăila şi Constanţa, băncile vor trebui să aibă un capital de cel puţin zece milioane lei.

In celelalte oraşe capitalul bancar va trebui să atingă suma de 5 milioane lei; iar în comunele rurale sau sub-urbane, băncile vor trebui să aibă un capital de 2 milioane lei.

*

La înfiinţarea oricărei bănci, o jumătate din capitalul prevăzut mai sus va trebui vârsat imediat, iar cealaltă jumătate în timp de un an. Vărsarea capitalului se va face sub directa supraveghere a consiliului superior bancar.

Din venitul net al băncilor, o cotă de zece la sută va fi vârsată în tezaur şi va constitui un fond special pentru acoperirea deficitelor.

*

Proectul de lege în forma în care am relevat-o va fi trimis spre studiere tuturor Camerelor de Comerţ şi băncilor principale din ţară, pentru a face obiecţiuni.

O declaraţie a ministrului de finanţe

Intr'un cerc de intimi, d. C. Argetoianu a declarat:

— „Ultima criză bancară, provocată de crahul băncei Bercovitz, a fost pentru mine plină de învăţăminte. Sunt convins că proectul meu va întări băncile existente, în aşa fel că se vor evita crize, ca acelea pe care le-am înregistrat. Vor fuziona poate mai multe bănci mici, vom avea mai puţine instituţii, dar vor fi mai solide".

Părerea partidelor

In cercurile politice, proectul d-lui Argetoianu a provocat vii discuţii.

Liberalii sunt hotărâţi să combată proectul întrucât loveşte într'o serie de bănci mici, înfiinţate de dânşii.

Naţional-ţărăniştii susţin că proectul de lege loveşte în băncile populare şi agricole care cu un capital de câteva sute de mii lei, ajutau agricultura. Ei susţin că proectul acesta este făcut pentru a mări colaborarea dintre industrie şi bancă,—in timp ce era mai util să se facă o punte solidă care să lege agricultura de finanţă.

Averescanii n'au luat încă atitudine. Ei sunt însă decişi să atace proectul în cazul când nu va avea prevăzut o limitare a cheltuelilor pe care le pot face băncile, precum şi o limitare a capitalului bancar care poate fi investit în afaceri.

M. Săveneanu

x *Crema Khasya* face să dispară ridurile (sbârciturile) feţei. Depozit: Farmacia Pollak str. Ştefan cel Mare.

In călătorie, la sport, la jocuri
CREMA ULEIUL - NIVEA

Prin conţinutul „Euceritei" substanţă înrudită pielei şi care nu se găseşte în nici un alt preparat de îngrijirea pielei Crema Nivea Uleiul Nivea pătrund profund şi complect în piele fortificând-o şi nutrind'o. Deci, numai cu aceste produse vă apăraţi pielea contra vântului şi intemperiilor, tenul Dvs. astfel se întreţine întotdeauna tânăr, înviorat şi catifelat.
Căpătaţi o înfăţişare plină de sănătate şi o splendidă culoare bronzată de sport.
Crema-Nivea: Lei 16.00 — 72.00 / Uleiul-Nivea: Lei 55.00, 85.00
Beiersdorf & Co. S. A. R., Braşov, Strada Juliu Maniu 39

BOIANGERIA ŞI SPĂLĂTORIA CHIMICA
Martin Buchholzer-Iaşi
FURNIZORUL CURŢII REGALE
Telefon No. 72 — Casa fondată 1897

Centrala: Str. Păcurari 105
Filiale în Iaşi: str. Lăpuşneanu 25, Piaţa Cuza Vodă 3, str. Anastasie Panu 74, str. Cuza Vodă 6, str. Nicolina 4
Sucursale în provincie Roman: str. Ştefan cel Mare 199
Botoşani Piaţa Carol
P. Neamţ Piaţa M. Kogălniceanu 11
Fălticeni str. Carol II 165
Tg Neamţ str. Ştefan cel Mare 141.
Agenţii Vaslui: str. I. C. Brătianu 29
Hârlău str. Ştefan cel Mare
Suceava str. Regele Ferdinand 32
Tg. Frumos str. Principală
Cel mai mare şi perfecţionat stabiliment în această branşă execută comenzile în mod unic

— Sala fost LIGA AGRARA — Începând de ASTAZI. Numai pentru scurt timp
Piaţa Unirei, deasupra Berăriei „LUTHER"

Frantz Gölles
născut fără mâini. Face cele mai grele lucruri cu picioarele

Cel mai mare MUZEU Anat.-Patolog şi ENIGME ALE NATUREI
MISS VIOLETA
născută fără mâini şi picioare. Desemnează cele mai frumoase tablouri cu gura. Omul animal.
Deschis de la orele 11 a. m. până la orele 1 p. m. şi dela orele 3—11 seara
Duminică şi sărbătorile dela 11 a. m. până la orele 11 seara fără întrerupere
Intrarea numai 20 lei de persoană

Un funcţionar atacat în stradă

de două domnişoare

Agresiune nereuşită cu vitriol

Un interesant atac... amoros, a fost adus la cunoştinţa poliţiei locale

Funcţionarul Ilie Bucman din str. Strâmbă 11, s'a plâns că a fost atacat de două domnişoare. Atacul s'ar fi produs pe strada Ştefan cel Mare în dreptul Băncei Naţionale.

Cele două domnişoare: Estera Aberbuch şi Basia Marcovici, ambele din str. Inundaţilor 7, l'au aşteptat seara pe când se îndrepta în oraş şi, atacându-l pe neaşteptate, i-au aruncat în faţă o sticlă cu vitriol.

Numai graţia faptului că sperându-se şi alunecând a căzut—a reuşit să scape teafăr.

Funcţionarul se teme ca atacurile de soiul acesta să nu se repete, şi, în consecinţă cere să se iee măsurile de rigoare.

Rep.

VIAŢA TEATRALĂ

Situaţia predominantă a scenii ieşene

faţă de celelalte teatre provinciale...

— Ecouri de la consfătuirea d-lui Al. Mavrod, cu directorii Teatrelor Naţionale din ţară. —

Ieri a avut loc la Teatrul Naţional din Bucureşti, — sediul direcţiunii generale a tearelor —, consfătuirea dintre dl. Alex. Mavrodi, directorul general al teatrelor, şi d-nii Ionel Teodoreanu (Iaşi), A de Herz (Craiova), Mih. Sobrul (Cluj), Ion Livescu (Chişinău) şi Mişu Fotino (Cernăuţi), directorii teatrelor subvenţionate din ţară.

La ordinea zilei: Discutarea repertoriului; chestiunea împrumutului de actori; chestiuni în legătură cu situaţia financiară a teatrelor.

*

Consfătuirea a durat câteva ore şi, din cele ce aflăm—din sursă bine informată,—scena ieşană, din toate punctele de vedere, s'a prezintat strălucit faţă de suratele ei întru artă.

Şi anume: dintre tabloul cu repertoriile supuse confirmării, lista d-lui Ionel Teodoreanu, a prezintat un aspect mai calitativ.

Cât priveşte schimbul de actori singur teatrul nostru va fi in stare să împrumute naţionalului bucureştean, 4—5 elemente faţă de maximul 1—2 al celorlalte teatre...

*

In altă ordine de idei, consfătuirea, a prilejuit şi un semnificativ punct de vedere prezintat în aceleaşi condiţii, atât de d. Mavrodi cât şi de dl. Teodoreanu.

Acest succes, se resfrânge direct şi asupra Iaşului, pe care distinsul scriitor d-l Ionel Teodoreanu, l'a reprezintat eri ca director al unicei instituţii teatrale din oraşul nostru.

p. grancea

Descoperirea anului şcolar

la liceul de fete „Oltea Doamnă"

Azi dimineaţă la ora 10 a avut loc solemnitatea deschiderii cursurilor la Şcoala secundară de fete „Oltea Doamnă".

Serviciul divin a fost oficiat pe preotul Ţincoca în faţa unei săli arhipline.

Sfinţia sa a ţinut şi o frumoasă predică, îndemn de muncă şi modestie.

D-na Directoară, Margareta Roiu, a vorbit de asemeni, evidenţiind datoriile elevelor şi mijlocul de-a realiza disciplina şcolară.

Preotul Ţincoca a recomandat pe noul profesor de religie al şcolii, preotul Vuza, care l'a rândul său a mulţumit în câteva cuvinte bine simţite.

Cursurile regulate încep Joi 3 Septembrie.

IARĂŞI ISTOVIREA

şi exploatarea barbară a micilor olteni

Primim:

Domnule Director, odinioară atrăsesem atenţiunea publică şi a organelor în drept, asupra barbarei exploatări a micilor olteni. Părea că s'ar fi pus capăt acestei neomenii.

Astăzi însă observ că barbaria aceasta, ori n'a contenit de loc ori a revenit.

Fiind pe aleia mare dela Copou, am văzut cum se scoborau la vale dela vii, copii olteni, între 12 şi 14 ani cel mult, încovoiaţi de spate şi îndoiţi de şale, sub greutatea cobliţelor cu coşuri supra-supraîncărcate de fructe şi poamă, gâfâind, abea trăgându-şi răsuflarea tuşind, asudaţi îşi depănau canonul şi calavarul la care îi destină nu ştiu cari îmbogăţiţi, nesăturaţi, de pe urma lor.

Oare dacă se urmăreşte specula obişnuită negustorească, n'ar fi cazul să se urmărească, cât de draconic, specula istovirii unor nevinovaţi copii?

Organele în drept să ia act de urgenţă.

Dr. Zozin

Ştiri poliţieneşti

Un elev rămas repetent

a fugit deacasă, dedându-se la furturi

Poliţia a arestat în Hală un copil anume Emil Vasile în vristă de 10 ani, din Tabăra jud. Vaslui.

In urmă cu două luni Emil aflând că a rămas repetent şi temându-se să nu fie pedepsit de părinţi, a fugit de acasă. A mers pe jos din sat în sat trăind din mila oamenilor, până când a ajuns la Iaşi. Aici s'a întovărăşit cu alţi copii vagabonzi şi împreună cu ei a trăit mai bine de două luni, dormind pe locuri virane şi mâncând ceiace izbutea să fure în hală. Un gardist zărindu-l pe când încerca să fure un porumb fiert, l-a arestat. In urma cercetărilor făcute, copilul a fost trimis acasă.

*

Leşinată de foame.—In urmă cu câteva săptămâni a venit la oraş să-şi caute de lucru femeia Victoria Manoliu din Romăneşti Iaşi. A umblat femeia din loc în loc dar nicăieri nu găsea vreun câştig. In ultimele zile, Victoria nu mai avea nici cu ce să se hrănească. Trei zile a umblat aşa, până când a căzut jos în nesimţire. In stare gravă, a fost transportată la spital.

Accident— Trăsura No. 36 a lovit pe str. Brăteanu pe d-na Maria Petcu din str. Nicoriţă No. 4 trântind-o la pământ şi provocându-i leziuni.

Furturi — Hoţi necunoscuţi s'au introdus în locuinţa d-nei Stroja din str. Tăutu Nr. 7 furându-i obiecte casnice.

— Un alt furt în împrejurări identice s'a săvârşit la d-na Maria Polingher din str. Săulescu 1.

— O bandă de hoţi se dedă în ultimul timp la furtul becurilor din stradă.

— Au fost duşi la poliţie Dumitru Creţu din str. Mărăcineanu 7, la pretenţia d-lui Mişu Haimovici din piaţa Halei, pe motiv că l-ar fi prădat de 1100 lei; Crăescu Vasile din str. Morilor No. 56 şi Goldştein Emil din str. Marta No. 31 care au prădat pe str. Lozonschi pe locuitorul Canar Vasile; Ana Eşanu din Tg. Frumos care a furat haine dela d-na Maria Stelian din Bul. Ferdinand No, 21.

Rep.

INFORMAŢIUNI

x *Profesorii ieşeni de la facultatea de litere n'au primit salariile pe luna Iulie; iar profesorii de la ştiinţe şi medicină nici macar pe Iunie.*

Biblioteca universităţii noastre n'a primit absolut nici un ban din fondul alocat pe anul curent. Deaceia nu se mai pot cumpăra cărţi, nu se pot lega revistele, nu se pot scoate pachetele de la poştă şi nici macar întreţine corespondenţa obişnuită.

Se întâmplă situaţia ridicolă că pachete cu cărţi şi reviste trimise gratuit din străinătate, sau expediate — conform legii — de ediţiunile din ţară, sunt returnate dela poştă, fiindcă Biblioteca n'are câteva sute de lei să achite taxele poştale!

Situaţia aceasta, la Iaşi... In timp ce la Bucureşti toate subvenţiile şi salariile sunt plătite punctual.

x **Ajutor princiar.** — Astăzi dimineaţă s'a împărţit la Poeni suma de 10.000 lei acordată ca ajutor de către arhiducesa Ileana pentru locuitorii din susnumita comună.

Din aceşti bani, s'au cumpărat de 7000 lei haine pentru elevii săraci, 1000 lei s'a acordat sinistratului Olaru Iftimie, iar 2000 lei pentru locuitorii nevoiaşi.

x La Baroul local se lucrează la programul detaliat al congresului general al avocaţilor, care anul acesta are loc în Iaşi.

Congresul începe Sâmbătă 5 Septembre şi ţine 4 zile.

x **Copiilor slăbănogi, lymfatici, scrofuloşi sau rachitici,** se recomandă cu mult succes pentru purificarea sângelui **Siropul Iodotanic Dr. Rătianu** aprobat de Cons. Sanitar superior. Depozit Farmacia Dr. Rătianu Iaşi, str. Cuza Vodă 48. Se trimite contra ramburs ori o unde s'ar cere.

x Firma Liebling et Rotberg din str. Cuza-Vodă, a cerut eri concordat preventiv. Pasivul este de 850.000 lei iar activul de 560.000 lei. Concordatul este solicitat pe timp de 3 ani; cota: 60 la sută.

x **O carte remarcabilă** — P. S. S. Visarion Puiu, episcop de Hotin, a dat la iveală zilele acestea un nou volum intitulat „Glas în pustie" cu subtitlul: „îmbunătăţiri bisericeşti întârziate".

P. S. Sa, care de altfel nu este la primul volum, a căutat prin această carte să puie la punct numeroase probleme bisericeşti de ordin general. Propunerile şi felul luminat cu care tratează chestiunile, fac cinste acestui distins reprezentant al bisericei.

Cartea s'a tipărit la tipografia eparhială, Chişinău.

x *Cerc cultural preoţesc* — Eri dimineaţă a avut loc în comuna Goruni jud. Iaşi, ultimul cerc cultural preoţesc din cursul acestei veri.

Şedinţa a fost prezidată de P. S. S. Arhiereul Leu Botoşăneanul, care a adus elogii activităţii pastorale a preoţimei din judeţul nostru.

A mai vorbit Părintele Vasile Chirica protoiereul judeţului.

In cursul acestei luni protoieria va aranja noul program, pentru viitoarele cercuri preoţeşti.

x In cazul că nu se va obţine anularea subvenţiei pentru Casa pensiilor, primăria va cere ministerului de interne să scadă această sumă din datoriile ce se cuvin Iaşului.

x **„Bonsoir Iaşi"**, revista poetului *G. Topârceanu*, a înregistrat aseară un răsunător succes.

Situaţiile de un umor irezistibil, şarjele de actualitate, poantele vii (şi cam picante..) au vădit îndată mâna dibace a maestrului humorului românesc.

Ansamblul artistic a teatrului „Piccadilly" a contribuit la succesul spectacolului.

x *La gimnaziul Alexandru.* — Azi dimineaţă a avut loc solemnitatea deschiderii cursurilor la gimnaziul „Alexandru cel Bun". Au luat parte corpul profesoral, comitetul şcolar, părinţii şi elevii.

S. Sa preotul Chirica a oficiat o slujbă religioasă după care d. Ilie Mitescu, directorul gimnaziului, a ţinut o inimoasă cuvântare, îndemnând elevii la muncă şi hărnicie.

x Avocaţi, Preoţi, Oratori şi toate persoanele ce au nevoe de voce clară înainte de a vorbi sau cânta, să întrebuinţeze **Dragelele cu Menthol Werner.**

Depozit: Farmacia Werner, Iaşi Piaţa Unirei. 20

x Uniunea Sioniştilor Revizionişti şi organizaţiile Brith Trumpeldor şi Leman Bethar, aduc la cunoştinţă că d-nul Felix Rosen este definitiv exclus din organizaţiile respective şi că orice acţiune a d-sale nu angajează organizaţiile.

TRICOTAGE
Costume, Pulowere, Cazace, GOLFURI pentru dame şi copii, Veste, Rochiţe pentru copii, etc. etc.
BĂŞTI FRANCEZE
A sosit un mare transport
Vechiul Magazin „Ghemul Roş"
Centrala, IAŞI, str. Cuza Vodă 50
Sucursale, „Ghemul Roş", str. I. C. Brătianu 189
„Fraros", strada I. C. Brătianu 151
vis-a-vis de Spitalul Sft. Spiridon

ECOURI

x **D. Profesor Dr. I. Tănăsescu** *reintorcându-se în localitate şi-a reluat consultaţiile în cabinetul d-sale din str. Coroi 4 bis.*

x La Librăria **„Educaţia"** Iaşi Str. Cucu 62. **Au sosit toate cărţile de curs primar, secundar precum şi rechizitele şcolare, care se vând cu preţurile cele mai reduse. Oferă rabaturi şi Cadouri.** Vizitaţi spre convingere.

x Dentistul Fridrich Grünberg reintorcându-se în localitate şi-a reluat consultaţiile în str. Ştefan cel Mare 3.

x D. *Dr. Dabija* întorcându-se în localitate şi-a reluat consultaţiile str. Sf. Atanasie 4.

x Soc. „Chevra Kedoische" face cunoscut că la cimitirul Israelit (la intrare) se găsesc de vânzare flori pentru acei ce vizitează mormintele, cu ocazia sărbătorilor de toamnă.

DE ÎNCHIRIAT casă 4 camere parchetate, atenanse, teracotă, bae, electricitate, pivniţă, grădină. Singur în curte. Informaţiuni la ziar.

PIERDUT certificatul absolvire şcoala meserii Fălticeni No. 39 din 1929 al lui Bondar Ion. Recompensă aducătorului la prof. Rocneanu str. Tăutu 6.

Domnişoara Frosica

Coafează, foastă lucrătoare la Coafor Codreanu îşi anunţă Onor sa clientelă că începând de astăzi lucrează împreună cu PAULA (fost la Vogt) la COAFOR CONTINENTAL Piaţa Unirei vis a vis de Traina

„COMUNICAT"

Librăria *„Învăţătorul Român"* serveşte prompt şi eftin cu toate cărţile şi rechizitele şcolare.

Evitaţi aglomeraţia şi nu aşteptaţi ore întregi la alte librării, căci *„Învăţătorul Român"* vă serveşte imediat.

Domnii funcţionari au reducere şi plătesc în rate, acordându-le credit fiind criză. Veniţi dar la:

„Învăţătorul Român"
Piaţa Unirei

ULTIMA ORĂ

Din dramele gelozieI

Oribil masacru la o nuntă

Mirii, nunul şi părinţii miresei au fost împuşcaţi în toiul petrecerei

Cernăuţi 1. — O înfiorătoare dramă s'a întâmplat în satul Jusica Nouă, în următoarele împrejurări:

Tânăra Elena Ucrainet, bogată şi foarte frumoasă, era curtată de mulţi flăcăi. Ea însă a preferat pe Vasile Bilinschi şi s'a hotărât nunta pentru Duminecă.

După săvârşirea căsătoriei la primărie şi biserică, nuntaşii au venit la casa miresii unde s'au pus pe petrecere.

Deodată şi-au făcut apariţia doi adoratori ai Elenei, anume Şt. Chitac şi Sandu Sidoruciuc, înarmaţi cu carabine.

Fără nici un cuvânt, ei au descărcat mai multe focuri asupra nuntaşilor.

Părinţii miresei, Dumitru şi Ana Ucrainet, precum şi unul din nuni D. Tofan, au fost ucişi pe loc. Mirele şi mireasa, grav răniţi, au fost transportaţi la spitalul din Cernăuţi.

După oribila lor ispravă, criminalii au dispărut. Jandarmii au pornit pe urmele lor.

EFECTE CATASTROFALE

ALE CUTREMURULUI DIN BELUCISTAN

Londra 1.-Cutremurul de pământ din Belucistan (în Asia, la nord-vestul Indiei) a ţinut 3 zile, în care timp s'au înregistrat 200 zguduituri.

Efectele au fost catastrofale. Peste 100 localităţi sunt complect distruse.

Din Oraşele Pamir şi Abigu n'a mai rămas nimic în picioare. Din închisoarea oraşului Munch au evadat 500 deţinuţi.

Încă nu s'a putut stabili numărul exact al victimelor omeneşti.

Uniunea vamală germano—austriacă

nu se poate înfăptui

Părerea tribunalului din Haga.—Renunţarea Austriei

Paris 1.— Ziarul „Le Temps" află din izvor sigur, că tribunalul internaţional din Haga şi-a fixat punctul de vedere în chestia proectului de Uniune vamală dintre Germania şi Austria.

Tribunalul va accepta teza germană, în sensul că proectul nu este de natură politică şi nu intră în contrazicere cu tratatele de pace. Însă tribunalul va respinge teza austriacă şi va considera că protocolul din 1929 interzice Austriei încheerea uniunei vamale.

Astfel, în mod practic, planul de uniune vamală poate fi considerat ca anulat.

*

Dealtfel, înainte ca Tribunalul din Haga să se pronunţe, d. Schober cancelarul austriac, va declara că Austria renunţă voluntar la uniunea vamală.

Prin această atitudine, Austria caută să obţie un sprijin financiar pe piaţa franceză.

O nouă amendă în sarcina

d-lui Sever Bocu

D. Romulus Boilă şi-a depus bani în străinătate?

Bucureşti 1.—Ministerul de Finanţe a aplicat d-lui Sever Bocu o nouă amendă, în valoare de 3,700,000 lei, pentru contravenţie la legea timbrului şi înregistrării.

De remarcat că până acum au fost dresate 107 procese-verbale în legătură cu gestiunea d-lui Bocu la Directoratul Banatului.

*

Ministrul justiţiei a chemat telegrafic pe judele instructor d. Vioreanu, care a făcut descinderea la Banca Albina din Cluj, pentru controlul averei fostului senator d. Romulus Boilă.

Judele instructor va sosi azi la Sinaia şi va supune d lui ministru Hamangiu actele adunate până acum.

Corespondentul din Cluj al ziarului „Cuvântul" pretinde că s'ar fi găsit o corespondenţă din care rezultă că d Romulus Boilă ar fi depus însemnate sume de bani la bănci din Cehoslovacia şi Elveţia.

In jurul alegerii

din jud. Neamţ

Bucureşti 1.— Alegerea ca deputat la Neamţ a d-lui Corneliu Zelea Codreanu, şeful „Gărzii de fier", a provocat surprindere în lumea politică.

Naţional-ţărăniştii pretind că prefectul de Neamţ, d. Isăcescu, ar fi pus în acţiune toate mijloacele pentru a împiedeca alegerea d-lui Gică Măcărescu.

D. Isăcescu ar fi ajutat pe candidatul liberal-ducist şi nu s'a ocupat absolut de loc de propaganda intensă a tinerilor din „Garda de fier"; ba chiar pe alocuri ar fi ajutat-o.

Liberalii contestă însă că s'ar fi bucurat de vre-un ajutor din partea administraţiei.

Se vor face schimbări

în administraţia Basarabiei

Bucureşti 1.— D. general Răşcanu ministrul Basarabiei, s'a prezintat Regelui căruia i-a făcut un lung raport asupra situaţiei din provincia de peste Prut. Apoi d. Răşcanu a avut o întrevedere cu d. Argetoianu.

Se afirmă că vor fi înlocuiţi unii prefecţi din Basarabia. Deasemenea vor fi îndepărtaţi unii funcţionari administrativi şi poliţieneşti care n'au corespuns misiunii lor.

Alt succes sportiv românesc

Danzig—La un concurs de football, echipa românească a câştigat jocul cu 1—6 în favoarea României.

Directorul Casei Muncii

a fost reintegrat în funcţiune

Bucureşti 1 — D. Vâlcovici ministrul comunicaţiilor, a semnat ieri decizia prin care se ridică suspendarea d-lui Vogtberg directorul Casei Muncii c. f. r.

D. Vogtberg este repus în toate drepturile sale şi se prezintă la serviciu astăzi.

D. Vâlcovici pleacă astăzi în congediu pe timp de o lună. Interimatul comunicaţiilor va fi ţinut de d. ministru Vasilescu-Carpen.

*

Aseară a sosit în Capitală cu trenul Simplon, venind din Paris, d. general Ştefănescu-Amza ministrul armatei, care şi-a terminat congediul şi îşi ia astăzi postul în primire.

O nouă încercare de stingere

a sondei dela Moreni

Ploeşti 1 — S'au făcut pregătiri pentru o nouă încercare de stingere a sondei No. 160 de la Moreni. Operaţiunile se desfăşoară în cursul dimineţii de astăzi.

Planul prevede introducerea unei cantităţi de 55 kgr. dinamită în fundul craterului, pentru provocarea dizlocării de pământ şi astuparea sondei.

x **Crema de lăcrămioare** este rezultatul unei formule mult încercate satisfăcând cele mai riguroase prescripţii ale higienei.

Depozit Farmacia Dr. Beceanu, Piaţa Halei Iaşi.

Guvernul nostru de profesori

Comentarii ironice în presa engleză

Ziarul londonez „Times" publică un articol semnat de F. E. Stevens, corespondentul ziarelor „Hartford Times" şi „New York Sun" la Bucureşti intitulat *„Rominia are un guvern de profesori"* din care extragem următoarele:

Profesorii universitari sunt ei în stare să conducă un guvern? Cel puţin această încercare se face în România.

Afară de Primul Ministru, care este cel mai mare savant al ţării, şi restul universităţii din Bucureşti, mai sunt cinci profesori universitari în Cabinet, fără a socoti încă alţi trei care sunt sub-secretari de stat. Un funcţionar superior, educat în America, a aflat că din 71 prefecţi care îngrijesc de afacerile celor 71 districte în care naţiunea—cam după sistemul francez — este împărţită, 47 sunt profesori.

Multă vreme înainte de a veni la putere, Primul Ministru, Profesorul Iorga, a declarat că ţara este pe pragul ruinei din pricina politicianilor hrăpăreţi şi nescrupuloşi, şi că el ar fi dorind să facă o încercare cu un grup de oameni nepolitici, cetăţeni cinstiţi.

Această dorinţă s'a împlinit atât de repede că nu a mai fost vreme să se gândească la organizaţiune.

Profesorul Iorga a convocat facultatea din Bucureşti şi a invitat pe toţi să coopereze. Acum, pe când parlamentul şi diferitele ministere sunt pe cale de organizare, politicianii vechi stau la o parte, unii râzând în barbă, numind pe profesori novici şi prezicând că nu va dura multă vreme şi că în curând se vor reîntoarce la catedrele lor unde vor avea timp să facă filozofie.

Dar tot aceiaşi politiciani le făgăduesc o bună lecţie înainte de a-i goni de la putere, pentru a le tăia pofta de a se mai reîntoarce.

Din momentul ce publicul a pierdut încrederea în partide, unul după altul, pare a fi în mod cu totul neobişnuit de răbdător cu o altă formă de guvernământ şi dornic de a acorda profesorilor tot timpul de care ar avea trebuinţă pentru a dovedi abilitatea lor pe tărâmul politic. Este o experienţă — tocmai ce vor profesorii — şi s'ar putea întâmpla ca ei să descopere o nouă formulă cu deosebire plăcută Regelui, care este cunoscut ca adversar al partidelor politice puternice. In acest moment Regele are partidele acolo unde le vrea".

Un excroc din Botoşani

arestat în Banat

Temişoara 1.— La punctul de graniţă Jimbolia, poliţia a surprins şi arestat în tren pe individul Ştefan Ionescu.

El este complice al excrocului Alex. Ionescu care a dăunat sucursala din Botoşani a Băncii Naţionale.

S'a stabilit că Şt. Ionescu a mai suferit o condamnare pentru excrocherii şi că actualmente era soldat în Reg. 37 infanterie din Botoşani.

DIVERSE

Bucureşti 1 — Cunoscuta traficantă de influenţă d-na Maria Calinescu, se află din nou în cercetarea parchetului.

Ea a propus unui debitant să-i obţie autorizaţie de a importa tutun din Macedonia; a luat 60,000 lei acont şi... n'a făcut nimic. Debitantul s'a plâns parchetului.

*

La Cafeneaua Naţională din str. Oteteleşeanu, poliţia a surprins vreo 30 indivizi suspecţi, jucând cărţi pe bani. S'au operat câteva arestări.

Cum lucra banda

arestată în localitate

Am relatat ieri că poliţia a arestat o bandă de hoţi care au dat 70 de lovituri în localitate.

Cercetările au continuat azi dimineaţă în prezenţa d-lor chestor Teodoru, inspector Gane şi comisar Raboveanu.

S'a stabilit că hoţii operau la întâmplare. Însă erau bine organizaţi şi foarte pricepuţi. Specialitatea lor era furturile de păsări. Pentru aceasta ei aveau un sistem ingenios.

Capii bandei, Darie şi Popovici luau cu dânşi un complice deghizat în oltean şi-l aşezau cu două coşuri în faţa curţii unde dădeau lovitura. După ce scoteau găinele le puneau în coşul olteanului şi astfel prada era transportată acasă.

In modul acesta nici un gardist nu putea bănui că găinele sunt furate.

Hoţii aveau două gazde unde depozitau tot ce furau.

Obiectele furate erau scoase în vânzare prin complicii lui Darie, în număr de 11, care au fost arestaţi.

Majoritatea dintre hoţi sunt vechi clienţi ai poliţiei.

Cu acte dresate, banda a fost înaintată parchetului pentru continuarea cercetărilor. Rep.

x **Dinţi albi sănătoşi şi un parfum plăcut al gurei** se obţine cu uşurinţă întrebuinţând preparatele **Odomenthol praf p. dinţi, Odomenthol apă de gură** şi **Odomenthol pastă pentru dinţi** în tuburi sau cutii de porcelan. Depozit Farmacia Dr. Rătianu, Iaşi, Cuza-Vodă 48. Marcă depusă.

Agitaţii calendaristice

în Bucovina

Cernăuţi 1.— Sâmbătă urma să aibă loc hramul bisericei din satul Dubus. Faptul acesta a adunat vreo 8000 de săteni.

Când să se înceapă slujba religioasă, un grup mare de săteni au cerut preotului să amâne hramul după stil vechi.

A intervenit pretorul şi câţiva jandarmi spre a linişti spiritele. Sătenii însă i-au primit cu o ploae de pietre.

S'a telefonat imediat la Cernăuţi şi au sosit 25 jandarmi. Cu oarecare greutate ordinea a putut fi restabilită. Mai mulţi săteni au fost arestaţi. Câţiva jandarmi s'au ales cu capetele sparte.

Religia mosaică

prigonită în Rusia

Berlin 1.— Ziarul „Rul" află următoarele din Rusia:

In vederea sărbătorilor evreeşti autorităţile sovietice desfăşoară o ne mai pomenit de energică propagandă contra ţinerii acestor sărbători şi ia măsuri ca prin orice mijloace să stingherească acţiunea religioasă. Ziua judecăţii (Jom Kipur) este declarat drept sărbătoare a muncii, şi în consecinţă s'au dat ordine ca toţi muncitorii evrei să fie, în această zi la muncă.

In Kremenciug, a fost deferită judecăţii clubului învăţătorimei roşii, o învăţătoare inculpată de a fi săvârşit actul circumciziunii pruncului său.

Învăţătoarea a fost determinată să-şi divulge părinţii cari au săvârşit circumciziunea fără ştirea ei.

Nu mai puţin însă, învăţătoarea a fost exlusă din uniune pe timp de 6 luni pentru toleranţa faptului, propunându-se comisarului instrucţiunii poporului să o pună în disponibilitate pentru acelaş timp. Tatăl mamei nefericite, un muzicant, a fost tras, deasemenea, la răspundere.

x D. comisar Bobeica a confiscat azi dimineaţă o cantitate de pâine dela depositul bruiăriei Lupu din Bul. Ferdinand Nr. 15 Pâinea avea lipsă la cântar şi era de calitate proastă.

România
Corpul Portărelor Tribunalului Iaşi
PUBLICAŢIE No. 315
Anul 1931 Luna August 25

Se publică spre cunoştinţa generală că conform adresei Trib. Iaşi s. 1-a No. 33075 | 931 se va vinde prin licitaţie publică în ziua de 17 Septembrie 1931 ora 13 | 1 p.m. averea mobilă sequestrată cu procesul-verbal No. 2913 | 931 dé la Maria şi Gh. Geambaşu la pretenţia B-cei Moldova din Roman averea compusă din 1) 20 ha grîu în snopi, una garnitură de treier, compusă din locomobilă sistem ungurese şi batoză ungurească de 8 cai putere, una vânturătoare, 4 boi etate 4 ani, 4 cai etate 10 ani.

Vânzarea se va face în com. Andrieseni jud. Iaşi domiciliul debitorilor pe bani gata şi în asistenţa notarului respectiv.

Şef Portărel, Indescifrabil
Secretar, Indescifrabil

ORA 3

Guvernul îngrijorat de situaţia economică

Statul va ajuta comerţul şi agricultura

Bucureşti 1 — Guvernul este îngrijorat de criza economică, care bântue în ţară.

Azi dimineaţă d. C. Argetoianu ministrul finanţelor, a avut o întrevedere cu d. M. Manoilescu guvernatorul băncei Naţionale.

D Argetoianu a expus situaţia gravă a comerţului, industriei şi agriculturei, arătând că Banca Naţională trebue să intervie pentru ajutorarea acestor factori importanţi ai vieţii noastre economice.

D. M. Manoilescu a aprobat în principiu propunerea d-lui Argetoianu, D-sa a cerut însă un răgaz pentru a studia modalitate realizării acestei propuneri.

*

Un consiliu de miniştrii

Azi după amează se întruneşte consiliul de miniştrii sub preşidenţia d-lui prof. N. Iorga.

Se va discuta situaţia economică şi măsurile ce se impun pentru ameliorarea crizei.

*

A fost convocată pentru mâine după amează, sub preşidenţia d-lui C. Argetoianu.

Comisiunea va studia proectul bugetului pe anul 1932 şi proectul pentru monopolizarea alcoolului.

Groaznică nenorocire în Transilvania

Bucureşti 1 — Direcţia generală a căilor ferate a fost înştiinţată de o nouă nenorocire întâmplată în apropiere de staţia Lugoj.

Din staţie a plecat un tren de marfă plin cu lucrători. La un moment dat s'au răsturnat trei vagoane, sfărâmându-se complect.

Un lucrător a fost ucis, trei sunt în agonie şi câteva zeci de oameni sunt grav răniţi.

DIVERSE

— Din Londra se anunţă că tribunalul internaţional din Haga va publica azi o hotărâre prin care arată că Uniunea Vamală fiind de natură economică nu este competinte s'o judece.

„Daily Telegraf" crede a şti că acesta este şi punctul de vedere al tuturor ţărilor interesate.

— Din New York se anunţă că submarinul No. 12 s'a ciocnit în plin ocean cu un vapor încărcat cu dinamită.

S'a produs o explozie formidabilă. Câteva zeci de oameni şi-au găsit moartea.

— Direcţia generală a căilor ferate a publicat un comunicat prin care anunţă oficial că începând de la 1 Octombrie se va reveni la ora orientală dându-se ceasul cu o oră înainte.

— Azi dimineaţă s'a deschis la Geneva sesiunea Ligei Naţiunelor. Chestiunele cele mai importante care se vor discuta vor fi înfiinţarea creditului agricol internaţional şi problema Uniunei Vamale dintre Austria şi Germania.

x *Avantaje şi rabaturi excepţionale* „Librăria Universală" din Iaşi str. Ştefan cel Mare 8, face o mare economie cu cheltuelile de reclamă acordând în schimb tuturor clienţilor pe lângă cadouri, avantaje şi rabaturi speciale.

Rugăm a nu vă aprovizicna până nu veţi vizita „Librăria Universală" din str. Ştefan cel Mare No. 8.

DENTIST
FRIDRICH GRÜNBERG
str. Ştefan cel Mare 3
Consult. 9—1 şi 3—7

x *Cunoscutul librar, d. Elias Şaraga* având în vedere criza care bântue, a hotărât să pue la dispoziţia elevilor cărţi, după programul de 8 clase, cu 50 la sută reducere; iar cărţile după programul din 1929 cu 25 la sută reducere. Un stoc însemnat de cărţi ieftene se află la Antiquaria d-lui Şaraga din str. Lăpuşneanu 2.

DE INCHIRIAT camere bine mobilate, în apropiere de Universitate, Şcoala Comercială, Liceul Oitea Doamna etc. tramvai la uşă. Se închiriază la doamne profesoare. A se adresa la ziar.

TELEGRAMA

ONOR. SOC.

Asigurarea Romînească şi Ţărănească

Inspectoratul General al Moldovei şi Basarabiei

I A Ş I

str. Lăpuşneanu No. 40

La tragerea care a avut loc la Bucureşti în ziua de 31 August 1931 printre numeroasele poliţe amortizate, următoarele sunt la Dvs:

D-na **XENIA LEVENŞTEIN** din Chişinău

Lei 50 000 (cinci zeci mii) cu poliţa No. 3640 tarif E.

D. **VLADIMIR RANOV** din Chişinău

Lei 30.000 (trei zeci mii) cu poliţa No. 19998 tarif D.

D-na **MARIA BALABAN din Iaşi**

str. Nicolina No. 85

Lei 20 000 (două zeci mii) cu poliţa No. 121936 tarif A.

D-na **AGLAIA HRISOLOV** din Chişinău

Lei 10.000 (zece mii) cu poliţa No. 25714 tarif Ab.

Rugăm urgenta achitare

DIRECŢIUNEA GENERALĂ

In vederea sărbătorilor evreeşti s'au pus în vânzare ULTIMELE EXEMPLARE din

Machzorul de Roş Haşana

cu traducere în româneşte de Rabin Dr. Thenen

De vânzare la Tipografia „Progresul" din Iaşi str. Unirei 9, precum şi la librăriile principale din oraş, cu preţul de lei 150. Expediţiuni în provincie contra ramburs.

ANUL XXVII No. 7301

3 LEI EXEMPLARUL

JOI 3 SEPTEMBRIE 1931

ABONAMENTE
Lei 1000 . . . . pe un an

OPINIA

ZIAR POLITIC COTIDIAN

ANUNCIURI
se primesc la toate
AGENȚIILE DE PUBLICITATE
și la
ADMINISTRAȚIA ZIARULUI
Iași. — Strada Lăpușneanu 37

Telefoane: Redacția 391, Administrația 394, Serviciul de noapte 367

Fundațiunea „Regele Ferdinand I"
București
Str. Știrbei Vodă 3
(Adm. Dom. Coroanei)

ACTUALITĂȚI POLITICE

CRIZA CREDITULUI

Apeluri la Banca Națională, care însă nu pot da rezultate salvatoare

In fața crizei cumplite, guvernul face apel la Banca Națională, ca aceasta să dea un ajutor mai larg agriculturei, comerțului și industriei. Institutul nostru de emisiune are toată dorința să ofere ajutor, examinează problema în căutarea unor modalități... pe care însă nu le va găsi; îi va fi imposibil să le găsească.

Motivul? Lipsa de numerar suficient; emisiunea fiduciară prea restrânsă; disproporția colosală între emisiune și nevoia de credit.

*

Agricultorii, comercianții, industriașii, proprietarii urbani ipotecați și diverșii salariați debitori au nevoe de multe miliarde credit, pentru ruajul normal al vieții economice. Și acest numerar nu se găsește în țara.

Numerarul existent ar trebui să treacă de mai multe ori pe an prin aceiaș mână ca să satisfacă nevoile stricte ale omului. Or, asemenea celeritate în circulația banului nu este în spiritul poporului nostru, cu un ritm lent de viață; și nu se adecvează la criza actuală

*

Dela stabilizarea monetară, banul s'a rărit și s'a scumpit în măsură mai rapidă decum se echilibrează prețurile pe piață. Și față de emisiunea cu totul saracă, obligația plăților curente e disproporționată și cu totul împovărătoare.

Sînt prea mari impunerile fiscale, prea mari taxele vamale și de transport, prea mari taxele postale și prețurile mărfurilor monopolizate. Statul nu-și poate realiza veniturile și i se par prea mari salariile și pensiunele pe care nu le poate achita în mod normal. Această anomalie, contribue și ea la menținerea prea scumpă a costului vieții în general.

In ce privește datoriile particulare de orce fel, volumûl lor există la valoarea leului dinainte de stabilizare, și ar urma ca acelaș volum să fie plătit cu moneda astăzi mult mai scumpă, — ceia ce constitue o imposibilitate pentru debitor. Situația aceasta primejduește și interesele cceditorilor și dezorganizează complect creditul.

Incercările de asanare a datoriilor și de facilitare a creditului, nu reușesc și nu pot reuși în situația monetară de astăzi.

*

Acum 3-4 ani au obiectat mulți că se face stabilizarea în mod pripit. Efectele se văd astăzi. Și totuși ar fi primejdios să se spargă stabilizarea.

Trebuia din capul locului ca Banca Națională să-și procure o acoperire solidă care să-i permită sporirea emisiunei. Acest lucru trebuia avut în vedere la încheerea împrumutului de stabilizare. Nu s'a făcut; și astăzi împrejurările sînt mult mai vitrege.

Și totuși, guvernul trebue să caute numaidecât o soluție convenabilă.

C. R. G.

IDEI ȘI FAPTE

IN FAȚA NOULUI AN ȘCOLAR

In zadar ne-am căznit să descoperim macar un singur motiv, ce ar pleda pentru necesitatea — așa cum o vede ministerul de resort—de a se deschide școlile, cu două săptămâni înaintea termenului fixat prin dispozițiile categorice ale legii în vigoare.

In schimb, nesfârșită e seria ceialtă de motive, ce pot fi invocate oricând spre a se demonsra că măsura *nu poate fi* pe placul marelui public; că interesul general e chiar lezat în unele privinți.

Se vorbește de căldurile caniculare, de creșterea epidemiilor; se arată că nu i se poate răpi școlarului câteva zile din repauzul său.

Noi am mai adăuga aici și un alt șir de obstacole: copilul țăranului, al muncitorului, al meseriașului își găsește vara odihna în ajutorul pe care'l oferă părinților săi (fie cât de neînsemnat acest ajutor, noi îl privim cu o nespusă simpatie).

E drept oare să'l smulgi cu atâtea zile mai de vreme din mijlocul a lor săi? Sau, poate, măsura vine să întărească presupunerea că învățământul ființează exclusiv pentru cei care se duc vara la stațiunile balneare?..

O spunem fără înconjur: dacă școala ar fi fost ceiace trebuia să fie, adică sanctuarul științei pure, locașul culturii, instituția unde se cultivă cu zel sentimentele ce'e mai nobile—am fi printre primii care ar îndemna publicul s'o lase mai domol cu protestările și să caute, de pildă, considerente înalte de stat, chiar acolo unde nu sunt de găsit.

Stabilit fiind precis, însă, că ministerul nu mai revine asupra hotărârei, odată luate,—se cuvine să considerăm polemica închisă.

Școlile fiind deschise totuși la 1 Septembrie, nu ne rămâne decât să ne exprimăm dorința ca în cursul unui an școlar, sporit cu 15 zile, copiii noștri, copiii aceia fericiți, care au posibilitate să învețe,—să se aleagă cu cunoștințe pozitive, ce le-ar folosi într'adevăr și lor și celor care-i înconjoară.

Să se gândească și ei și părinții lor că, pe când ei se declară nemulțumiți cu „adaosul acesta neplăcut" alți zeci de mii de părinți și de copii exclamă în disperare: „școala și învățătura nu sunt pentru noi. Cât de mult n'am da să putem gusta și noi din fructul acesta excesiv de scump"!.

Aceștia sunt acei care merită toată compătimirea: părinții, care oferă odraslelor lor cu mare greu, o bucată de pâine; copii, care sunt nevoiți să îndure mizerii din fragedă tinerețe; copii care nu vor învăța, poate, niciodată.

Către aceștia să se îndrepte, mai întâi, gândul nostru; pe ei să-i deplângem: la câte „adausuri neplăcute", n'ar consimți cu drag ca să poată învăța și ei la fel cu copiii privelegiați de soartă!

I. L. BASARABEANU

Mareșalul Averescu

s'a înapoiat în țară

Turnu-Severin 2.— D. mareșal Averescu a sosit ieri la Turnu-Severin, venind din străinătate.

CIUMA ÎN EUROPA

La *Barcelona* (în Spania) s'a declarat epidemia de ciumă bubonică. Până acum s'ar fi înregistrat peste 60 decese. Faptul a produs panică în populație, și multe familii bogate au părăsit orașul. Insă, în urma măsurilor sanitare, teribila epidemie a fost încercuită.

In clișeu, o vedere generală a orașului Barcelona.

Zăcăminte uriașe de petrol

au fost descoperite în Canada

Lângă Watervais (Canada) s'a descoperit un strat de petrol de o capacitate uriașă.

Experții trimiși la fața locului, spun în rapoartele lor că e vorba de cel mai mare izvor de petrol din lume. Din socotelile făcute până acuma, reiesă că ar fi vorba de miliarde tone din prețiosul lichid Iar un inginer apreciază că petrolul de lângă Watevais, ar putea să aprovizioneze toate piețele din lume timp de 500 de ani.

Știrea aceasta a provocat o explicabilă senzație, iar guvernul canadian a dispus ca să se înceapă imediat exploatarea zăcămintelor.

In onoarea savantului Freud

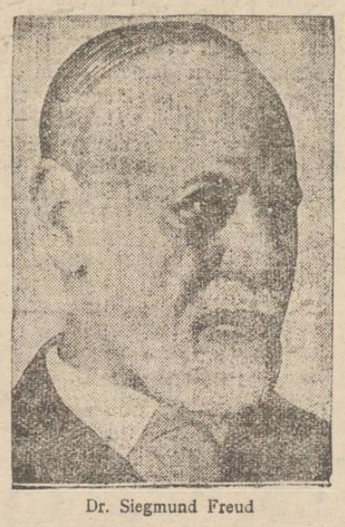

Dr. Siegmund Freud

Din Viena se anunță că consiliul comunal al orașului Freiburg a decis să așeze o placă comemorativă pe casa unde s'a născut Siegmund Freud autorul psihoanalizei.

Ceremonia va avea loc în cursul lunei curente, în prezența celebrului savant.

DIN TOATA LUMEA

Tragedia foștilor pușcăriași. La Hamburg s'a întâmplat o tragedie foarte impresionantă, care ar trebui să dele de gândit reformatorilor sociali.

Fusese condamnat pentru furt, la 6 luni închisoare, un hoț Iosif Schreiber. După ce și-a ispășit pedeapsa, Schreiber s'a dus să-și caute o slujbă, ca să-și câștige în mod cinstit pâinea. Ori unde venea însă, era respins:

— Nu primim pușcăriași.

— Dar vreau să devin om cinstit, explica Schreiber.

— Lasă că știm noi ce fel de „cinste" urmărești!

Așa au trecut câteva săptămâni. Văzând că nu mai are cu ce să se hrănească și nevoind să se reîntoarcă la vechea lui meserie, Schreiber s'a spânzurat.

Asta e soarta multora dintre cei eliberați din închisori!

*

Record de zbor — Un crescător de paseri din Berlin anume Al. Dreit posedă o porumbiță care a atins un record cu adevărat extraordinar.

Zilele acestea, aflându-se cu porumbița la Harwich, Anglia, i-a legat de picior o scrisoare și i-a dat drumul.

Pasărea a străbătut distanța de 850 kilometri până la Berlin, în opt ore și un sfert. Aceasta înseamnă că porumbița a zburat cu o iuțeală de peste 100 km. pe oră.

Repetându-se experiența în fața unor persoane oficiale, pasărea a atins acelaș record, ajungând aproape viteza aeroplanelor.

*

Sistem de reclamă — La „Teatrul comicilor" din Chicago, fusese angajată o actriță tânără, anume Anny Mikay. Ca oricare începătoare, Anny avea ambiția să ajungă steaua trupei. Toate sforțările făcute însă pentru a-și ajunge ținta, au fost zadarnice. Anny nu putea obține de cât roluri de mâna a treia.

Văzând că nu-și ajunge ținta, ea a recurs la un truc.

Intr'o seară, Anny juca rolul unei servitoare care la un moment dat trebuia să se culce într'un pat, din care urma să fie trezită de ibovnicul ei.

Anny și-a jucat rolul cum trebue. Când s'a culcat însă în pat, fata a luat o cantitate mare de narcotic și a adormit pe scenă. Se înțelege dela sine că spectacolul a fost întrerupt.

De pe urma narcoticului, Anny a dormit 64 de ore. Gazetele au înregistrat cazul pe larg, și astfel Anny devenind cunoscută, directorul a angajat-o pentru roluri de mâna întâia.

Pe afișele teatrului se poate ceti următoarele: „Astă seară comedia X... cu Anny Mikay, fata care a dormit 64 de ceasuri".

*

Bunica s'a căsătorit cu nepotul — Din Mexico vine această știre interesantă:

La ofițerul stării civile s'a înregistrat zilele acestea căsătoria d-nei Varis cu tânărul Ronaldo Raish. Mireasa are vrâsta de 86 de ani și este bunica mirelui ei în vrîstă de 24 ani!

Gurile rele spun că nepotul s'a căsătorit cu bunica pentrucă bătrâna este foarte bogată.

Deocamdata „tânăra" pereche a plecat în călătorie de nuntă.

Un nou Dumnezeu

...a apărut în Turcia!

Ziarele turcești relatează că șeicul (șef religios) din Barsan a înființat o nouă religie. Șeicul s'a decretat pe sine Dumnezeu, iar pe fratele său, Profetul care trebue să propage religia. In minarete s'au atârnat clopote care să cheme credincioșii la rugăciune (ca la creștini).

Noua religie, între altele, permite femeilor amorul liber.

Pentru a sili pe locuitori să îmbrățișeze noua religie, Șeicul din Barsan cheltuește o sumedenie de bani, iar uneori întrebuințează și teroarea.

Cum se face „politică" la sate

Aspecte din Basarabia

Vacanța politică! Acest timp este cel mai greu pentru cetățeanul de rând și ceva mai ușor pentru guvern.

Spre a ne da seama despre acest adevăr, nu e destul să citești ziarele. In ziare nu se poate scri totul, ce gândește și șoptește cetățeanul.

*

— Ne-au făgăduit, domnule,— se plângea într'o zi un bolnav, care nu poate plăti nici taxa legală de consultațiuni (zece lei)— că vor fi bani, ne-or da bani din bănci. Liberalii au bănci. Vor ridica prețurile la pâine. Am dus la târg zece puduri (un pud are 16 kgr.) de grâu nou cu prețul 15 lei pe pud. Cum să trăești? Iar bolile par'că-s mai multe decât altădată.

— Așa făgăduesc toți înainte de alegeri, răspunde un fost primar. Par'că ai „noștri" (naționaliștii) nu spuneau tot așa? Și ce au făcut? Stăpânul casei d. Maniu, a lepădat copiii și a plecat în țări străine...

Ce puteau să facă copiii fără stăpân? Regele i-a dat afară.

Și sala de așteptare a Spitalului începe să răsune în glume țărănești pe adresa politicianilor.

— Parcă pe ăștia nu-i dă afară? Cum vede că nu fac treabă, cum ți-i mătură.

— Cică Vlad Țepeș s'a pus pe lângă Rege ca să fie dreptate în țară.

*

In sală a intrat un preot. Lumea îndată îi face loc și discuțiile reîncep.

Preotul cere susține guvernul actual, se amestecă numaidecât în vorbă:

— Oameni buni, începe el răgușit; Nimene nu-i vinovat. Trăim timpuri foarte grele. Regele vrea numai bine pentru țară. Cu mintea lui luminoasă, a văzut că partidele politice nu pot face treabă și a dat puterea acestor oameni mari, in frunte cu Dl. prof. Iorga, care astăzi ne stăpânesc.

— Bine: părinte, întrerupe fostul primar. Or fi, poate, oameni noui acolo, sus, la București. Aici însă însă, în județul nostru, sunt tot ce'a vechi!

*

Și după cum se întâmplă într'o adunare de oameni care, poate, se văd prima dată, venind la Spital din diferite sate, lumea se împarte în grupuri. Nu-l ascultă toți pe unul,

— Ar fi cum ar fi, suspină o biată femee. Dar iaca ieri mi-au chemat bărbatul la Șef. Dl. Șef i-a spus să aibă schimburi gata.

— Și la noi tot așa, susțin alți țărani. Doamne, ferește, război ne mai trebuește!?.

— Poate să fie, confirmă unul de la malul Nistrului. Ați auzit, poate, ce lucrează dincolo? Niște garduri de scânduri și cât scândura de înalte. Nu se vede nimic ce se lucrează acolo.

Nici refugiații de dincolo nu știu ce se lucrează.

— Să-i bată Dumnezeu, spune preotul. Nu vedeți că ară cu tractorul în zile de sărbătoare? Anul trecut la fiecare gospodar se vedea scârța de pae în curte, că și la noi; acuma este o singură scârță mare de tot...

In astfel de conversații naive se petrece vacanța politică la țară, pe meleagurile noastre,... ca și în cafenele orașelor!

Cinișenți 17 (jud. Orhei)

Dr. T. Vicol

In Cafeneaua intelectualilor

Moravuri și tipuri universitare balcanice

Tipul „Doctor Secăturov"

Alexandrof mai așteptă vre'o câteva minute și infine prietenul Productorof apăru. Mare le fu bucuria să se revadă și, după multe vorbe de entuziasm, Productorof întrebă pe Alexandrof dacă venise să se stabilească definitiv în Sofia.

Alex.— Am venit numai în voiaj, dar din fericire tocmai am făcut cunoștință cu un domn gentil, D-nul Secăturof, care mi-a promis că dacă rămân în Sofia are să-mi ofere șeapte stele și 2 planete...

Pr.— Care din amândoi? Secăturof Sticlete, sau Secăturof Papă-lapte?

Alex.— Nu știu; un domn tânăr.

Pr.— Lepra aia tânără! E Secăturof Sticlete, un damblagiu de la științe. Ascultă, Alexandrofe; sticletele e și intelectual și politician, și când dai peste un individ care are amândouă aceste haruri, tratează-l ca pe un gentleman, dar păzește-te de el ca de un pungaș. Tot ce pot să-ți spun e să nu te iei după gura lui Secăturof. Și ca să ai o idee mai bună de el, dă-mi voe să ți-l descriu. Secăturof a fost bursier.

Intors din plimbările sale din Occident, s'a prefăcut că era amorezat de fiica unui intelectual universitar. Acest intelectual, crezând că i s'a prezentat ocazia să scape de zestre, și-a despicat catedra în două și i-a dat jumătate lui. Când Sticletele s'a văzut profesor, le-a tras chiulul și s'a însurat cu alta.

Alex.— A luat o femee bine?

Pr.— Da; o femee care n'a învățat la școală. Și-a obținut educația de la guvernante. Nu numai că nu e intelectuală, dar are foarte mult bun simț. N'am văzut-o nici odată îmbrăcată după ultima modă; n'am văzut-o fardată. Tatăl ei era un moșier care a fost ruinat de expropiere, bani hârtie și legea chiriilor, și atunci biata fată a fost obligată să accepte o javră de intelectual.

Alex — E cel puțin un bun soț?

Pr.— Cine dracu a mai văzut o bună gospodărie într'o casă unde locuește un intelectual sau o intelectuală? La ultimul bacalaureat, Sticletele s-a amorezat de o macedoniancă și acum vrea să divorțeze. Și are are o căruță de copii..

Al. Dar în ce s'a specializat savantul?

Pr.— Când dă peste un biologist, îi spune că el e tare în agronomie; când dă peste un agronom, pretinde că e tare în fizică; când dă peste un fizician, îi spune că el e expert chimist. Și nu de mult l'a încurcat dracu și a spus „fumist" în loc de chimist.

Și așa s'a îndeplinit proorocirea că, câte odată greșind, nimerești mai bine.

Al.— Își face cursurile conștiincios?

Pr.— Acum câțiva ani avea o asistentă foarte harnică și devenise și el harnic. In acel interval, el și cu asistenta se găseau la universitate diz de dimineață când nici un suflet nu se găsea pe culoarele facultății.

Al. — Pare-mi-se că înainte de războiu universitarii și oamenii de stat își plăteau chefurile din buzunarele lor.

Pr.— S'a schimbat moda. Parlamentele de după războiu au votat legi ce permit unui intelectual de la litere, 3 asistente. Cei de la științe au dreptu la șeapte, adică, numărul de neveste pe care și Coranul îl permite unui musulman. Insă cei de la medicină au drept să aibă cât un mare vizir și anume: treizeci. Legea însă dă voe profesorului ca în loc de asistente, să angajeze un număr egal de nepoței și partizani. Depinde de profesor: sunt unii profesori care preferă să angajeze pe soții amantelor lor.

Al.— Secăturof e un bun profesor când își face cursurile?

Pr.— E zeflemeaua studenților care e forțată săși piardă timpul ascultând dobitociile lui. Iată câteva ilustrații: Secăturof e un mare partizan al burselor și într'o zi, rădicându-se în vârful picioarelor,

(Continuarea în pag. II-a)

Ministrul rus Litvinov

amenințat să-și piardă glasul

Din Geneva se anunță că d. Litvinov, comisarul Sovietelor pentru afacerile externe se află suferind. Litvinov este răgușit. Medicii au declarat că diplomatul rus e amenințat de o rugășală cronică și care-l va face să-și piardă complect glasul.

Deocamdată medicii l-au silit pe diplomatul bolșevic să vorbească cât mai puțin posibil.

Și asta tocmai la Geneva, la o conferință atât de importantă.

Boiangeria şi Spălătoria Chimică

Martin Buchholzer-Iaşi

Telefon No. 72 FURNIZORUL CURŢII REGALE **Casa fondată 1897**

Centrala : Str. Păcurari 105

Filiale în Iaşi : str. Lăpuşneanu 25 — Piaţa Cuza Vodă 3 — str. Anastasie Panu 74 — str. Cuza Vodă 6 — str. Nicolina 4

Sucursale în provincie Roman : str. Ştefan cel Mare 199 — Botoşani Piaţa Carol — P. Neamţ Piaţa M. Kogălniceanu 11 — Fălticeni str. Carol II 165 — Tg. Neamţ str. Ştefan cel Mare 141.

Agenţii Vaslui : str. I. C. Brătianu 29 — Hârlău str. Ştefan cel Mare — Suceava str. Regele Ferdinand 32 — Tg. Frumos str. Principală

Cel mai mare şi perfecţionat stabiliment în această branşă execută comenzile în mod unic

Cel mai frumos spectacol sonor şi vorbitor azi la Cinema Gheltzer

Hai-Tang cu Ana May Wong şi Franz Lederer vorbit şi cântat

ANNA BOLEYN Sonor cu EMIL JANNINGS şi

FRED THOMSON în LUPTA PENTRU AVERE SENZAŢIONAL SONOR

LICEUL de FETE „ELENA ODOBESCU"

AL SOCIETĂŢII ORTODOXE NAŢIONALE

Iaşi, str. Lascar Catargi 20

Liceu complect, *internat* şi *externat*, cu drept de publicitate (aceleaşi drepturi ca şi la şcolile statului).

Personal de supraveghere strein, francez şi german. Taxele micşorate. Plata trimestrial sau lunar.

Pentru clasa I-a înscrierile fără examen de admitere ; fiicelor de funcţionari li se fac reduceri.

Cursurile încep regulat la 3 Septembrie. Inscrierile şi reînscrierile se fac zilnic între orele 9—12 şi 4—6.

DIRECŢIUNEA

SUDEX este un excelent remediu contra sudoarei abundente, la mâini, picioare, etc. contra oparîturilor şi contra exemelor umede.

SUDEX este o pudră antiseptică şi sigativă.

SUDEX scade în mod simţitor secreţiunea sudoarei şi face ca mirosul displăcut să dispară imediat.

SUDEX este un produs de eficacitate experimentată şi nu vatămă pielea.

Depozit general : Farmacia Curţei Regale **Fraţii Dr. Konya.** Succesor **Dr. Emil Grozea, Iaşi.**

Liceul de băeţi şi Şcolile Comerciale Superioară, Elementară şi Curs Seral

„M. Kogălniceanu" Iaşi, Strada C. A. Rosetti 4

INTERNI, SEMI-INTERNI şi EXTERNI

Şcoli cu drept de Publicitate

Se primesc înscrieri la orice clasă de liceu sau şcoală Comercială, fără concurs de admitere. Elevii au acelaşi drepturi ca cei dela şcoalele întreţinute de stat (şcoli de stat). Şcoalele noastre fiindcă sunt întreţinute de părinţi se numesc şcoli cu drept de publicitate.

Cancelaria deschisă dela 8—12 şi dela 4—6 în orice zi de lucru.

Director TITUS PATRICIU

profesor, fost director General în Ministerul Instrucţiunei

Liceul de Fete „M. Kogălniceanu"

— Şcoală particulară cu drept de publicitate —

8— Strada Căpitan Păun No. 8—Iaşi

Curs de liceu complect. Absolventele şcoalei au aceleaşi drepturi ca şi cele de la şcoalele statului.

In clasa I-a se primesc eleve fără examen de admitere

Inscrierile se fac în fiecare zi de lucru de la 8—11 şi 4—6. Cursurile încep regulat la 3 Septembrie.

DIRECŢIUNEA

Publicaţiune

Se aduce la cunoştinţa celor interesaţi, că în ziua de 15 Septembrie 1931, se va ţine licitaţie cu oferte închise, la Liceul de fete Oltea Doamna din Iaşi strada Muzelor No. 6, pentru procurare de alimente (carne, pâine, lapte, coloniale şi legume) necesare căminului pe anul şcolar 1931/1932.

Licitaţia se va ţine în cancelaria comitetului în ziua mai sus arătată orele 5 p. m.,—cu oferte închise înaintea comisiunei.

Concurenţii sunt obligaţi a depune odată cu ofertele lor şi garanţia cerută de art. 92 din legea contabilităţii publice.

Caetul de sarcini şi condiţiunile de predare se pot vedea la cancelaria şcoalei în toate zilele de lucru între orele 3—5 p. m.

Preşedintele Comitetului Şcolar al Liceului Oltea Doamna

General Dr., Sava Goiu

PUBLICAŢIE

Comitetul Şcolar al liceului Naţional din Iaşi aduce la cunoştinţa celor interesaţi că va ţine licitaţie publică cu termen scurt în ziua de 10 Sept. a. c. ora 10 a. m. în cancelaria liceului pentru darea în antrepriză a construcţiei unei aripi la căminul acestui liceu.

Devizul, caietul de sarcini şi orice alte informaţiuni se pot obţine la secretariat în fiecare zi de lucru între orele 10—12 a. m.

Comitetul

Epitropia bisericei „Sf. Vasile Nicolina" Iaşi

PUBLICAŢIUNE

Se aduce la cunoştinţa celor interesaţi, că la 25 Septembrie 1931 ora 3 d. a. în cancelaria parohiei, se va ţine licitaţie publică cu oferte închise şi sigilate, pentru darea în antrepriză a clădirei din nou a bisericei parohiale cu hramul „Sf. Vasile".

Condiţiunile şi caetul de sarcini se poate vedea în orice zi la cancelaria parohiei între 3-6 p.m.

Licitaţia se va ţine în conformitate cu legea contabilităţei publice. Odată cu oferta se va depune şi garanţia provizorie de 5 la sută.

Epitropia

DOCTOR

Zenobia-Vitner-Rosenthal

Boli de femei-Mamoş

Tratamentul sterilităţei

Consult. 2—5 d. m.

Str. Cuza Vodă 9

DOCTOR

M. MATASARU

Specializat la Paris—fost azistent de spital la Paris

Boli Interne :

INIMA, PLĂMÂNI

şi tratamentul tuberculozei pulmonare cu Pneumatorax artificială

Str. Mărzescu 16 (parter)

Cons. 9—11 şi 3—6

România

Corpul Portăreilor Tribunalului Iaşi

PUBLICAŢIE No. 306

Anul 1931 Luna August 17

Se publică spre cunoştinţa generală că conform adresei jud. ocol 2 Urban Iaşi No. 36844 | 31 se va vinde prin licitaţie publică în ziua de 9 Septembrie 1931 ora 10 a. m. averea mobilă sequestrată cu procesul-verbal No. 520 | 928 de la Ruhla Smilovici la pretenţia Beno Nathansohn averea compusă din una masă de stejar format patrat 2) una dormeză cu plus 3) două garderoabe din lemn.

Vânzarea se va face în Iaşi strada Zugravilor No. 44 bis domiciliul debitorilor pe bani gata şi în asistenţa comisarului respectiv.

Şef Portărel, Indescifrabil

Secretar, Indescifrabil

INSTITUTUL de Electro - Radiologie

DR. ROSENTHAL

SPECIALIZAT LA PARIS

ASISTENT UNIVERSITAR

Medic Radiolog de Spital

Radioscopie, Radiografie, Radioterapie superficială şi profundă

Diatermie, Raze Ultra-Violete

Piaţa Unirei 3

Cons. 9-10 a. m. şi 2-6 p.m.

Eftin şi Bun

găsiţi la tapiţeria Modernă

Lei 250 somieră de pat

Lei 350 divan fără ladă

Lei 550 dormeză fără ladă

Lei 750 dormeză cu ladă

Lei 950 divan cu ladă modern

Lei 1450 canapea lustruită cu oglindă

Toate acestea sunt foarte bine lucrate; cercaţi şi vă veţi convinge. Ambalez mobile, aranjez perdele. Chemat prin c. p. vin la onor client pentru orice comandă sau reparaţii. **GH. GHERSON**

Str. Sf. Lazăr 19 vis-a-vis de Fabrica de Oglinzi, lângă Plevna

Doctor A. DASCAL

BOLI DE COPII ŞI INTERNE VENERICE ŞI SIFILIS

Tratament radical al Blenoragiei acute şi cronice ; al sifilisului în toate perioadele boalei.

Băi de lumină, Raze Ultraviolete

Consult. 8-10 a. m. şi 2-3 seara

Iaşi, str. Cuza Vodă No. 42

vis-à-vis de Camera de Comert

Consecinţele bacalaureatului

O fostă elevă care pretinde că este sora... Gretei Garbo

Tragedia unei candidate căzută la bacalaureat

Consecinţele ce le trag bieţii candidaţi la examenul de bacalaureat, în urma exceselor unor profesori, sunt destul de numeroase.

In numere anterioare, am relatat cazuri în care un candidat căzut şi-a pus capăt vieţii, altul a înebunit etc. Iată un nou şi impresionant caz.

O tânără fată de o frumuseţe puţin comună, a fost adusă la legiunea de jandarmi, ea fiind găsită în nesimţire la marginea oraşului.

Tânăra se numeşte Henrieta Prinki şi este originară din Rădăuţi. Absolventă a liceului din acel oraş, Henrieta s'a prezentat în seziunea din Iunie la examenul de bacalaureat.

Nefericita candidată a căzut însă la examen.

Deatunci ea n'a mai avut deloc linişte şi prezenta simptome de demenţă.

Toate sforţările părinţilor pentru a readuce pe fiica lor la normal, au rămas zădarnice.

In urmă cu vre'o trei săptămâni ea a fugit de acasă, luându-şi 3000 lei şi lăsând o scrisoare prin care ruga părinţii s'o ierte, dar este chemată... la Hollywood de către sora ei... Greta Garbo.

A colindat nefericita mai multe oraşe până ce a ajuns şi la Iaşi. Aici însă i se terminaseră banii.

*

Readusă în simţiri, i s'a luat un interogatoriu. Răspunde cum o chiamă şi de unde este.

Pretinde însă că e sora marei vedete Greta Garbo !

Tânăra a povestit pe unde a umblat, înşirând toţi munţii Bucovinei, căutând să dovedească că ştie geografia.

Apoi a arătat o scrisoare răspuns scrisă în englezeşte Gretei Garbo.

Are momente de luciditate când îşi deplânge soarta ce a avut-o din cauza „afurisitului" examen de bacalaureat...

Henrieta Prinki va fi retrimisă la Rădăuţi.

REP

Copil sfâşiat

de un porc-mistreţ

Intr'un tufiş din apropierea pădurei Dobrovăţ-Iaşi, a fost găsit cadavrul unui copil sfâşiat de un porc mistreţ.

Făcându-se cercetări s'a stabilit că victima se numeşte Marin Pricop în etate de 13 ani.

Acesta a plecat în urmă cu câteva zile în pădure împreună cu mai mulţi băieţi din sat.

Pricop s'a rătăcit însă în pădure unde a rămas şi peste noapte, când probabil a fost ucis de fiară.

Corpul nefericitului copil este complect sfâşiat ; numai capul i-a rămas întreg.

Procese de faliment

Parchetul de Vaslui a trimis spre judecare în faţa Tribunalului dosarul bancherului Pascal David din Negreşti-Vaslui, pentru bancrută frauduloasă ; a comerciantului Iţic Fischer din Vaslui, pentru bancrută simplă ; Al. Moraru, Herşcu Solomon-Vaslui asemenea.

Parchetul de Bacău a trimis în judecată pentru bancrută simplă şi frauduloasă pe comerciantul Leon Rozenberg din Moineşti — căruia-i lipsesc mărfurile din prăvălie ; iar Tribunalul ieşan pe S. O. Spilner din Str. Sft. Lazăr, Leiba Haimovici din Hermeziu, Leon Kahane din str. Ştefan cel Mare 38, Lupu Walman, Anastasie Panu, pentru bancrută simplă.

ALT JAF

la Cernăuţi

Cernăuţi 2.—Un nou atac banditesc s'a produs în localitate, în suburbia Mânăstireşti.

Patru bandiţi mascaţi au pătruns în casa d-nei Maria Reched în etate de 84 ani şi a fiicei sale Iulia în etate 64 ani. După ce au maltratat grav pe femei, bandiţii au răscolit casa şi au furat bijuterii de valoare însemnată. Apoi au dispărut.

INFORMAŢIUNI

x *La conferinţa cu directorii de şcoli ţinută ieri la Bucureşti, d. prim-ministru N. Iorga a declarat eă : „dispune de mai mulţi ani pentru îndeplinirea programului şcolar", şi că regretă de a provoca deziluzie, prin această declaraţie, acelor care se grăbesc să anunţe apropiata demisie a guvernului.*

Aceste cuvinte ale d-lui Iorga, sânt considerate ca un răspuns pentru partidele politice care au anunţat că vor începe în toamnă campania de răsturnare.

x **Rebeliunea dela Copou.**— Parchetul a deferit Tribunalului spre judecare dosarul rebeliunei dela Copou.

Cu ocazia unei cadastrări un numeros grup de săteni au făcut o manifestaţie ostilă inginerilor şi autorităţilor—nefiind mulţumiţi cu împărţeala locurilor de casă. Autorităţile au fost ameninţate cu împuşcarea.

In dosar se arată că „cu greutate s'a putut evita un războiu civil". Săteni în număr de 10 au fost daţi în judecată pentru rebeliune.

x Tribunalul a confirmat eri mandatul de arestare emis contra comerciantului Zisu Grünberg din str. Anastasie Panu, acuzat de bancrută frauduloasă.

x Instrucţia nucleului de comunişti din Tg. Frumos fiind aproape terminată prin ascultarea martorilor, cei 7 arestaţi vor cere azi eliberarea lor provizorie.

x D. prof. Şt. Gr. Berechet a introdus eri o acţiune în contenciosul Ad-tiv, pentru anularea decretului regal prin care a fost desărcinat din postul de membru în comitetul local de revizuire şi înlocuit prin d. av. C. I. Popovici.

x Două cazuri suspecte de febră tifoidă sunt în observaţia spitalului de izolare.

Unul din bolnavi este din str. Morilor 24 şi altul este din Pârliţi-Bălţi.

x La Botoşani veritabila şi admirabila **„Cremă de Lăcrămioare"** se găseşte de vânzare **numai** la Parfumeria *I. Bojet*, **singurul** reprezentant autorizat. Falşificatorii vor răspunde înaintea justiţiei.

x In com. Ţibana **s'a** declarat un caz de dalac. Bolnavul, un comerciant, a fost internat în spitalul de izolare Iaşi.

x Cunoscutul pungaş de buzunare Al. Răileanu despre a cărui isprăvi în cartierul gării am relatat în numărul nostru de eri, **a fost dat în judecata** micului parchet, **cu concluzii de arestare, pentru furt şi ultraj** cu lovirea sergenţilor care l-au arestat.

Deschiderea anului şcolar

la Şcoala Normală de fete „M. Sturza"

Eri la ora 9 dimineaţa s'au deschis cu un fast deosebit, cursurile Şcoalei Normale de fete „M. Sturza".

Localul bine amenajat curat şi bine îngrijit datorită conducerei gospodăreşti a d-nei *Ecaterina Petrovanu* directoarea şcoalei şi comitetului şcolar a fost refăcut în mare parte.

Deschiderea anului şcolar s'a făcut prin un serviciu divin oficiat de *Păr. Niculea* profesor la această şcoală, care în cuvinte frumoase şi mişcătoare vorbeşte asistenţei şi elevelor despre menirea şcoalei şi rolul învăţătoarelor în societate. D-na *Ecat. Haimovici* directoarea instituţiei vorbeşte despre datoriile ce au de îndeplinit elevele, îndemnând la muncă şi ascultare.

Toate d-nele profesoare au fost prezintate la aceasta solemnitate, după care au recomandat elevelor manualele didactice.

Cursurile regulate incep mâne 3 Sept.

Spectacolele zilei

Unde mergem astăzi?..

2 Septembrie

Teatrul Cinema Sidoli. — *„Bonsoir Iaşi !"* comedie revista de *Y. Stop.* Complectări : filmul operetă *No, no, Nanette* şi *Concert de harpe.*

Teatrul Pomul Verde— *„Deim Beker's Tochter'l"*, cu *Miriam Koralova.*

Cinema Trianon — *Generalul Platow ;* versiunea germană cu *Conrad Veidt*, versiunea franceză cu *Suzy Vernon.* Al doilea film : *Marşul flămânzilor.* Jurnal sonor Paramount şi o complectare.

Cinema Elysée.— *Vis de iubire* cu *Louise Fazenda.* Al doilea film : *Marina sburătoare* cu *Ben Lyon.*

Cinema Gheltzer—*„Hai Tang"* cu Ana May Wong. Al doilea film : *„Anna Bolyen"* cu *Emil Janings.* Al treilea film : *Lupta pentru avere.*

Berăria Luther (Piaţa Unirei) Renumitul Jaz Vermont. Bufet copios cu cele mai delicioase mâncăruri calde şi reci. Supeuri speciale : Bere şi vinuri din pivniţele *Luther".* Seara dancing în ritmul Jazului „Vermont".

Moravuri şi tipuri universitare balcanice

(Continuarea din pagina I-a)

or şi întinzându-şi braţele, grăi : „uitaţi-vă la mine, Domnilor. De nu existau burse pentru străinătate, eu nu eram aci astăzi. Şi ce ar fi însemnat pentru Bulgaria dacă eu nu eram aci ?"

Un nătărău din fundul clasei lăsă să se audă : „Bulgaria ar fi avut de hrănit un bleg mai puţin".

Constatând că studenţii vêneau din ce în ce mai rar la cursuri, tânărul ramolit la cap le-a spus într'o zi celor prezenţi : „—Dece nu veniţi la cursuri ? Credeţi că o să trăesc o veşnicie ?"

Un alt nătărău a lăsat să vibreze următoarea şoaptă :

„Atâta pagubă ! Din partea mea poţi să te cari şi mâine".

Studenţii, flerând cât de naiv e intelectualul, şi ca să se pună bine cu el, s'au pus de acord că adesea să-l aplaude în clasă ; şi el e într'adevăr aşa de prost încât îi ia în serios. Apoi se duce la club şi cu un surâs clasic povesteşte confraţilor succesele ce le are în clasă. Un membru al clubului, amator de muzică, a sugerat clubului să se cumpere un radio ; dar majoritatea membrilor găsesc că au destulă distracţie cu prostiile savantului. Amatorul de muzică, Gudunof, deatunci numai poate să sufere pe zevzecul Secăturof care i-a tăiat posibilitatea să audă radio.

Acum cât va timp, Gudunof se găsea pe un fotoliu citind un ziar ; şi ridicându-şi ochii ca să-i odihnească puţin, îşi pretă involontar urechea lui Secăturof care tocmai ţinea o oraţie pompoasă asupra lucrărilor sale originale trase din necunoscut. Pretindea că şi peştii din mare şi păsările din aer îi cunoşteau lucrările şi că era citat şi în lună.

Gudunof, enervat. l'a întrerupt : — „Bine, dragă, dacă lucrurile tale sunt aşa de apreciate, dece nu găseşti editori să le publice, ci le tipăreşti cu banii publici ai ministerului ?"

Sec.—(ţipând). Din cauză că lucrările de înaltă ştiinţă nu le cumpără nimenea decât studenţii care sunt forţaţi să le cumpere.

Gud.—Păi şi eu dacă aveam influenţă să capăt bani pentru publicat, puteam să public rafturi întregi fiecare an.

Sec.—(încă mai înfuriat). Şi crezi că lucrările tale ar fi valorat 2 bani ?

Gud.—Nu ştiu ; dar pot să-ţi spui că cu siguranţă ar fi fost tot aşa de bune, sau mai bine zis tot aşa de mediocre cât 99 la sută din „lucrările originale" publicate anual în Bulgaria sau în străinătate.

Sec — (mâniat foc.) Gudunof, eşti un măgar incult care preferi să asculţi radio decât să citeşti lucrări originale. Nu am să-ţi mai dau vr'o altă lucrare originală, şi te rog să-mi înapoezi toate lucrările originale ce ţi-am dăruit până acum. Altfel te dau în judecată.

Gud.— Nu le mai am. Cele cu foi groase le-am întrebuinţat să-mi aprind focul ; iar cele cu foile subţiri, pentru alt ceva.

Sec.— Porcule, păcătosule, ai dezonorat lucrările originale.

Să nu crezi că Dumnezeu nu o să te pedepsească. Să vedem ce scuză o să găseşti în faţa Sfintului Petru.

Gud. — Nu fii prost, Secăturofe. Crezi că Petru era un intelectual ? El a fost un pescar. Dacă ar fi fost un intelectual cu „lucrări originale" numele lui ar fi dispărut în ziua când l'au îngropat.

Secăturof se ridică să-l lovească, dar Gudunof cu un ghiont îl expedie tocmai pe balcon.

Al. — Am constatat că intelectualul Secăturof e cu totul lipsit de principii economice şi are o foarte falsă filosofie a vieţii.

Mi-a spus între linii că, cu toate că fiecare an sunt dificite, împrumuturi, măriri de taxe deja destul de asupritoare, filozofia lui politică e ca nici o instituţie creată după războiu să nu fie închisă şi că trebue create şi altele, pentru ca fiecare cetăţean cu 4 clase primare să aibă câte cel puţin o sinecură.

Pr. — Oamenii, şi mai ales cei de azi, îşi clădesc teoriile în acord cu interesele lor personale şi nu după convingeri bazate pe raţiune şi pe trecutul istoric.

Ei se tem că atunci când s-o începe desfiinţarea sinecurelor, va veni şi rândul lor. Sunt momente când îi prinzi că adevărata lor filozofie e acea a lui Ludovic :

„Toate astea vor dura atâta timp cât voi trăi ; după mine, — praf şi pulbere".

„Când le demonstrezi că în ultima analiză, aceasta e deviza lor ascunsă, se supără ; vorbesc alandala şi te insultă.

Al. — Nu crezi că teoriile acestor oameni constitue un pericol pentru viitoarea generaţie ?

Nu crezi că astfel de teorii duc ţara la distrugere ?

Pr.— Asta, dragă, mai merge. E într'adevăr o zeflemea ; dar bine că „intelectualul" nu are alte păcate mai grave.

N'am auzit nici odată că e tapeur, excroc, peşte, misit de femei şi încă misit al propriei sale neveste, precum şi şantagist şi mare intrigant şi calomniator..!

Alex Lawrence

ALEGEREA PRIN VOT

A DIRECTORILOR DE ŞCOLI PRIMARE

In urma unui ordin primit dela ministerul instrucţiunei, d. Gh. Chiriţescu, revizorul şcolar al jud. Iaşi, a înştiinţat toţi directorii şcolilor primare din oraşul şi judeţul nostru, ca de urgenţă să convoace pe toţi învăţătorii şi învăţătoarele dela şcoala pe care o conduc spre a se proceda la desemnarea a câte trei membri, din care ministerul urmează a numi pe unul ca director.

La această alegere iau parte toţi membrii corpului Didactic primar activ, (adică şi detaşaţii), precum şi pensionarii.

La şcoliile primare unde există numai două posturi nu se va mai efectua nici'o alegere, urmând ca directorul respectiv să-şi păstreze postul ca şi până acum.

Tot în această categorie mai intră şi şcoliile unde funcţionează un singur bărbat între colege femei.

Furt îndrăzneţ în centrul oraşului

Spargere la o cârciumă din str. Gh. Mârzescu

O nouă spargere s'a comis în cursul nopţii în localitate, în următoarele împrejurări:

Indivizi necunoscuţi s'au introdus în curtea cunoscutului cârciumar d. Iancu Solomon din str. Gh. Mârzescu No. 15. Acolo, hoţii care cunoşteau perfect topografia casei, au spart uşa beciului şi au pătruns înăuntru.

Cu o perfectă siguranţă, s'au dus la oblonul care se deschide în cârciumă, şi urcând scările au pătruns în local.

Ajunşi aici, hoţii au forţat un galantar unde se aflau depozitate produsele R. M. S şi au furat 6.500 ţigări de diferite calităţi, 400 cutii chibrituri şi 5 Kg. tutun. După aceasta, au spart sertarul şi au scos suma de 700 lei care se afla acolo.

După ce au împachetat totul, hoţii au dispărut pe acelaş drum pe unde veniseră.

Dimineaţă, descoperindu-se furtul, au sosit la faţa locului d-nii inspector Pop şeful circ. a treia, împreună cu d-nii comisari Ciuceanu şi Zaharia care au început cercetări. Fiind unele indicii asupra autorilor, s'au făcut câteva descinderi. Rezultatul este ţinut în secret.

Rep.

INFORMAŢIUNI

x *D-l I. G. Duca care se află în turneu politic prin Basarabia, dorind să ia contact cu fruntaşii organizaţiei naţional-liberale din Iaşi, d-nii I. Zipa şi Ed. Lăzărescu cari se află în localitate, pleacă astăzi la Bălţi spre a se întâlni cu şeful partidului liberal.*

x Arhimandritul Iuliu Scriban a plecat ca invitat la Cambridge (Anglia), ca să ia parte la congresul înfrăţirii popoarelor prin biserică.

x Se anunţă din nou că guvernul studiază modalitatea ieftenirei preţului la zahăr.

x *Agresiune.*— Parchetul local a deferit poliţiei II spre cercetare reclamaţia introdusă de soţii Ilie şi Natalia Luchian din str. Miroslava.

Pe când se întorceau dela lucru, — pe str. Crucei au fost întâmpinaţi de o ceată ce eşea dela cârciumarul Şmil David şi după ce au fost crunt maltrataţi, au fost jefuiţi de bani şi alimente.

x In Valea Mărioucăi, dat fiind că ţeava pentru apa de Timişeşti este slabă, s'au luat măsuri pentru învelirea ei cu o manşetă de beton armat, spre a se evita spargerile.

x Camera de agricultură liberează autorizaţiuni pentru aprovizionarea agricultorilor cu petrol denaturat, motorină şi benzină grea, pentru motocultură şi mori.

APA MINERALA NATURALĂ FRANCEZĂ

Vichy Celestins

Gută — Diabet — Artritism

ELIMINĂ ACIDUL URIC

Astăzi Mercuri 2 Septembrie

In grădina BERĂRIA „AZUGA"

Muzica Reg-ţului 5 Grăniceri va concerta la ora 9 fix următorul program :

1) Uvertura Tannhäuser de Wagner. 2) Rapsodia de Lallo. 3) Uvertura Wilhelm Tell de Rossini, sub conducerea d-lui Sub-Lt. A. Policarp, diplomat al Conservatorului din Iaşi.

După program se va repeta după cererea generală *„Visul Vânătorului Rănit la Mărăşeşti* sub conducerea compozitorului

CAROL ZIMBLER

Orchestră 60 persoane. — — Intrarea liberă.

FAPTE ŞI AGITAŢIUNI

în urma alegerei din Neamţ

Rezultatul alegerii parţiale de deputat din jud. Neamţ, a provocat ceartă în sinul organizaţiei liberale judeţene.

Unii clubişti acuză pe şef — d. dr. Costinescu —că a impus candidatura impopulară a d-lui Pşepelinschi, înlăturând pe d. Mrejeru care se bucură de simpatii la sate.

Partizanii d-lui Mrejeru se agită, sugerând debarcarea d-lui Costinescu din şefia locală.

*

Prefectul de Neamţ d. Isăcescu explică rezultatul alegerei prin faptul că există ceartă în organizaţia liberală. Iar pe de altă parte, Garda de Fier s'a bucurat de concursul complect al Ligei Creştine.

D. Isăcescu dezmiute că d-sa ar fi dat vre-un ajutor candidatului extremist.

*

Din cercurile partidelor se spune că se va căuta să se obţie în parlament anularea alegerei dela Neamţ.

Această încercare, va duce neîndoios la o împăcare între „gardişti" şi „lancişti". Se şi vorbeşte de pe acum de un congres la Iaşi, cu care prilej „Garda de fier" va reintra în L. A. N. C. sub autoritatea necontestată a d-lui A. C. Cuza.

INFORMAŢIUNI

x *Sindicatul agricol* a ţinut eri întrunire la camera de agricultură.

S'a discutat chestiunea fixărei unui preţ minimal de 40.000 lei la vagonul de grâu. Au luat cuvântul d-nii Petru Bogdan, D. Gatoski, M. Negruzzi, V. Iamandi, M. Manea etc.

In vederea marelui congres al agricultorilor, care va avea loc la Bucureşti, în ziua de 14 Septembrie a. c., s'a hotărât ca Iaşul să fie reprezentat de o delegaţie de cel puţin 100 agricultori.

x Ni se comunică faptul că podul peste Prut, între Ungheni şi Vasile Lupu, nu funcţionează decât până la ora 8 seara. Din această cauză cetăţenii ambelor comune au de suferit neplăceri.

Prefectura de judeţ, cât şi primăria din Ungheni ar trebui să ia măsuri, ordonând ca acest pod să funcţioneze până seara târziu.

x Aprovizionarea cu lemne a şcolilor este terminate. La toate şcoliile au fost împărţite lemne necesare pentru iarna ce vine.

x Agricultorii care doresc a cumpăra sămânţă de grâu selecţionat, să se adreseze Camerei de Agricultură care a primit ordin de la minister să întocmească liste.

Doritorii urmează a plăti grâul la primire, cu preţul zilei.

x Primăria din Craiova, a cerut telegrafic Primarului ieşan să-i comunice detailat stadiul tratativelor cu morarii şi agriculttorii şi preţul făinei şi al pâinei în Iaşi.

x **Durerea de bătături** te enervează şi te face uricios. Remediul îl găsiţi în preparatul „ANTICALUS" soluţie şi pomadă. Depozit Farmacia Dr. Rătianu str. Cuza Vodă 48. Marca depusă.

Alarmă către părinţi şi elevi !

Nu vă lăsaţi momiţi şi de reclame păcăliţi.

Timpul e greu şi banul e scump. De oarece trebue să cumpăraţi cărţi şi rechizite—şi ca atare e necesar să apreciaţi banul Dv.— în propriu Dv. interes vă sfătuim să cumpăraţi toate cărţile şi rechizitele la

Învăţătorul Român (Piaţa Unirei) care vinde absolut cel mai eftin,— şi unde nu se aşteaptă de loc.

-MENTHE- Al. Funiak JASSY

Bonboane
Ciocolată
Caramele
asortate
Biscoturi
Fur-Securi
Prăjituri
Torte, etc.

COFETĂRIA FONDATĂ 1914

„Al. Funiak"

Iaşi, Str. Lăpuşneanu 44.

Cafea
Ciocolată
Cafea cu lapte
Ciai, Unt, Ouă
la pahar, capac
şi natur, Berioşi,
Cornuri, Covrigi etc.
Comenzi pentru
Nunţi, Baluri, etc.

FRAMBOISE Al. Funiak JASSY

DE INCHIRIAT una odaie mobilată, acces la baie, intrare separată, eventual chiar două odăi mobilate şi bucătărie în Aleea Principesa Maria. A se adresa la ziar.

DE INCHIRIAT o cameră mare, luminoasă, sobă teracotă, lumină electrică, intrare la stradă. Se preferă o profesoară sau pensionară, strada Rosetti 47, în faţa Palatului Administrativ.

DE INCHIRIAT prăvălii şi locuinţe în imobilele str. Socola No. 44, str. Nicolina No. 24, str. Crucei No. 15. Doritorii se vor adresa d-lui Avocat Beno Marcus, Iaşi str. Lăpuşneanu 30 zilnic între orele 7—9 seara.

DE INCHIRIAT două camere cu antret şi bucătărie în str. Panait Stoica 6 (prin Costache Negri) vizibile între orele 9 jum.—1 şi 3—5 p. m.

Noval
suprimă
Durerea
La Migrene
Nevralgii

NOVAL

Răceli
Gripă
Guturai

NOVAL

Junghiuri
Lombago
Reumatism

NOVAL

Dureri de picioare
Dureri la încheituri
Menstruaţii
dureroase

NOVAL

LUAŢI
Noval
cel mai bun
antinevralgic
Acţiune imediată
Nu atacă inima

Cereţi la farmacii cutii originale (în culorile verde-aur-negru).
Cutia cu 2 tablete lei 10.
Fiecare pastilă poartă inscripţia NOVAL

NEVOIA VESPASIANELOR

Primim:

Iată un subiect neglijat cu voinţă de fiecare din noi!

Şi totuşi, vorba veche:

Naturalia non turpia. Intr'un oraş ca Iaşii, nu există nici o vespasiană.

Nu putem doar conta între vespasiane, „grota" urât mirositoare care deserveşte cartierul halei mari, sau acea din strada Uzinei...

Fiecare vedem la orice oră din zi sau noapte, la orice zid de casă sau gard, oprindu-se oameni şi făcându-şi necesităţile, ca animalele!

Trec pe stradă femei şi copile, şi urâtul spectacol li se prezintă, cu impudoare.

Erau în centrul oraşului, cu ani în urmă, vespasiane care deserveau lumea, dar sau desfinţat (nu ştim din ce motive).

Acuma, în tot centrul, nu se găseşte una măcar.

Murdărim şi infectăm zidurile caselor, fără jenă, indiferent de loc, de timp, făcându-ne necesităţile cu o sadică desinvoltură, în văzul tuturora!

Cerem Primăriei să dispuie, cum de mult se proectase, înfiinţarea unei vespasiane-subsol în centru, şi a altora mai mici, în diferite cartiere!

Em. Zalstar

ŞTIRI ŞCOLARE

Au fost numiţi cu titlu provizor la şcolile primare din Jud, Iaşi, următorii normalişti diplomaţi:

Aura Schutz la şcoala primară din Mânzeşti (Voineşti), Gh. Coteţ la Schitu Stavnic, Eugen C. Ionescu la Războeni (Lungani), Crauş Natalia Bulbucani (Gropniţa), Silvia Davidescu la Ecuteni (Ţigănaşi), Aurelia Tiube la Iazul Nou (Şipote) şi P. V. Rotaru la Moara Prefectului.

— D. prefect Ion Axinte, a dispus ca în bugetul judeţului să se treacă câte un post de servitor la fiecare şcoală primară din judeţul nostru.

— D. revizor şcolar Gh. Chiriţescu, a fost informat că ieri la deschiderea cursurilor şcoalei din com. Mironeasa n'a luat parte *absolut nici un elev.*

Acest fapt a fost comunicat d-lui prim-ministru N. Iorga.

O explicaţie

Primim:

Relativ la informaţia apărută ieri în „Opinia" cum că am fost exclus din org. revizionistă, ţin să fac următoarele afirmaţii:

Nu s'a ţinut în localitate nici o adunare a org. revizioniste la care să se fi luat această hotărâre.

Este deci vorba numai de opera d-lui N. Solomon care va răspunde pentru acest lucru în faţa Comitetului Central din Bucureşti. Din Leman Betar n'am făcut parte nici odată, iar dela Brith Trumpeldor am demisionat de la conducere singur, Marţi seara.

Felix Rosen

x **Apă de colonie** medicinală şi parfumată.

Depozit: Farmacia Werner, Iaşi Piaţa Unirei. 21

Ştiri poliţieneşti

Misterioasă încercare de sinucidere

pe şesul Ţutorei

Un om necunoscut, salvat de la moarte, a dispărut fără urmă

O scenă deosebit de impresionantă s'a întâmplat pe şesul Ţutorei.

Câţiva trecători au zărit azi dimineaţă lângă un copac, un om care prindea un laţ de o cracă şi care apoi şi-a trecut capul în streang.

Privitorii, dându-şi seamă că e vorba de un sinucigaş, au alergat spre dânsul, au tăiat repede laţul şi sinucigaşul a căzut jos. Nefericitul a început să strige:

— De ce nu mă lăsaţi să mor! Şi voi sunteţi duşmanii mei?

Apoi a izbucnit în hohote de râs şi luând-o la fugă, striga:

— Degeaba! Tot am să mă omor.

Şi dementul a dispărut, fără a i se fi putut stabili identitatea.

*

Pungaşii la lucru. — Ingeniozitatea reclamelor d-lui Ath. Gheorghiu la librăria Socec, atrage zilnic sute de oameni care staţionează în faţa vitrinelor..

In acest chip, pungaşii de buzunare au găsit un teren propice de lucru.

Intre alte lovituri mai mărunte, raufăcătorii au scos suma de 3500 lei din buzunarul săteanului Gh. Pogor din comuna Hermeziu-Iaşi.

Sezisat de acest fapt, d. chestor Gh. Teodoru a dispus ca să se plaseze agenţi poliţieneşti în faţa librăriei Socec spre a supraveghea spectatorii.

Copil găsit — Pe strada Cuza Vodă a fost găsit un băeţaş de vreo cinci ani.

S'au dat circulări pentru descoperirea părinţilor.

Agresiune.— Pe str. Muzelor, s'au luat la bătae concubinii Oancea Ion din Uzinei No. 6 şi Maria Borşu din str. Lăpuşneanu.

După o păruială în regulă, concubinii au fost duşi la poliţie.

Diverse. — Pe str. Nicolina a fost găsit individul Andrei Ciubotaru care ar fi furat scânduri de la nişte construcţii din împrejurimi.

— Poliţia cercetează pe Galiţ Vas.le găsit cu obiecte suspecte pe stradă.

— Au fost duşi la poliţie Pascaru Grigore din str. Sofica No. 3 pentrucă ar fi furat 200 lei dela Ion Decipoc din str. Lăutari No. 38; A. Costantinescu din şoseaua Arcu No. 37 şi Vasile Sava din Rădăuţi, pentru scandal; Ifrim Dorogan din str. Săulescu No. 8, Aglaia Nistor din str. Cuza-Vodă No. 2 şi Gh. Boneanu fără domiciliu, găsiţi suspeţi.

Rep.

Dacă nu se revalorizează grîul

agricultorii nu vor mai face însemînţări

şi vom fi siliţi să importăm grîu

Chestiunea stabilizării preţului grâului, continuă să preocupe pe agricultori.

O consfătuire la Strunga

Conducătorii agricultorilor din Moldova se întrunesc azi la ora 2 p. m. într'o consfătuire la Strunga.

Şi-au anunţat până acum participarea d-nii Palade-Miclescu din partea jud. Botoşani, Manolescu-Strunga din partea jud. Roman, C. Rusovici din parjud, Iaşi, Ştefan Ghenrghiu din partea Fălciului şi Cristoveanu din partea Bacăului.

Nu se fac însămânţări

Din rapoartele pe care le-au şefii agricultorilor, reiesă că însămânţările în anul curent vor fi foarte reduse: cam în proporţie de 55—60 la sută faţă de anul trecut, ba pe alocuri şi mai puţin.

Cazul este că agricultorii nu mai văd vre-un folos să lucreze pământul, până când nu vor avea un preţ stabil al grâului.

Vom importa grâu din străinătate?

D. C. Rusovici, cu care am stat de vorbă azi dimineaţă, ne-a declarat următoarele:

— „Agricultorii refuzând să semene, vor creia o situaţie desagreabilă ţării.

In lunile Maiu şi Iunie nu vom mai avea grâu pentru necesităţile interne, şi vom fi nevoiţi să importăm grâu din străinătate.

„Faţă de această perspectivă,— pe care i-am descris-o şi d-lui C. Argetoianu,—trebuesc luate măsuri imediate de fixarea unui preţ stabil al pâinii. D. Argetoianu ne-a făgăduit. Până acum însă nu s'a luat nici o măsură. Iar timpul trece".

Doleanţele agricultorilor

Agricultorii cer guvernului să fixeze un preţ minimal al grâului, la suma de 40.000 lei vagonul. Grâul ar urma să se vândă în cazul acesta prin oficii speciale de vindere, care vor avea sediul în fiecare judeţ.

In cazul unei atari sporiri a preţului grâului se va mări şi preţul pâinii în toată ţara la 6 şi 8 lei pâinea, după calitate. Acest preţ a fost aprobat şi de brutari.

*

După consfătuirea de azi la Strunga, o delegaţie a agricultorilor moldoveni va pleca din nou la Bucureşti spre a cere guvernului măsuri imediate.

In cazul când nu vor fi satisfăcuţi, agricultorii vor convoca mari întruniri în toată ţara.

Se va scădea preţul pânei

D. primar P. Bogdan studiază modalitatea scăderii preţuiui pâinii la 6 şi 4 lei.

Scăderea aceasta ar urma să se producă peste câteva zile, în cazul când nu va fixa ministerul agriculturei un preţ unitar pe ţară.

Brutarii lacomi se opun la orce ieftenire şi declară că vor pune la dispoziţia primăriei brutăriile, cu condiţia ca să li se plătească chiria şi taxele către stat.

M. Săveneanu

Ultimele noutăţi literare

în vitrinele librăriei „Socec"

Cu toată aglomeraţia sezonului şcolar, totuşi secţia de cărţi franceze recomandă cetitorilor ultimele noutăţi literare franceze.

André Germain—„La Revolution Espagnole en vingt-cinq tableaux".

Nadejda Gorodetzki-„Les Mains Vides".

Marie Gasquet—„Ce que les femmes disent des femmes".

Henri Duvernois—„La Poule".

Victor Margueritte—„Non"!.

Henri Prentout-„La Normandie".

Urmăriţi săptămânal rubrica noastră şi zilnic vitrinele cu ultimele noutăţi.

ULTIMA ORĂ

Tratativele pentru consolidarea pieței financiare

Pregătirea sindicalizării Băncilor mici și mijlocii

București 2. — Intre ministrul de finanțe și delegații Băncii Naționale au continuat ieri tratativele pentru consolidarea **pieței noastre financiare.**

S'a discutat in special situația băncilor **mijlocii și mici,** din Capitală și provincie, care au nevoe de noui izvoare de capitaluri.

Statul și Banca Națională vor oferi tot concursul; însă pentruca aceste bănci să prezinte garanții serioase, va trebui să se alcătuiască un sindicat in care băncile să aducă aport activul lor.

*

Este însă dificil ca atâtea bănci din țară să se sindicalizeze într'un singur organizm. E probabil deci că vor lua ființă mai multe sindicate. Consfătuirile in această chestiune vor continua in cursul lunei curente.

*

Este lucru convenit ca Băncile mijlocii cu capital până la 40 milioane lei, și băncile mici, să alcătuiască o **„Asociație a Băncilor unite din România".** Pentru tranșarea chestiunei, bancherii vor fi convocați pe ziua de 14 Septembre.

*

O consfătuire a avut loc aseară între d-nii ministru Argetoianu cu Gr. Coandă-Pitești și Spiru Lalu-Piatra-Neamț.

D. Argetoianu a promis că Statul și Banca Națională vor face tot posibilul pentru asanarea financiară. Guvernul a întocmit un proect de lege care să înlesnească fuziunea și sindicalizarea băncilor și să aranjeze situația debitorilor.

Sporirea lentă a circulației fiduciare

D. ministru Argetoianu a făcut oficiosului „Neamul Românesc" o serie de declarațiuni din care extragem:

„S'a înregistrat pe piața noastră, într'un spațiu de 2 luni și jumătate, o mișcare de fonduri de peste șapte miliarde și jumătate lei.

„Pentru satisfacerea acestor operațiuni, totalul circulațiunei noastre (bilete în circulație, conturi curente, monede divizionare metalice) a trecut de la 21 miliarde 814 milioane în Iunie, la 25 miliarde 174 milioane în August. Numai hârtia monedă în circulație a sporit dela 18 miliarde 360 milioane la 20 miliarde 848 milioane. In total, mijloacele de plată în circulație s'au mărit cu 3 miliarde 360 milioane.

Rezistența leului

„Trebue să însemnăm aci că dinainte de stabilizarea leului, azi asigurată prin proporția stocului metalic de la Banca Națională, o asemenea augmentare de hârtie monedă ar fi avut ca urmare, dacă nu o prăbușire, cel puțin o scădere însemnată a cursului monedei noastre. Mulțumită solidității actuale a Institutului nostru de emisiune, sporirea bruscă și fără contravaloare vie a circulațiunei pe care am fost nevoiți să o facem in timpul din urmă, pentru a pune capăt crizei, nu numai că nu a atins cursul leului, dar nici n'a modificat proportia stocului metalic destinat convertibilității monedei.

„E o constatare pe care o fac cu plăcere".

---

x Bătăturile le înlăturați sigur cu „Coricol".
Depozit: Farmacia Polak, str. Ștefan cel Mare.

D-na Sabina Cantacuzino victima unui accident

Brașov 2.— D-na Sabina Cantacuzino (sora defunctului bărbat de stat Ionel Brătianu), a suferit ieri un grav accident la Predeal.

Coborând din vila sa, d-na Cantacuzino a alunecat și a căzut, fracturându-și mâna stângă și căpătând leziuni serioase la cap.

Rănita a fost transportată în grabă la spitalul din Brașov și supusă unui examen radiologic. Starea bolnavei inspiră îngrijorări.

Comuniști arestați

București 2 — Siguranța a arestat ieri în gară, pe cind sosea din străinătate, pe fruntașul comunist Ștefan Foriș.

Făcându-se și o percheziție domiciliară, a mai fost arestată și soția lui, d-na Lotte Foris.

Ea era corespondentă a agenției sovietice „Tass" și trimitea dese scrisori la Viena.

Se spune că soții Foriș erau plătiți de bolșevici cu câte 20.000 lei lunar, plus 10.000 cheltueli. Ambii vor fi înaintați justiției.

---

x Laboratorul de Analize chimice și **Microscopice** Dr. **Rătianu** autorizat de Ministerul Sănătăței Publice, execută analize complecte de urini, spute, secrețiuni etc. precum și or ce analize ce interesează Industria, Comerțul și Higiena alimentară.—Iași Cuza-Vodă 48.

ORA 3

Se convoacă parlamentul în sesiune extraordinară

pentru ameliorarea situației economice

București 2.— Guvernul **continuă a fi preocupat de măsurile** ce urmează a fi luate pentru **ameliorarea** situației **economice a țării.**

Cercurile **inițiate afirmă că guvernul a hotărât** să **convoace o** sesiune **extraordinară a parlamentului la 10 Septembrie.**

Sesiunea va fi de scurtă durată deoarece **se vor vota** numai legile cu **caracter urgent** cum ar fi **echilibrarea bugetului, monopolul spirtului, zahărului, și altele în legătură cu îmbunătățirea situației economice a țării.**

După votarea acestor legi parlamentul va lua din nou vacanță.

Populația și baroul din Tîrgoviște

manifestează pentru d. Cezar Spineanu

Tărgoviște 2.—Arestarea fostului **deputat național-țărănist d.** Cezar Spineanu acuzat de **instigații a provocat o mare enervare în tot orașul.**

Azi la ora unu d. a. d-l Cezar Spineanu **a** fost adus la tribunal pentru a se judeca confirmarea **mandatului.**

In fața palatului de justiție era adunată o mulțime imensă de cetățeni care au făcut o manifestație de simpatie fostului deputat.

In fața palatului de justiție au fost aduse puternice cordoane de jandarmi care opresc accesul publicului. Toate procesele au fost suspendate până după judecarea procesului.

Toți fruntașii baroului s'au înscris în apărarea d-lui Spineanu iar șefii tuturor organizațiilor politice s'au solidarizat cu cel arestat.

La ora când telefonez s'a început judecarea procesului.

VOEVODUL MIHAI

A TRECUT IN CLASA PATRA

Sinaia 2.—La castelul Peleș a început azi dimineață examenul de clasa a treia al Voevodului Mihai.

Comisiunea a fost compusă din d-nii Sasu inspector școlar primar Ionescu institor și primar al orașului și colonel Grigorescu adjutant regal.

Marele Voevod Mihai a răspuns la toate intrebările luând cu succes examenul.

Scad mereu încasările statului

Ziarul „Lupta" scrie că guvernul a constatat că în ultimul timp încasările statului au scăzut simțitor față de prevederile bugetare, iar cheltuelile nu pot fi reduse la nivelul încasărilor.

Faptul provoacă ingrijorare în toate **cercurile politice.**

Revizuirea datoriilor de războiu

Acțiunea președintelui Hoover

New-York 2 —Face senzație în toate cercurile hotărârea d-lui Hoower președintele St. Unite de se face o revizuire a datoriilor de războiu.

D. Young a fost numit președintele unei comisiuni pentru studierea acestui proect.

*

Paris 2.— D. Flandin ministrul **francez de finanțe a avut** azi dimineață o întrevedere de 3 ore cu ambasadorul **american.**

S'a discutat punctul de vedere **al Franței în legătură cu a**ceastă importantă **problemă.**

D. Iorga în conflict cu gazetarii

O zeflemea a primului ministru

București 2 — Mai cu seamă **în urma** cunoscutului interview **dela Mangalia, d.** N. Iorga este

D. N. Iorga

în termeni reci **cu** gazetarii și a **dat** dispoziții să nu li se servească **amănunte** asupra activității guvernului.

Deaceia, gazetarii nu s'au dus aseară la Președenție pentru a culege amănunte de la ședința consiliului de miniștri, ci s'au mulțumit cu succintul comunicat oficial.

La ieșirea din consiliu, d. Iorga a zărit un ziarist și i s'a adresat râzând:

— „De ce nu vin ziariștii să culeagă lucruri senzaționale? Iată in Consiliu, un ministru a fost asasinat de un coleg. Poate fi văzut corpul neînsuflețit"...

*

D. Iorga a plecat aseară la Vălenii de Munte unde-l așteaptă câțiva saci cu corespondență oficială, — saci care au fost și pe la Mangalia și care acum îl urmează pe d. Iorga la munte.

In cursul săptămânii, primul-ministru se va prezinta Regelui.

Un fiu își decapitează tatăl

pentru că nu-l lăsa să se însoare

Târgoviște 2.— Un paricid oribil **s'a întâmplat ieri în comuna Șotânga (Dâmbovița).**

Pe când săteanul Const. Bălușoi dormea pe prispa casei, s'a apropiat fiul său Aurică în etate de 18 ani, și i-a aplicat în gât o furioasă lovitură de topor.

Capul nefericitului sătean a fost despărțit de trunchi.

Fiul criminal a fost imediat arestat. El declară că a comis îngrozitoarea crimă deoarece tatăl său nu-i îngăduia să se căsătorească cu o fată cu care se afla în dragoste.

O tânără fată

răpită dela părinți

Autoritățile locale au fost înștiințate să urmărească la Iași pe un anume Alex. Gadri care a ademint fiica minoră a unui cunoscut comerciant Simon Schvartz din Tg. Mureș.

E bănuială că tânăra fată ar fi căzut in mînele traficanților de carne vie și că ademenitorul ar fi luat drumul Iașilor. Se fac cercetări în orașul și județul nostru.

NOUL GUVERN MAGHIAR

favorabil reintronării Habsburgilor

Constantinopol 2.—Ziarul „Vakit", ocupându-se de schimbările politice din Ungaria, scrie:

„Demisiunea Contelui Bethlen și venirea la putere a Contelui Karolyi, este rezultatul aurului, pe care Franța l-a dat Ungariei. *Această schimbare de Guvern, poate fi considerată ca un succes al Arhiducelui Otto,* ai cărui partizani îl recunosc ca Rege. Contele Bethelem era cel mai inverșunat adversar al regalității, *pe când Contele Karolyi este favorabil acestei idei.*

„Criza economică care este foarte gravă în Ungaria, a provocat căderea Contelui Bethlen și din cauza acestei situațiuni, opiniunea publică s'a manifestat pentru îndepărtarea de blocul italo-german și apropierea către Franța, care e singura putere care ar putea să-i vină in ajutor Ungariei, în aceste momente atât de dificile".

In jurul rebeliunii țărănești din Dîmbovița

Arestarea d-lui Cezar Spineanu fost deputat

Tirgoviște 2.— Tribunalul Dîmbovița a examinat ieri mandatele de arestare emise contra a numeroși săteni acuzați de rebeliune, în legătură cu tulburările din comuna Speriețeni.

După lungi dezbateri, tribunalul a confirmat mandatele pentru 15 săteni, intre care și 4 femei.

*

Eri a fost arestat fruntașul național-țărănist d. Cezar Spineanu fost deputat, acuzat de instigații.

El a fost confruntat cu mai mulți săteni din Speriețeni; însă aceștia au declarat că nu-l prea cunosc și nu l-au văzut de multă vreme prin comună.

Totuși s'a lansat mandat de arestare contra d-lui Spineanu, care va veni astăzi spre confirmare.

Tratatul comercial româno-german

în discuția Ligii Națiunilor

Geneva 2. — **In comisia economică a Societății Națiunilor s'a discutat ieri chestiunea tarifelor preferențiale.**

Delegatul **german d. Pose a dat** lămuriri în **privința tratatelor comerciale româno-german și ungaro-german, încheiate pe baza** tarifelor preferențiale **și arătând că** sunt conforme cu **propunerile** Conferinței **pentru armistițiul vamal.**

D. Francois Poncet, **delegatul** francez, a declarat că **aprobă a**ceste tratate pe care **le consideră** ca exemple demne de imitat.

Insă **delegații** Rusiei, Turciei și Cehoslovaciei au combătut tarifele preferențiale, susținând că nu sînt compatibile cu clauza națiunii celei mai favorizate.

Discuțiunele vor continua.

*

Tot **ieri au continuat tratativele** între **delegații** francejí și germani pe chestia uniunei vamale **austro-germane.**

Se așteaptă pe săptămîna aceasta, pronunțarea hotărîrei tribunalului din Haga.

Pactul franco-rus

Din Varșovia a sosit știrea că **la Geneva** vor continua tratativele pentru încheerea unui pact de neagresiune ruso-franco-polon.

Delegații ruși au ținut să precizeze că Rusia speră și dorește să semneze la Geneva un pact de neagresiune *cu Franța.*

ZEPPELINUL A STRĂBĂTUT ATLANTICUL

și a aterisat în America de Sud

Berlin 2.— O radio-gramă a anunțat că ieri după amiază Zeppelinul a zburat peste insula Fernando-Noronho.

Aseară la ora 7 Zeppelinul a ajuns la coasta Braziliei și a aterisat la Pernambuco, **unde a fost salutat cu entuziasm de un public imens.**

Amestecul unei comunități evreești într'o afacere particulară, de moștenire

O reclamație la parchet

Chișinău 2.— La Parchetul de Lăpușna, s'a primit ieri o interesantă reclamație.

Iată despre ce este vorba:

In urmă cu două săptămâni a murit la Lipcani (Basarabia) un mare bogătaș, anume Fișman.

Defunctul a lăsat prin testament, toată averea sa (de 1 milion lei) fiului său cel mai mare; iar fiului mai mic nu i-a lăsat nici'un ban.

Comunitatea Izraelită din acel târgușor, a făcut intervenții pe lângă moștenitor spre a supune cazul unei comisii arbitrale, deoarece fratele mai mic se declara nemulțumit de testamentul tatălui.

Și până când comisia arbitrală va rezolva chestiunea, comunitatea l-a obligat pe moștenitor să semneze polițe în valoare de 300 mii lei în favoarea fratelui său mai mic.

Pe de altă parte, l-au supus la o donație de 25.000 lei. Acesta s'a supus la toate, iar pe de altă parte s'a plâns parchetului. El susține că a fost presat de către Comunitate să semneze polițele și să facă donația de mai sus.

Acum urmează ca instanțele judecătorești să vadă dacă comunitatea are dreptul de a obliga pe cineva să facă donații sau să se amestece în chestiuni familiare.

---

x Hahamii din Iași **se află în** conflict **cu** comunitatea israelită pe chestia reducerii salariilor. Din cauza aceasta, hahamii au declarat azi dimineață grevă, refuzând să tae vitele. Intervenind d. ajutor de primar Aurel Horga, lucrul a fost reluat.

INFORMAȚIUNI

x Prefectul județului Bacău a fost înștiințat că M. S. Regele va vizita Duminică orașul Tg. Ocna.

x Membrii baroului ieșan, sunt convocați pentru mâine seară la Barou, spre a se lua ultimele măsuri în vederea primirei participanților la congresul avocaților.

x Direcțiunea generală c. f. r. a acordat o reducere de 50 la sută pe calea ferată, tuturor participanților la congresul avocaților, care are loc la Iași, în zilele de 6 7 și 8 Septembrie,

Reducerea este valabilă între 2—12 Septembrie.

x Mai multe Camere de Comerț și industrie, au intervenit pe lângă Uniune în sensul că aplicarea timbrului pâinei, in virtutea legii pentru valorificarea cerealelor, să se facă la mori printr'o taxă echivalentă asupra tuturor produselor făinoase destinate consumației interne.

Pentru a putea intreprinde un demers în această privință, comitetul de direcție al Uniunei a decis ca în prealabil să se facă o anchetă printre toate camerele de Comerț și Industrie din țară.

x Din Piatra Neamț se anunță că acolo s'au făcut câteva descinderi și arestări de comuniști. Deasemenea s'au operat arestări la Buhuși.

---

x *Frumusețea* e una din cele mai puternice arme ale femeei. Crema de zi *Khasya* vă face și vă menține frumoase! Depozit: Farmacia Polak, str. Ștefan cel Mare.

ECOURI

x D. *Avocat C. Diamant* **s'a** reîntors in localitate și consultă dela 9—11 și 6—8 d. a.

x Comunicatul Librarilor din Iași. Conform înțelegerei avute cu Onoratele Direcțiuni ale Școalelor și în conformitate cu *ordinele exprese ale Onor. Ministerului de Instrucțiuni Publice,* s'a luat hotărârea ca fiecare elev să-și cumpere cărțile și rechizitele școlare *de unde voește.*

Deci, nici un elev nu poate fi obligat să procure cele necesare numai dela o anumită librărie.

Asociația Librarilor din Iași

x D. Prof. Dr. I. Tănăsescu *reîntorcându-se în localitate și-a reluat consultațiile în cabinetul d-sale din str. Coroi 4 bis.*

x Dentistul Fridrich Grünberg reîntorcându-se în localitate și-a reluat consultațiile in str. Ștefan cel Mare 3.

x *Avantaje și rabaturi excepționale* **„Librăria Universală"** din Iași str. Ștefan cel Mare 8, face o mare economie cu cheltuelile de reclamă acordând in schimb tuturor clienților pe lângă cadouri, avantaje și rabaturi speciale.

Rugam a nu vă aproviziona până nu veți vizita **„Librăria Universală"** din str. Ștefan cel Mare No. 8.

x *Cunoscutul librar, d. Elias Șaraga* având în vedere criza care bântue, a hotărât să pue la dispoziția elevilor cărți, după programul de 8 clase, cu 50 la sută reducere; iar cărțile după programul din 1929 cu 25 la sută reducere. Un stoc însemnat de cărți ieftene se află la Antiquaria d-lui Șaraga din str. Lăpușneanu 2.

x Soc. „Chevra Kedoische" face cunoscut că la cimitirul Israelit (la intrare) se găsesc de vânzare flori pentru acei ce vizitează mormintele, cu ocazia sărbătorilor de toamnă.

x D. *Dr. Dabija* **întorcând u-se** în localitate **și-a reluat consultațiile** str. Sf. Atanasie 4.

x D. Dr. Frühling **medicul șef** al Spitalului Ghelerter **întorcându-se** din Oglinzi unde a **funcționat ca medic balneolog și-a reluat** consultațiile.

Mulțumire publică

Aduc pe această cale viile **mele mulțumiri** d-lor D-ri Weiss **și Blumenfeld medici ai Spitalului Izraelit, care cu multă pricepere și** cu un devotament deosebit **m'au** salvat, operându-mă de o **gravă** boală de care am suferit.

Ii voi recomanda tuturor și le voi fi veciuic recunoscător.

IOSUB COHN, str. Rosetti 41

România
Corpul Portăreilor Tribunalului Iași
PUBLICAȚIE No. 309
Anul 1931 Luna August 20

Se publică spre cunoștința generală că conform adresei Judecătoriei Ocol I urban Iași No. 31982 | 931 se va vinde prin licitație publică in ziua de 9 Septembrie 1931 ora 9 dim. averea mobilă sechestrată cu Procesul Verbal No. 2680 | 930 de la soții Iorgu și Elena Herțanu la pretenția D-lui Naibert Schwartz, avere compusă din: Una șifonieră furnieratá galbin, Una masă drept unghiulară pe 4 picioaee furnieratá închis cu patru scaune din lemn curbat, Una mesuță cu 2 băncuțe sculptate și Una carpetă mărimea 1.20×0.90 mtr.

Vânzarea se va face in Iași str. Păcurari 137 domiciliul debitorilor pe bani gata și în asistența comisarului respectiv.

Șef Portărel, C. Gușă
Secretar, C. Busuioc

INSTITUTUL DE
Radiologie și Electrotherapie
DR. N. DABIJA
Asistent Universitar
Medic radiolog al Clinicei Medicale
Boli interne și Radiologie
Diagnostic și tratament cu
RAZE X
Radioscopie, radiografie, radiotherapie superficială și profundă
Electrotherapie: diathermie, ultraviolete, băi de lumină, galvanizare etc.
Consult. 8—10 și 5—8
Iași—Strada Sft. Atanase 4

ANUL XXVII No

ABONAME
Lei 1000 . . . .
„ 500 . . . .
„ 300 . . . .

ATELIERELE TIFOGRAFICE:
IAȘI.—STR. LĂPUȘNEANU 37

Fundațiunea „Regele Ferdinand I"
București
Str. Știrbei Vodă 3
(Adm. Dom. Coroanei)

3 LEI EXEMPLARUL

OPINIA

ZIAR POLITIC COTIDIAN

VINERI 4 SEPTEMBRIE 1931

ANUNCIURI
se primesc la toate
AGENȚIILE DE PUBLICITATE
și la
ADMINISTRAȚIA ZIARULUI
Iași. — Strada Lăpușneanu 37

Telefoane : Redacția 391, Administrația 394, Serviciul de noapte 367

DISTRACȚIILE ȘCOLARE ALE D-LUI IORGA

CHESTIUNEA MANUALELOR DIDACTICE

Printre „apropouri" și răbufneli de ordin politic, — la consfătuirea cu directorii de școli din București — d. N. Iorga s'a ocupat și de chestiunea manualelor didactice. Se face prea mult comerț cu aceste manuale și se atentează la punga părinților saraci, — a constatat d. ministru al instrucțiunei. In consecință a propus să se lase libertate elevului a-și alege cartea pe care o vrea și pe care și-o poate procura mai convenabil. Iar datoria profesorului este să învețe pe copii în clasă, pentruca utilizarea cărților acasă, de către elev, să nu fie ceva indispensabil.

In aparență, ar fi bune recomandările d-lui ministru, dacă n'ar avea cusurul că nu se potrivesc cu realitățile didactice.

Profesorii noștri sânt, în majoritate, așa cum sânt. A le comanda să devie brusc dascăli excepționali și să facă minuni într'un ceas de curs, înseamnă a ne juca cu vorba.

In afară de aceasta, sunt și materii de învățământ care impun imperios utilizarea cărților acasă. Depildă : limbile (preparări de texte, analize, memorizări); matemateca (memorizări de formule, rezolviri de probleme); geografia (hărți, tablouri grafice) etc. Nu toate obiectele se rezumă la povești istorice...

Apoi, trebue să ținem seama de faptul că nu toți copiii sunt dotați cu memorie excepțională (ca a d-lui Iorga) ca să reție suficient explicațiunele din clasă; iar scrisul notițelor este o operațiune foarte delicată, care reușește greu chiar oamenilor deplin formați.

Este, netăgăduit, nevoe de manuale didactice.

Și atunci, se înțelege că școlarii unei clase trebue să aibă acelaș manual, recomandat de dascăl, pentru cercetarea temelor comune și pentru potrivirea învățăturei lor cu metodele profesorului. Cum să rezolve elevul o problemă de matematecă indicată de pe un manual, când el ar avea acasă alt manual, fără problema respectivă?

E limpede că sugerările d-lui Iorga rămân suspendate în aer. E mai fericită soluția saboților...

Dacă d. președinte de consiliu și ministru al instrucției vrea să ajute elevii în chestia manualelor didactice, ar face bine să găsească un sistem de a nu se mai „reorganiza" în fiecare an învățământul și a nu se schimba în fiecare lună programele. Cu atâtea schimbări haotice, apar mereu manuale „după noul program analitic", și elevii trebue să cumpere cărți noui și costisitoare. Suprimându-se acest haos programatic, un manual ar rămâne valabil mai mulți ani (cum era pe vremuri), și elevii ar fi astfel realmente înlesniți.

Lr.

LUPTELE DE STRADA DIN LISABONA

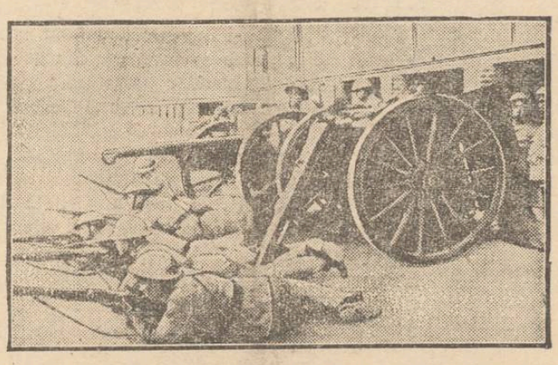

După cum am anunțat, o răscoală s'a produs la Lisabona (capitala Portugaliei), împotriva regimului. In luptele de stradă, au căzut numeroși morți și răniți. Un aspect al acestor lupte este înfățișat în clișeul nostru. *Sus*: trupe guvernamentale, întrebuințând artilerie. *Jos*: un grup de răsculați făcând uz de mitraliere.

Acuma, liniștea a fost restabilită.

Actualități politice

Năduful ardelenilor

După d-nii Aurel Dobrescu, G. Crișan, Sever Bocu și alții, iată că și d. Romulus Boilă a intrat în mașina cercetărilor judiciare.

Parchetul, foarte indiscret, se amestecă în afacerile particulare ale fostului senator național-țărănist care, concomitent cu ocupațiunile democratice, a fost și om strângător, aranjându-și în vre-o doi ani un fleac de câteva milioane... Gurele rele spun că senatorul Boilă depunea lunar la bănci, foarte regulat, câteva sute de mii lei (rentează și democrația, ca și oligarhia).

Procedarea parchetului a umplut de revoltă pe național-țărăniștii ardeleni. Și au dreptate...

Este la noi un obicei al pământului, ca politicianii, când sânt la putere, să facă averi (bani albi pentru zilele negre ale opoziției). Și mai este un obicei ca politicianii să fie lăsați în pace. In această privință, există la noi un tradițional.. acord al partidelor de guvernământ!

Iată că astăzi se nesocotește tradiția cu d-nii Bocu, Boilă și comparșii. O adevărată persecuție...

Circulația monetară

Arătam ieri insuficiența emisiunei noastre fiduciare, față de criza financiară în care ne zbatem. Și tot ieri, d. ministru Argetoianu a comunicat presei că în ultimele săptămâni a sporit emisiunea cu circa 3 miliarde lei, perfect acoperiți.

E un început apreciabil, dar mult insuficient față de nevoia pieței. D. Argetoianu are un rol mare și greu, deacum înainte.

X.

„PROGRESELE" SANITARE

Medicina empirică la sate — Notarii comunali pun diagnoze

Nu e secret pentru nimenea, că populația rurală și chiar mulți din târgoveți, nu prea dau buzna la medic, ci se îngrijesc cu babe. Avem babe specializate unele în boli de piept (legarea junghiului); altele în boli nervoase (te vindică de inimă rea); altele, care au concurenți pe moșnegi, te vindecă de scrintitură și fractur' cele mai căutate însă sunt *babele-moașe*, care asistă și pe coana preoteasă și pe cucoana d-lui profesor și de multe ori au fost și asistentele mele la faceri.

Pricina că populația fuge de medic, rezidă și în faptul că, atunci când medicul era chemat de pildă la un nenorocit de pelagros, prima datorie impusă de lege era *să-l sfătuiască, să mânânce bine, carne, pâine să nu stee la soare;* și se ege efectul acestor sfaturi. Ca să fiu nepărtinitor, îi dădeam și *chicușuri* și prafuri de *bismut*. Când avea afface cu tusea convulsivă, medicul îi recomanda lapte și ouă. Nu voi uita răspunsul ce mi l'a dat un copil depe cuptor din satul Vorona *că mama n'are vacă*; și la fel răspunsul bunicului — *că de mult a uitat ce culoare are laptele.*

Și cum eu n'am fost prea disciplinat cu reglementele sanitare, am adus din Lyon cu bani strânși prin liste de subscripție, *lapte pulverizat* pe care l'am distribuit copiilor cu tuse convulsivă. Am cerut scutire de vamă, arătând scopul. După intervenția făcută prin direcția sanitară, s'a admis numai o mică reducere. Am întrebat dacă în fermele statului nu se poate obține acest preparat. Regretatul Kalinderu, dela domeniile Coroanei, mi-a cerut deslușiri, informații, și nu s'a ajuns la nici un rezultat.

*

Inchin câteva cuvinte în special moașelor-empirice. Reproduc din „Viitorul" rândurile de mai jos care poartă iscălitura d-lui Corneliu Moldovanu.

„Intr'o zi fierbinte, la ora mesei, intră în curtea conacului o namilă de om, cu figura speriată, cu părul vâlvoi.

Cucoane, nu mă lăsa !.. Nu mă lăsa !...

— Ce-i omule ? ; ce ți s'a întâmplat ?..

— Dă-mi o pușcă sau pistol, continuă desnădăjduitul, că altfel se prăpădește.

— Cine ?

— Nevastă-mea

— Dar ce are face asta cu pușca ? întreabă boerul tot mai nedumerit.

— Nevasta mea e în dureri cucoane și nu poate naște... Am lăsat-o singură în bătătură și am ergat să caut o pușcă.

— Mă omule, lămurește-te; spune-mi ce-ți trebue pușca. Ai poate vre-o ceartă, vre-un bucluc ?

— N'am nimic cucoane,, nici o ceartă. Imi trebue pușca ca să trag un glonț, ca să iasă pruncul..

Boerul se crucește, apoi se gândește că dacă ar da carabina pe mâna desesperatului, să nu iasă vre-o nenorocire.

In cele din urmă, chiamă grabnic un argat și dă porunca să plece cu carabina și cartușiera la bolnavă, ca să îndeplinească dorința soțului.

Pavel argatul își ia rolul de moașă în serios și aleargă într'un

(Continuarea în pag. II-a)

DIN TOATA LUMEA

Pentruce nevestele își înșeală bărbații — Un ziar american a făcut de curând o anchetă deosebit de interesantă, printre cetitoarele sale. Intrebarea pusă era următoarea :

— Doamnelor, de ce vă înșelați soții ?

Răspunsurile au venit cu duiumul. Când s'a încheiat ancheta, erau 42.583 răspunsuri.

Un număr de 18.923 femei au răspuns că-și înșeală soții pentru că și ei le neglijează ; 9652 au scris că o fac pentrucă au prilejul s'o facă, fie la băi, fie în urma diferitelor flirturi de pe la baluri, petreceri etc. ; 6321 au declarat că-și înșeală soții pentrucă sunt la rândul lor înșelate ; 3113 femei păcătuesc față de îndatoririle conjugale pentrucă s'au îndrăgostit de alt bărbat ; 2613 își înșeală soții din distracție ; 1113 pentrucă nu pot rezista chemării sângelui ; 462 ca să-și bată joc de prietenele lor ; și 386 din diferite alte motive.

Motivele pentru care doamnele își înșeală soții nu sunt poate atât de interesante, pe cât este numărul mare al participantelor !

*

Un mâncător de copii — Locuitorii din localitatea Aliern (Australia) au fost alarmați de o bucată de vreme, de dispariția mai multor copii între 6 și 8 ani. Intr'o lună fuseseră răpiți nu mai puțin de 11 copiii.

Zilele acestea, în urma unui denunț anonim, poliția a făcut o descindere la locuința unui funcționar poștal anume Valy Crayr. Acolo au fost găsiți într'un beci opt copii în viață.

Luat la cercetare, Crayr a declarat că pe trei dintre copii i-a ucis și apoi i-a mâncat.

Vestea s'a răspândit cu iuțeală în oraș. A doua zi un grup imens de locuitori a pătruns în localul poliției și a scos afară pe canibalul-alb.

El a fost dus în centrul comunei, și legat de un stâlp. După aceasta, părinții ai căror copii fuseseră mâncați de Crayn, au început să taie cu cuțitele bucăți de carne din corpul asasinului, până când ticălosul și-a dat sufletul în chinuri groaznice.

*

Dragostea și fumatul. — Un psiholog englez a publicat recent un articol deosebit de interesant cu privire la dragoste.

Intre altele, el a scris că fetele între 18 și 25 de ani au o deosebită atracție pentru fumători. Din o sută de femei îndrăgostite, 79 iubesc bărbați care fumează.

Ei explică faptul, prin aceia că fumatul dă o mină mai serioasă bărbaților ; îi face mai interesanți...

Așa dar, să ne punem pe fumat !

*

Animal monstru —Din Palermo (Italia) se anunță că, într'un sat din apropiere, o cățea a născut un monstru puțin obișnuit.

Noul născut are două capete : unul de câine și celălalt de pisică. Corpul este de câine, iar picioarele au copite de cal.

Cele două capete au câte un corn mare în frunte.

Monstrul a fost trimis la muzeul din Roma, spre a fi studiat, de zoologi.

Amnistie politică

în republica Sovietelor

Știri sosite din Moscova arată că arestările în massă și numeroasele deportări care s'au făcut în cursul anului curent în Rusia sovietică, au provocat mari nemulțumiri în populație. Spiritele sunt foarte agitate, și este teamă de tulburări.

Spre a calma populația, dictatorul Stalin a hotărât să acorde o largă amnistie politică și mari reduceri de pedepse.

Cei care se vor bucura de amnistie, vor trebui să semneze o declarație prin care-și iau angajamentul să nu provoace nici un fel de agitațiuni împotriva regimului.

IDEI ȘI FAPTE

IN JURUL CRIZEI POLITICE DIN ANGLIA

Guvernul laburist venit la cârma Marei Britanii grație concursului neprecupețit al masselor de muncitori, și-a găsit pierirea tot grație intervenției trade-unionurilor engleze, care n'au fost de acord cu hotărârea oarecum eroică de a se tăia subvențiile destinate ajutorării celor câteva milioane de șomeri.

Ch ar pornind dela premiza că un stat civilizat e dator să asigure (fie relativ) traiul cetățenilor săi (o premiză întărită de constatarea că și statul englez și băncile și industriile particulare mai dispun de fonduri colosale) ar fi cel puțin prpită condamnarea ultimului gest al lui Macdonald, cel poreclit astăzi „trădătorul muncitorimii".

Când vrei să ajuți pe cineva— și orice minte luminată va judeca la fel — nu e deloc destul să te conformezi uzanțelor ruginite ale filantropiei în agonie, svârlindu-i disprețuitor câțiva gologani. Ci esențialul e să'l ajuți efectiv pe cel care întinde mâna, ca *să-și recapete ocupația de odinioară ; să poată munci din nou.*

Și aici rezida cusurul imens al guvernări laburiste. Se cheltuia anual suma fantastică de câteva zeci de mil oane lire sterline cu ajutorarea somerilor.

Era suficient ca cineva să fi fost înscris în vre-o organizație muncitorească pentru ca să i se plătească lunar o pensie regulată ce echivala cu o leafă frumoasă dela noi (cinci-șase mii lei) și aceasta fără să-i se pretindă să presteze în schimb un serviciu.

In ultimul timp, procedeul a luat turnura unui scandal nemai pomenit. Dacă vreți, deci, d. Macdonald trebuia judecat mai întâi pentru patronarea acestui scandal nici decum pentru încercarea cam tardivă, de a'l curma.

Dar plecarea laburiștilor dela putere a mai fost cerută și de bancherii din America. Și e interesant să reținem amănuntul, că atunci când aceștia impuneau lui Macdonald să realizeze economii, în țara lor au consimțit (nu știm dacă au făcut-o cu drag) la sporirea cu 20 la sută a impozitului pe venituri, *spre a se putea spori cota de ajutorare a șomerilor americani.*

Iată deci niște soluțiuni ce se bat cap în cap : în aceleiași țări capitaliste, unii scad ajutoarele, alții le măresc, iar alții (cum ar fi bunăoară la noi) susțin morțiș, *că n'au șomeri.*

Conducătorilor de pretutindeni le lipsește încă unitatea de vederi în tratarea unor probleme arzătoare. Intre timp, problemele se multiplifică, capătă contururi gigantice, se agravează pe zi ce trece.

Iar soluțiunile înțelepte întârzie cu tot dinadinsul.

I. L. BASARABEANU

Verificarea științifică a Bibliei

Arma de luptă a uriașului Samson

Arheologul englez Sir Flinders Petrie, a făcut o interesantă descoperire cu prilejul unor săpături întreprinse în Palestina.

El susține că a găsit în pământ falca de măgar cu care, povestește Biblia că uriașul Samson a bătut pe Filisteni.

E vorba de falca unui animal, în care mai sunt puternic fixați dinții bine ascuțiți. Osul este legat cu o bucată de piele de un mâner de lemn.

După cât se pare, acest instrument era un fel de secere care servea la tăiatul ierbei și cerealelor. Că acest instrument putea să servească și ca armă de luptă, se înțelege dela sine.

Carne artificială

Experiența unui chimist american

Din Chicago vine știrea unei invenții cu adevărat senzaționale.

In urma unor lungi experiențe, profesorul Wiliam Angster a izbutit să prepare în laborator o materie care seamănă foarte mult cu carnea.

Această carne artificială se deosebește de acea naturală prin lipsa nervilor și lipsa sângelui. E de culoare albă, ca și carnea de pasăre, și e bună la gust.

Știrea aceasta a provocat senzație în toate cercurile științifice din America. Mai mulți chimiști și medici au plecat la Chicago ca să verifice experiența lu Angster.

CRONICA PEDAGOGICĂ

MARIA MONTESSORI

ȘI METODA SA DE EDUCAȚIE

In timpul Ianuarie-Iunie a. c. s'a ținut, pe lângă Universitatea din Roma, un curs internațional de pedagogie pentru inițiarea și specializarea în sistemul educativ „Montessori". Dată fiind importanța acestui curent, pentru cunoașterea căruia s'au adunat peste o sută de persoane venite din douăzeci și două de state, vom face o scurtă privire asupra metodelor preconizate de doctoresa Maria Montessori.

Cu toate că a fost definitiv închegat deabea cu câțiva ani înainte de războiu, montessorianismul a luat un avânt puternic, așa că astăzi e răspândit în aproape toate țările civilizate. Anglia, America, Germania, Franța, India, Japonia, etc., posedă numeroase școale organizate în acest spirit.

Montessorianismul a intrat în luptă cu școala veche, școala herbartiană, căutând a înlătura acea atmosferă de rigiditate care se întâlnește prin școli și care nu pune pe copil în situația de a-și desvolta toate facultățile spiritului său. A avut de luptat în timpul de după războiu cu ideologia fascistă atotstăpânitoare, care nu permitea inaugurarea unui sistem ce propaga dreptul copilului de a se desvolta, de a se educa și instrui în chip liber.

In această atmosferă îmbâcsită în școală de herbartianism iar în viața socială de principiile coercitive ale fascismului, montessorianismul, prin libertatea și spontaneitatea pe care pune bază în desvoltarea copilului, reprezintă o primenire a aerului, un suflu răcoros de pădure.

Inainte de a vedea schematic în ce constă acest curent educativ, vom da câteva notițe biografice asupra aceleia ce le-a preconizat.

*

Maria Montessori s'a născut în Italia, într'un sat din regiunea Marche — la Chiaravalle — în 31 August, 1870. In primii ani ai copilăriei, familia sa se mută la Roma. Aici ea își începu studiile în Institutul Technic și le continuă la Universitatea din Roma unde termină mai întâi Medicina, apoi științele Naturale, Literele și Filosofia. Fu prima femeie doctor în Italia și își exercită misiunea cu multă dragoste, încât îi merse faima repede în lume ; avea numai 25 de ani și numele său era deja celebru.

Prin anii 1898—1900 se dedică educațiunei copiilor anormali : idioți, imbecili, epileptici, etc., cari se găseau în ospiciul „Santa Maria" din Roma. Grație metodelor întrebuințate, reuși să aducă în stare de normalitate pe o mare parte din aceștia, încât la examenele din școalele publice puteau să lucreze alături de copii normali. Atunci îi încolți în minte ideea că elevii anormali ajung așa lesne pe cei normali tocmai prin faptul că aceștia din urmă nu sunt puși în condițiuni prielnice de desvoltare.

Dela această constatare începu a-și îndrepta atenția către școalele de copii normali, unde experimenta cu multă pasiune metoda sa, care se desăvârșea zi cu zi, luând forme sigure, precise.

*

Pentru a putea da o ideie despre ceea ce se chiamă o școală „Montessori", vom vorbi puțin despre următoarele chestiuni :

Clasa.— Când intri într'o asemenea școală te simți în adevăr într'un mediu al copiilor. Clasa nu are aparența de cazarmă, ci aspectul unui salonaș. Nu există bănci, ca în școalele noastre, ci mesuțe patrate sau dreptunghiulare, având o mărime care să permită așezarea a unul sau doi copii.

Mesuțele nu au o anumită normă de așezare. Ele pot sta după cum dictează împrejurările ori plăcerea copiilor, în formă de cerc, de elipsă, în rând la oarecare distanță una de alta, ori grupate câte două-trei. Pe lângă mesuțe sunt scăunașe cu spătar, lucrate anume pentru copii. Atât scăunașele, cât și mesuțele, au mărimi diferite, așa că fiecare își poate alege mărimea care îi convine.

(Continuarea în pagina II-a)

URODONAL

URODONOL realizează o adevărată spălare radicală a căilor urinare pe care le curăţă de acid uric de urate şi de oxalate.

Recomandat prin tratatul asupra gutei, Prof. Lancereaux, fost Preşedinte al Academiei de Medicină.

Curăţă rinichii, spală ficatul şi articulaţiile

Ori-unde s'ar găsi acidul uric el nu poate lupta contra URODONALULUI care este un disolvant şi mobilizator puternic. URODONAL goneşte acidul uric de pretutindeni din fibrele musculare ai pereţilor digestivi pe cari-i îngreune, din tunicile vasculare arteriale pe care se încrustă, din dermul pe care-l îngroaşe, din alveolele pulmonare şi din elementele nervoase pe care le îmbibă. De aci se poate vedea acţiunea binefăcătoare a URODONALULUI, care realizează o spălare a organismului care rezumă şi concretează toate indicaţiunile terapeutice. Că URODONAL a fost altă dată discutat, este regretabil însă acum, meritele şi valoarea lui sunt de necontestat,

Dr. BETTOUX

Dela Facultatea de Medicină din Montpellie

Stabilimentele CHATELAIN
2 bis, Rue de Valenciennes, Paris

Guta
Piatra
Calcule
Nevralgii
Sciatica
Reumatisme
Arterio-Scleroza

Dizolvă acidul uric, activează nutriţiunea şi xidează grăsimile.

De vânzare numai prin farmacii şi droguerii

Vara întrebuinţaţi SELS DE LITHINE CHATELAIN, cu care obţineţi cea mai bună apă de masă răcoritoare uşoară şi digestivă, preparată în laboratorul Urodonal-ului.

Boiangeria şi Spălătoria Chimică

Martin Buchholzer-Iaşi

Telefon No. 72 — FURNIZORUL CURŢII REGALE — Casa fondată 1897

Centrala : Str. Păcurari 105

Filiale în Iaşi : str. Lăpuşneanu 25, Piaţa Cuza Vodă 3, str. Anastasie Panu 74, str. Cuza Vodă 6, str. Nicolina 4

Sucursale în provincie Roman : str. Ştefan cel Mare 199, Botoşani Piaţa Carol, P. Neamţ Piaţa M. Kogălniceanu 11, Fălticeni str. Carol II 165, Tg. Neamţ str. Ştefan cel Mare 141.

Agenţii Vaslui : str. I. C. Brătianu 29, Hârlău str. Ştefan cel Mare, Suceava str. Regele Ferdinand 32, Tg. Frumos str. Principală

Cel mai mare şi perfecţionat stabiliment în această branşă execută comenzile în mod unic

DE INCHIRIAT

In casele Daniel

Strada Ştefan cel Mare 68 şi str. Palat 2

5 Magazii, ***Apartamente mari pentru administraţie*** şi mai mici, moderne, cu bae. Spre visitare a se adresa la proprietar în toate zilele de la 10—12 şi de la 2—5 p.m.

Liceul de Fete „M. Kogălniceanu"

— Şcoală particulară cu drept de publicitate —
8— Strada Căpitan Păun No. 8—Iaşi

Curs de liceu complect. Absolventele şcoalei au aceleaşi drepturi ca şi cele de la şcoalele statului.

In clasa I-a se primesc eleve fără examen de admitere

Inscrierile se fac în fiecare zi de lucru de la 8—11 şi 4—6. Cursurile încep regulat la 3 Septembrie.

DIRECŢIUNEA

Liceul de băeţi şi Şcolile Comerciale Superioară, Elementară şi Curs Seral

„M. Kogălniceanu" Iaşi, Strada C. A. Rosetti 4

INTERNI, SEMI-INTERNI şi EXTERNI

Şcoli cu drept de Publicitate

Se primesc inscrieri la orice clasă de liceu sau şcoală Comercială, fără concurs de admitere. Elevii au aceleaşi drepturi ca cei dela şcoalele întreţinute de stat (şcoli de stat). Şcoalele noastre fiindcă sunt întreţinute de părinţi se numesc şcoli cu drept de publicitate.

Cancelaria deschisă dela 8—12 şi dela 4—6 în orice zi de lucru.

Director TITUS PATRICIU
profesor, fost director General în Ministerul Instrucţiunei

Biroul de arhitectură şi construcţii

Ing. Lascar Goldenberg şi Hugo Nacht

Iaşi, str. Lăpuşneanu No. 40

Proectează şi execută în antrepriză şi regie : Vile, case de raport, transformări, lucrări în beton armat.

Proect şi deviz gratuit

Şcoala primară şi profesională de fete

„STEAUA" - „David Herzenberg"

statizată cu ordinul No. 347 din 1930

Inscrierile atât pentru cursul primar, cât şi pentru cel profesional se fac zilnic între orele 9—12 şi 3—5 la cancelaria şcoalei din str. Anastasie-Panu No. 11.

Cursurile încep la 1 Septembrie. DIRECŢIUNEA

Dr. C. Gancevici

Medic primar al Sanatoriului BÂRNOVA

în timpul verii va da consultaţiile pentru

BOALE DE PIEPT

Luni, Miercuri, Vineri, începând de la ora 12 a. m.

IAŞI—PIAŢA HALEI
(Farmacia Beceanu)

Marţi şi Joi după amează
Sanatoriul Bârnova

INFORMAŢIUNI

x *Reclamaţie de viol* — Cizmarul Al. Mihailescu din str. Mihai Sturza, este reclamat că ar fi încercat să-şi bată joc de fetiţa Aneta Biru din Calea Galata, în etate de 4 ani.

Fetiţa obişnuia să se joace în faţa casei cizmarului.

Acum două zile, acesta ar fi ademenit-o în casă cu nişte bomboane şi cu suma de 10 lei.

Tocmai atunci a trecut pe acolo o doamnă Dimitriu, vecină cu cizmarul, care a văzut scena din casă. D-na Dimitriu a intrat cu forţa şi a luat fetiţa, ducând-o părinţilor. Aceştia au reclamat cazul poliţiei.

x Tribunalul a judecat ieri opoziţia parchetului contra eliberării comerciantului Marcovici din Tg. Frumos, arestat pentru bancrută frauduloasă.

Tribunalul compus de d-nii Scriban şi Cuza s'a declarat în divergenţă.

Complectându-se cu d. Condeescu şi procesul judecându-se din nou, Tribunalul a respins opoziţia.

x Tribunalul comercial are a judeca astăzi un număr de 25 procese de faliment.

x Eri Tribunalul a dat termen în falimentul industriaşului Avr. Moscovici din Str. Bucşinescu.

x Cunoscutul fotograf ieşan d. Zaharia Weiss din Piaţa Unirei, a cărui firmă datează de 35 ani, a cerut concordat preventiv.

Pasivul este de 1.500.000 lei iar activul de 2.500.000 lei. Se oferă plată integrală în timp de 3 ani.

x Bătăturile le înlăturaţi sigur cu „Coricol".

Depozit : Farmacia Polak, str. Ştefan cel Mare.

MARIA MONTESSORI

ŞI METODA SA DE EDUCAŢIE

(Continuarea din pagina I-a)

In anumite părţi ale clasei se găsesc dulapuri cu saltaraşe ; fiecare copil are un saltaraş însemnat printr'un bilet de vizită pe care e scris numele lui. Înăuntru îşi pune lucrişoarele ce-i aparţin. De notat este că aceste saltaraşe nu se încuie şi nu se întâmplă niciodată ca un copil să se atingă de avutul altuia. Pe pereţi, în lungul lor şi la înălţimi potrivite, sunt aşezate table lungi pentru scris şi desemnat, unele lineate, altele nu. Tablele sunt lucrate din lemn ori din asbest, iar culoarea lor poate fi neagră, verde deschis, cenuşiu etc., culori cari nu supără ochii copiilor. Tot pe pereţi, deasupra tablelor sunt atârnate tablouri ce reprezintă scene din lumea copiilor, ori diferite lucrări executate de elevi. In afară de acestea, în fiecare clasă *trebuie* să se găsească tabloul Regelui şi al lui Mussolini. Icoana nu se află sus, ci mai jos, la înălţimea şi deci la îndemîna copiilor.

Modul de acţiune.— Spre a ilustra felul cum se procedează în şcoalele „Montessori" vom desprinde următorul tablou din programul obişnuit :

Copilul venind la şcoală, îşi îmbracă în anticameră şorţul de uniformă şi intră în clasă; aci merge mai întâi la icoană, în faţa căreia se închină, apoi se întoarce spre învăţătoare şi o salută. Odată aşezat la măsuţa lui, se hotăreşte din ce obiect de studiu să-şi aleagă lecţia, îşi scoate caietele, îşi aduce materialul didactic de care are nevoie şi începe să înveţe.

Nu e obligator ca toţi să stea la mesuţe. Dacă un copil găseşte că jos, pe un covor anume, ori în sală, afară, poate face mai bine un exerciţiu intuitiv de aritmetică, ori alt obiect unde se cere întrebuinţarea de material didactic, o face fără vreo restricţie din partea cuiva.

Învăţătoarea trece de la unul la altul, observă activitatea fiecăruia şi dă lămuriri atunci când cineva nu înţelege un lucru. Când copilul se plictiseşte de primul studiu, trece la altul.

După două ore de lucru în această manieră, se execută exerciţiile colective de lectură. Acum toţi părăsesc mesuţele, îşi iau scăunaşele şi se aşează împrejurul învăţătoarei. Dacă timpul permite, aceste lecţiuni se fac afară.

Metoda „Montessori" dă un puternic impuls desvoltării individualităţei copilului. Prin mediul înconjurător, prin materialul întrebuinţat, prin libertatea ce se lasă copilului, prin supravegherea raţională la care e supus şi prin felul în care se ţine seamă de înclinările fiecăruia, se ajunge a se creia un copil nou, bine pregătit şi îndeajuns de înarmat pentru viaţă.

Mihail V. Câmpu

Arestarea fostei amante a celebrului bandit Terente

Pasiunea banditului pentru femei. — Cum veneau fetele singure la Terente

In apropierea oraşului nostru, a fost arestată o tânără femeie anume Maria Korova, de origină rusă. Adusă la legiunea de jandarmi, ea a fost supusă unui interogatoriu.

Femeia care este în etate de 35 ani, a făcut o serie de declaraţii senzaţionale. Ea afirmă că în 1926 a fost amanta vestitului bandit Terente, care a ţinut ani dearândul sub teroare regiunea Deltei Dunării.

Arestata a refuzat la început să dea vre'un alt amănunt.

In urmă însă ea a cedat, povestind despre pasiunea ce a avut-o faimosul bandit, pentru femei.

Maria Korova a povestit cum fura Terente fetele şi cum unele domnişoare veneau chiar singure, fără să le fure bandiitul...

Pela sfârşitul anul anului 1927, —spune Maria Korova—se mobi i-zase în cuibul lui Tenente ce se afla în apropierea portului Brăila, o armată întreagă de femei.

Parte din ele erau răpite. Dar majoritatea erau fete tinere, eleve de şcoală, dornice de aventuri.

Curiozitatea de a cunoaşte pasiunea faimosului bandit a impins pe unele din aceste fete să-şi părăsească părinţii şi şcoala.

Maria Korova spune că şi ea a fost răpită de acasă de Terente, pe vremea când banditul încă nu-şi căpătase faimă.

Dar ţinea foarte mult la el, aşa încât chiar atunci când banditul se plictisise de dânsa, i-a rămas credincioasă.o

A arătat serie de preţioase obiecte ce le are ca dar dela fostul ei amant, şi pe fie are în parte este inscripţia numelui său.

Maria Korova, va fi înaintată Parchetului. REP.

„PROGRESELE" SANITARE

(Continuarea din pagina I-a)

sufiet. După un ceas, pe când noi cei din conac ne aflam la cafea, iată argatul intrând pe poartă, cu aer triumfător.

— Ei, Pavele, ce făcuşi ?

— Trei cartuşe trăsei cucoane, şi la al treilea, mintenaş ţâşni şi pruncul !..

*

Ţara mai are şi alţi „specialişti", *verificatori de morţi.* Notarul e dator să pue cauza morţei în buletinul respectiv.

Colegul *C. Gheorghiu* în ultimul număr al *„Revistei de higienă socială"* sub direcţia d-lui C. Banu, publică o serie de diagnostice culese în diversele colţuri ale ţărei pe anul 1930, şi datorite domnilor notari comunali. Iată diagnoza, vrâsta şi localitatea. *Naştere congenitală* o lună, Muscel. *Senilitate congenitală* 71 ani Orhei. *Cord al inimei,* Argeş. *Tumoarea lotului stâng creer mic,* Bacău.

Răceală din natură, o lună, Gorj. *Intoxicarea nervilor la creer,* 9 ani Bălţi. *Bronşită cronică cu confuziunea pulmonară,* Roman. *Neurastenie,* 6 zile, Gorj. *Lehuze 4 zile* băet, Turda. *Congelaţie criminală,* Salaj.

Sinucidere necomplectă prin strangulare, Cluj. *Debilitate externă,* Cluj, *Pneumonie bacciară intestinală,* Tutova. *Slăbăciune generală la Ventricol,* 65 ani. Braşov. *Intoxicaţie cu un corp de sticlă în trahee,* 2 ani, Ialomiţa. *Omor din amor,* 24 ani, Bihor.

Febră puerperală fără infecţie, Jud. Olt. *Albumină luminoasă,* Lăpuşna. *Incăerarea intestinelor,* Câmpul-Lung. *Otrăvirea sîngelui din cauza perineului,* Cernăuţi. *Hemoragie internă la fese,* Iaşi. *Nefrită fizică,* 53 ani, Ilfov.

Lista mai conţine şi aite diagnostice, tot atât de celebre.

Iată oglinda reală a progreselor sanitare în ţara noastră !

Dr. Alex. Manolescu

Lucrările pentru refacerea Halei

De eri au început lucrările de refacere a pavajului halei centrale. Tot ieri au început lucrările de canalizare.

La primărie se proectează refacerea şi sistematizarea completă a halei de zarzavat. In primul rând se vor dărâma cocioabele care despart ambele terenuri unde staţionează căruţele.

Aceste imobile au ars şi primăria a decis să nu mai dee autorizare de reclădire. Terenul va fi expropriat, făcându-se o linie dreaptă din str. Cizmăriei până în stradela care leagă str. Cost. Negri cu Anast. Panu, şi care trece în faţa clădirilor ferăriei Catz.

In cursul lunei Octombrie, ambele aceste terenuri vor fi betonate, făcându-se şi şanţuri de scurgere şi instalându-se robinete cu apă pentru spalarea halei.

Rep.

Dela Inspectoratul Regimului silvic

In urma desfiinţărei Directoratului Ministerial al Moldovei, secţia Regimului silvic pentru pădurile particulare şi administrate de Stat, s-a transformat dela 1 Septembrie a. c. *în Inspectorat* Silvic.

Personalul superior şi ad-tiv are următoarea formaţie :

Şeful serviciului : Ing. Inspector Gh. Petrescu ; — iar d. Ing. insp. Gh. Lupaşcu, ca Inspector de control.

Pers. auxiliar : E. Mezei conductor silvic, Sofia Creţescu subşefă de biurou ; Gh. Damaschin şi Elena Tonescu impiegaţi.

Sediul, menţinându-se deocamdată în acelaş loc la Palatul Ad-tiv.

— D-nii : ing. Inspector Gh. Petrescu, subinsp. I. N. Grigoraş şi Ing. Şef Cezar Gr. Cristea, au fost aleşi şi numiţi spre complectarea consiliului de familie a defunctu'ui Ing. Inspector silvic Gh. Belinschi.

INFORMAŢIUNI

x Ministerul de instrucţie a dat un comunicat în care arată că, ancheta contra directorului învăţământului primar nu este încă terminată şi deci nu-i adevărată ştirea despre reintegrarea d-lui P. Ghiţescu.

x *Circumscripţia VII Iaşi* (pentru Moldova), a serviciului spirtoaselor, cuprinde următorul personal de control : C. Militeanu, inspector financiar ; d-nii N. Zagorski şi Iacob Peteanu ajutori.

x Convocări.— AGIR-ul roagă pe camarazii ingineri să se întrunească Vineri 4 Sept. ora 6—8 p. m. în vederea participărei la Congresul Avocaţilor şi spre a decide în chestiunea localului-sediu, ce urmează a fi evacuat.

Pentru acelaş scop, reprezentanţii : *„Agir"* (Dl. Preşed. Tzinţu şi I. Andreescu-Cale),— *„Ami"* : Dr. Gancevici (din partea medicilor) Avocaţii : T. Pogonat şi Păsică Ştefănescu (pentru avocaţi), precum şi ing. Al. Zarifopol pentru Automobil Club moldovenesc şi d. av. Robert Murat pentru Clubul vânătorilor, sunt rugaţi a se întruni de urgenţă, avizând asupra taxelor restante şi situaţiei imobilului.

x Eri a fost înaintată Parchetului banda de precupeţi, care a comis zeci de furturi prin spargere, în oraş.

Parchetul a reţinut şi înaintat instrucţiei numai pe autorii principali,— eliberând pe complici şi tăinuitori.

Spectacolele zilei

Unde mergem astăzi?..

2 Septembrie

Teatrul Cinema Sidoli. — *„Bonsoir Iaşi !"* comedie revistă de *Y. Stop.* Complectări : filmul operetă *No, no, Nanette* şi *Concert de harpe.*

Teatrul Pomul Verde— *„Deim Beker's Tochter'l"*, cu *Miriam Koralova.*

Cinema Trianon — *Generalul Platow ;* versiunea germană cu *Conrad Veidt,* versiunea franceză cu *Suzy Vernon.* Al doilea film : *Sub cerul marocan* cu *Jack Holt* şi *Dorothy Sebastian.* Jurnal sonor Paramount şi o complectare.

Cinema Elysée.— *Vis de iubire* cu *Louise Fazenda.* Al doilea film : *Marina sburătoare* cu *Ben Lyon.*

Cinema Gheltşer—*Drumul spre glorie* cu *Richard Tauber.* Al doilea film : *„Anna Bolyen"* cu *Emil Janings.* Al treilea film : *Lupta pentru avere.*

Berăria Luther (Piaţa Unirei) Renumitul Jaz Vermont. Bufet copios cu cele mai delicioase mâncăruri calde şi reci. Supeuri speciale : Bere şi vinuri din pivniţele *Luther".* Seara dancing în ritmul Jazului „Vermont".

x Tribunalul a arestat pe numitul V. Dănilă fost ajutor de primar şi fost agent perceptor din Galata, acuzat de falşuri şi delapidări.

Greva elevilor dela şcoala din com. Mironeasa-Iaşi

Un semn de protest al părinţilor.— Cursurile încep fără şcolari.— Câteva aspecte din oraş şi judeţ

In numărul de ieri al ziarului, am relatat ştirea că la şcoa a din com. Mironeasa-Iaşi cursurile au fost deschise fără ca să fi luat parte vre'un elev.

Interesându-ne, am putut afla că *acest fapt a fost determinat de către părinţii şcolarilor, ca un semn de protest faţă de dispoziţia d-lui ministru al instrucţiei prin care s'a dispus deschiderea anului şcolar mai devreme cu două săptămâni.*

Datorită acestui ordin s'a creat o situaţie dificilă agricultorilor a căror copii au fost sustraşi dela munca câmpului, tocmai acum în plin sezon şi pe vremuri atât de critice.

Deaceia locuitorii din Mironeasa au decis să protesteze, iar copii acestor s'au pus în...grevă nevrând să ieie parte la solemnitatea deschiderei cursurilor.

Cursuri fără de...elevi

Şi în alte comune s'au petrecut aceleaşi fapte. Copii în loc să se ducă la şcoală, continuau să lucreze pământul împreună cu părinţii lor.

Astfel în multe sate s'au putut observa cum învăţătorii umblau pe ogor să adune câţiva elevi cu cari să poată face solemnnitatea deschiderei anului şcolar.

La alte şcoli veneau câte doi, trei copii care se reintorceau imediat acasă.

Un protest către d. Iorga

Locuitorii din Mironeasa împreună cu cei din comunele vecine, au hotărât să înainteze d-lui prim ministru N. Iorga, un memoriu de protest.

In acest memoriu, sătenii se vor plânge ministrului instrucţiunei de situaţia lor critică şi vor arăta că nu-şi pot trimite copiii la şcoala înainte de 15 Septembrie, întrucât până la acea data mai ţine lucrul pe câmp şi nu se pot lipsi de ajutorul lor.

De remarcat că şi în or ş mulţi copii nu s'au prezintat la şcoa a.

C Vlad

Un hoţ din trenuri

arestat în gară

Am relatat că un hoţ îndrăzneţ dă lovituri în trenuri, în special intre Iaşi-Bălţi şi Iaşi-Chişinău.

In ultimul timp a fost prădat de 15.800 lei comerciantul Vasile Radovici din Focşani, şi Iţic Rosemblum din Chişinău de 5000 lei.

Semnalmentele hoţului au fost transmise comisiei gării Iaşi, iar d. comisar Epure a inceput să cerceteze în fiecare zi călătorii.

Azi dimineaţă, pungaşul a putut fi descoperit. El este un anume Emil Darie din Chişinău şi se afla pe peronul gării locale când a fost văzut şi arestat de d. comisar Epure. Asupra lui s'a găsit un bilet circular, şi o lamă.

Din biletul circular s'a constatat că hoţul a călătorit în ziua in care s'au dat loviturile, in acelaş tren cu victimele.

Darie lucrează după sistemul obişnuit al hoţilor.

Atunci când nu izbuteşte să sustragă punga victimei, taie cu o lamă de ras, buzunarul în care se află portmoneul.

Lama s'a găsit asupra lui.

Cercetările continuă spre a se stabili dacă Darie mai are la activul său şi alte lovitur.

Rep.

x Numai la **Librăria Universală** din str. Ştefan cel Mare 8, se vînd toate cărţile şcolare cu rabat.

Azi la CINEMA GHELTZER dela orele 2

Drumul spre glorie

cu **Richard Tauber** cântat şi vorbit în germană

ANNA BOLEYN film sonor istoric cu EMIL JANNINGS şi

Lupta pentru avere senzaţional sonor cu FRED THOMSON

Succesul revistei

„Bonsoir Iaşi"

In fiecare zi, — până Luni 7 crt.—revista poetului Gh Topârceanu: *„Bonsoir Iaşi!"* obţine mari succese la Sidoli.

Autorul

Spectacolul se oferă în condiţii excelente, ceia ce explică afluenţa de spectatori.

LICEUL de FETE „ELENA ODOBESCU"

AL SOCIETĂŢII ORTODOXE NAŢIONALE

Iaşi, str. Lascar Catargi 20

Liceu complect, *internat* şi *externat*, cu drept de publicitate (aceleaşi drepturi ca şi la şcolile statului).

Personal de supraveghere strein, francez şi german. Taxele micşorate. Plata trimestrial sau lunar.

Pentru clasa I-a înscrierile fără examen de admitere; fiicelor de funcţionari li se fac reduceri.

Cursurile încep regulat la 3 Septembrie. Inscrierile şi reinscrierile se fac zilnic între orele 9—12 şi 4—6.

DIRECŢIUNEA

In vederea sărbătorilor evreeşti s'au pus în vânzare ULTIMELE EXEMPLARE din

Machzorul de Roş Haşana

cu traducere în româneşte de Rabin Dr. Thenen

De vânzare la Tipografia „Progresul" din Iaşi str. Unirei 9, precum şi la librăriile principale din oraş, cu preţul de lei 150.

Expediţiuni în provincie contra ramburs.

Agitaţie la manufactura de tutun din Iaşi

Personalul fabricei ameninţă cu greva

Direcţia manufacturei de tutun din localitate, a primit un ordin din partea Casei Autonome a R. M. S.-ului, prin care cere ca incepând dela 1 Septembrie a. c. să se reducă complect întregului personal al fabricei, tainul zilnic de tutun sau ţigări care se dădea gratuit. Concediile de vară, care se acordau în fie care an, după vechime, acum au fost şi ele reduse.

Motivul ?...că astfel va fi păzită instituţia de incendiu; iar suprimarea concediilor, din cauza lipsei de personal.

Or, în convenţia făcută cu statul român, se prevede: Casa autonomă va prelua serviciile regiilor monop. cum funcţionează actualmente şi *va păstra toate drepturile dobândite de personalul existent".*

Agitaţia personalului

Având în vedere că personalul fabrice atât funcţionarii, lucrătorii, cât şi lucrătoarele —sunt fumători, au fost puşi cu toţii într'o situaţie critică.

Chiar în seara zilei când s'a aplicat această dispoziţie, — 1 Septembrie— dl. Rezmeritză, preşedinţele sindicatului lucrătorilor r. m. s. a adunat personalul fabricei în sala cantinei, unde s'au discutat cele de mai sus, protestându-se energic.

La această intrunire s'a decis să se facă un memoriu către Casa Autonomă, şi dacă după un termen, nu se va reveni asupra acestor dispoziţii, personalul va declara grevă.

O. C şman

x *Crema Khasya* nu conţine substanţe vătămătoare ca Mercur, Bismut, Plumb. Ea hrăneşte ţesăturile pielei, evitându-vă sbârciturile. Depozit: Farmacia Pollak, str. Ştefan cel Mare.

Conducta de apă în primejdie

S'au produs deplasări de teren la Strunga

In urma recentelor ploi, un deal din apropierea staţiunei climaterice Strunga, — s'a deplasat puţin. Cum prin acest deal trece conducta de apă din Timişeşti, ea este în primejdie să fie ruptă.

Faptul acesta ar însemna o adevărată nenorocire pentru Iaşi, întrucât reparaţiile ar necesita o muncă de mai bine de o lună, în care timp oraşul ar fi complect lipsit de apă.

Sezisat de această situaţie, d. primar P. Bo dan a plecat imediat la Strunga, unde a inspectat regiunea ameninţată. După aceasta a dispus ca să se înceapă de urgenţă lucrările de consolidare a terenului.

Efectele beţiei

Un scandal în Păcurari

Locuitorii Lupu Polac din str. Ţicăul de sus No, 1 şi Herşcu Simon din str. Brăteanu 162, fiind cu chef, au intrat în localul Pavilion din str. Păcurari, ca să continue petrecerea.

Văzându-i turmentaţi, chelnerul a refuzat să le deie de băut. Cheflii au tăbărât atunci asupra chelnerului şi au inceput să-l maltrateze.

La strigătele victimei, a sărit personalul restaurantului şi un gardist.

Cei doi cheflii au fost conduşi spre comisia I. Pe drum însă unul s'a smucit din mâna gardianului şi a luat-o la fugă. Un alt gardist s'a luat după dânsul, izbucind să-l prindă după ce l-a intimidat cu câteva focuri de revolver trase în aer.

Abea însă a fost prins, şi cheflul a început să lovească gardianul rupându-i centironul.

Cu mare greutate, cei doi scandalagii au fost aduşi la comisia întâia. In timp ce erau cercetaţi, ei au tăbărât asupra agentului de serviciu Ciobanu, şi l-au lovit.

Agresorii au fost legaţi şi băgaţi la arest, ca să se răcorească.

INFORMAŢIUNI

x Intrucât ministerul n'a trimis lămuriri precise cu privire la alegerea prin vot a directorilor de şcoli primare, revizoratul şcolar al Jud. Iaşi a cerut astăzi dimineaţă noui amănunte în această privinţă.

Deocamdată nu s'a primit nici un răspuns.

x I. P. S. S. Mitropolitul Pimen care urma să plece dela Proviţa la băile Govora, a renunţat, deoarece timpul nu-i favorabil.

Inaltul Prelat se va reintoarce în localitate Sâmbătă seara.

x Am anunţat că d-nii Iancu Zipa şi Eduard Lăzărescu au plecat la Bălţi pentru a lua contact cu d. I. G. Duca.

Bineînţeles că invitaţia şefului liberal fusese adresată d-lui Victor Iamandi, şeful organizaţiei locale.

Cum însă d. Iamandi lipseşte din Iaşi şi nu mai era timp să fie înştiinţat, sau dus la Bălţi d-nii Zipa şi Lăzărescu.

x **„Crema Miraculoasă"** distruge petele de pe obraz, albeşte şi catifelează pielea, dându-i o fineţă deosebită şi un parfum delicios. Depozit: Farmacia Dr. Rătianu Str. Cuza Vodă 48. Se trimite contra ramburs ori unde se cere.

x Soldatul Sfeţ Clement din Reg. 13 Inf. a fost surprins furînd cărămizi din curtea cârciumei Ciornei din şos. Naţională. Arestat, soldatul a declarat că este ordonanţa unui ofiţer şi că ar fi fost pus la cale să săvârşească furtul, de către soacra ofiţerului.

Cazul va fi adus la cunoştinţa autorităţilor militare.

x D. I. Botez, prezidentul camerei de comerţ, a declarat, că şcoala comercială „N. V. Ştefăniu", va fi menţinută, ori care ar fi sacrificiile ce vor trebui făcute.

x Ministerul instrucţiei a făcut cunoscut revizoratului şcolar local că normaliştii care se găsesc sub drapel şi şi-au primit posturile de titular în învăţământ, să fie *consideraţi* demisionaţi, urmând însă ca posturile să li se păstreze.

Catedrele vor fi încredinţate suplinitorilor până la eliberarea titularilor din armată.

x Vineri are loc la Sibiu un congres al farmaciştilor din regiune, întâia din seria, — în care se va discuta noua organizare profesională a farmaciştilor din ţară.

Toate aceste cogrese vor fi prezidate de d. dr. Căpăţină din Iaşi, prezidentul Uniunei generale a farmaciştilor din ţară.

x Doctorul BRENER *specialist mamoş*, boli de femei, consultaţii de la 2 până la 4 p. m.

ECOURI

x *Vitrina studioului d-lui Arh. Klepper din str. Lăpuşneanu este obiectul atenţiunei generale motivat de expunerea unui proect de faţadă pentru un nou magasin ce va lua in curând fiinţă in str. Lăpuşneanu.*

x Fără nici un regret poate risca oricine Lei 100,—şi să comande măcar un loz la Loteria Spitalelor Evreeşti din Ardeal, o loterie care nu-şi amână tragerile, iar câştigurile de trei milioane sunt garantate de Banca Ardeleană. Comandaţi lozuri dela biroul central din Cluj Piaţa Unirei 20, sau la Sucursala din Iaşi: Samy Brück agentura, Bul. Ferdinand No. 9.

x *La vârsta de 40 de ani este recomandabil ca în fiecare an să se facă negreşit câteva cure de Urodonal. Prin aceasta se va combate în modul cel mai favorabil guta, întrucât se obţine o curăţire generală a sângelui şi a rinichilor prin care se înlătură din nou depunerea acidului uric. O cură de Urodonal în anotimpul actual este foarte bine venită.*

x D. Avocat C. Diamant s'a reintors în localitate şi consultă dela 9—11 a. m. şi 6—8 p. a în str. V. Conta No. 9.

x **D. Prof. Dr. I. Tănăsescu** *reintorcându-se în localitate şi-a reluat consultaţiile în cabinetul d-sale din str. Coroi 4 bis.*

x Dentistul Fridrich Grünberg reintorcându-se în localitate şi-a reluat consultaţiile în str. Ştefan cel Mare.

x *Avantaje şi rabaturi excepţionale* **„Librăria Universală"** din Iaşi str. Ştefan cel Mare 8, face o mare economie cu cheltuelile de reclamă acordând în schimb tuturor clienţilor pe lângă cadouri, avantaje şi rabaturi speciale.

Rugăm a nu vă aprovizi na până nu veţi vizita **„Librăria Universală"** din str. Ştefan cel Mare No. 8.

x Soc. „Chevra Kedoische" face cunoscut că la cimitirul Israelit (la intrare) se găsesc de vânzare flori pentru acei ce vizitează mormintele, cu ocazia sărbătorilor de toamnă.

x Doctorul **Sebastian Pineles** specializat la Paris şi Viena în boli de copii şi sugaci consultă zilnic 8—10 dim. şi 2—5 d. a. în str. Şcoalei de Arte 9 etaj lângă soc. Sport şi Muzică).

Romănia
Corpul Portărelor Tribunalului Iaşi
PUBLICAŢIE No. 342
Anul 1931 Luna August 31

Se publică spre cunoştinţa generală că conform adresei **Tribunalului Iaşi** S. 3-a No. 17288 | 31 **se va vinde prin** licitaţie publică **în ziua de 16 Sept. 1931 ora 10 a. m. averea mobilă sequestrată** cu Procesul Verbal **No. 3392 | 931 dela** C. Niculiţă la pretenţia A. Kasner averea ompusă din 1 valţ complect 3e fontă, una transmisie cu 4 şaibe de fonţă şi anume una bucată 900 | 1200, 1 buc. 950 | 200 2a, 1200 | 200 **una** din lemn, 650 m., un postament de moară din lemne, un elevator de lemn din 5 bucăţi, 2 burate din lemn de 3 m. fără pânze, un motor de benzină putere circa 40 h. p. 4 transmisii, 5 semi şabe pentru curea de fontă, un rezervor rotund de tablă, una forjă, una morişcă, una pompă de apă, 2 roţi dinţate canice diferite curele vechi uzate de pele, una maşină de lemn, una lava pentru scule, una nicovală cu un colţ rupt, un scripite cu 2 roţi diferite, scule, pese mărunte.

Vânzarea se va face în Iaşi Şos. Păcurari No. 127 domiciliul debitorilor, pe bani gata şi în asistenţa Grefierului respectiv.

Şef Portărel, C. Guşă

Secretar C. Busuioc

INSTITUTOR onorific, cu 7 gradaţii în învaţământ, prepar în familie, curs primar, limba română şi matematica, curs inferior liceal. Adresaţi Sărărie 78.

DE VÂNZARE casele din str. Asachi No. 8, având 6 camere, un geamlâc mare, bucătărie, cămări, şură, pivniţă, grădină, loc gospod., instalaţie de apă şi de lumină,

Eventual DE INCHIRIAT trei camere cu geamlâc, intrări separate. Vizibile între orele 2—4 p.m.

PIERDUT buletinul biroului de Populaţie Iaşi cu No. 31653 | 931. Il declar nul şi fără valoare în mâinele oricui s'ar găsi.

TELNICHER ENTA
str. Sarata 6

DE INCHIRIAT casă 4 camere parchetate, atenanse, teracotă, bae, electricitate, pivniţă, grădină. Singur în curte. Informaţiuni la ziar.

Renumita coafeuză
MITZI
a sosit şi lucrează la coafor „Unirea" C. Codreanu, lângă Pogor.

DOCTOR
Mendel Avram
— Medic de spital —
Consultă zilnic între 8—10 dimineaţa şi 3—7 p. m.
BOLI CHIRURGICALE, BOLI DE FEMEI, NAŞTERI, VENERICE
I şi, str. Costache Negri 15
Deasupra farmaciei Margulies)

Teatrul Pomul Verde
Astăzi Joi 3 Septembrie 1931
MIRIAM KORALOVA
în
Deim Beker's Techter'l
Bilete la cassa grădinei.

DENTIST
FRIDRICH GRÜNBERG
str. Ştefan cel Mare 3
Consult. 9—1 şi 3—7

România
Corpul Portărelor Tribunalului Iaşi
PUBLICAŢIE No. 304
Anul 1931 Luna August 13

Se publică spre cunoştinţa generală că conform adresei Judecătoriei Ocol I urban Iaşi No. 22.968 | 931 se va vinde prin licitaţie publică în ziua de 22 Septembrie 1931 ora 10 a. m. averea mobilă sequestrată cu Procesul Verbal No. 2232 | 931 dela Ioan Colibaru la pretenţia D-lui Isidor Margulies averea compusă din: 1) una pianină, 2) una maşină de cusut 3) una şifoneră, 4) una canapea, 5) una masă rotundă cu trei scaune.

Vânzarea se va face în Iaşi str. Zugravilor No. 29 domiciliul debitorilor, pe bani gata şi în asistenţa Comisarului respectiv.

Şef Portărel, Indescfrabil

Secretar, C. Busuioc

DOCTORUL
R. DAMSKER
str. Ghica-Vodă No. 44-46
consultă zilnic
MEDICINA INTERNA
SIFILIS şi
GENITO-URINAR E
ntre orele 8-11 a. m. şi 3-7 p. m.
Diathermie şi băi de lumină

Viata teatrală

Se apropie deschiderea stagiunei teatrului ieşan...

Repertoriul — Spectacole populare, etc.

Pomeniam la rubrica „vieţi teatrale". — mai zilele trecute, — de situaţia Teatrului Naţional din localitate şi de creditul ce i se acordă la centru faţă de celelalte scene subvenţionate din ţară, subliniind faptul: că întreaga listă de piese alese de d-l Ionel Teodoreanu, a fost aprobată a fi reprezentată.

Astăzi, suntem în măsură a arăta premierele pe care teatrul ieşan ni le va oferi în decada: 19 Septembrie— 1 Ianuarie, — prima jumătate a stagiunii.

Deschiderea stagiunii...

a fost definitiv hotărâtă pentru seara de Sâmbătă 19 Septembrie cu piesa istorică: *„Viforul"* de Barbu Delavrancea, (piesă ce rămâne înscrisă în repertoriul permanent).

Se vor succeda apoi următoarele lucrări dramatice: *„Import-Export"*, comedie de Curt-Bois şi M. Hansen; *„Cercul de cretă"* de Klabrud; *„Drumul şcolarilor"* de A. Mirabeau; *„Hamlet"* de Shakespeare; *„Bujoreştii"* de de Caton Theodorian; *„Printre lupi"* de E. Toudouze; *„Avarul"* de Molière; *„Paravanul"* de Alf. Musset; *„Ultima noutate"* (Vient de paraitre) de Ed. Bourdet; *„Fata ursului"* d. V. Voiculescu; *„Femeia îndărătnică"* de Shakespeare şi *„Simunul"* de Lenormand.

Acesta-i repertoriul până la 1 Ianuarie 1932... In plus, dacă timpul material va permite, tot până la data de mai sus, se vor oferi în ciclul „spectacole populare", şi piesele: *Mary Dugan"* de H. Toré şi Carbuccia; *„Ocolul pământului"* de Jules Verne.

După 1 Ianuarie 1932...

in limită, se vor reprezenta: *„Unchiul Vania"* de Cehov; *„Profesorul Storiţin"* de L. Andreew; *„Azilul de noapte"* de Gorki; *„Cercul"* de Maugham; *„Miss Hops"* de Jim Barrie; *„Maior Barbara"* de Schaw; *„In larg"* de Suton Vene; *„Hoţii"* de Schiller; *„Iubire de ţară"* de Klabund; *„Criminalii"* de Brukner; *„Electra"* de Hoffmansthal; *„Blana de biber"* de Hauptman; *„Volpone"* de Zweig; *„Colportage"* de Kaizer; *„Duşmanca"* de Paul Antoine; *„Femeia care şi-a cumpărat un bărbat"* de Steve Passteur; *„Vălul fericirei"* de Clemenceau; *„Comedianul"* de Sacha Guitry; *„Roşcovanul"* de Renard; *„Şase personagii în căutarea unui autor"* de Pirandello; *„Rata sălbatică"* de Ibsen; *„Jolly"* de Chiarelli şi *„A 8-a nevastă a lui Barbă albastră"* de Alf. Savoir...

Repertoriul permanent..

care este obligatoriu pentru orice teatru subvenţionat, întruneşte câteva piese originale precum şi câteva piese clasice din marele repertoriu...

*

In programul teatrului nostru, mai figurează deasemeni câteva lucrări originale între cari şi piesa d-lui N. Iorga: *„Doamna lui Eremia"*; piese pentru copii; câteva reluări, iar tot pentru a doua jumătate a stagiunii la ciclul „populare", se va monta şi piesa senzaţională: *„Misterul camerii galbene"* de Gaston Leroux...

*

Reese clar, că anul teatral ne promite mult.

Rămâne numai să vedem, ceea ce se va realiza...

p. grancea

x La 27 Septembrie a. c. va avea loc în sala „Cultura" un interesant proces literar organizat de cercul cultural „Umanitatea".

Tema tratată este: „Cazul Maurizius" de Iacob Wasserman.

Juriul compus din d-nii avocaţi Alfons Herovanu, Nelu Ionescu, Albert Schreiber, Kiva Ornştein, Neuman Iosef şi B. Chelpner.

x *Detaşările învăţătorilor.* — D. revizor şcolar Gh. Chiriţescu a fost împuternicit de către ministerul instrucţiei să facă singur detaşările învăţătorilor, după tabloul pe care d-sa l-a înaintat ministerului.

Un tânăr teterist

omorât într'un accident

Autorităţile locale c. f. r. au fost înştiinţate despre o impresionantă nenorocire întâmplată aseara între staţiile Rădăuţi-Dornesti,

Pe la orele 7, o baterie din divizionul 2 Artilerie călăreaţă din Rădăuţi, se întorcea de la exerciţii spre cazarmă.

Şoseaua fiind paralelă cu linia ferată, pe la jumătatea drumului, bateria a fost ajunsă de un tren de marfă. Când locomotiva a trecut pe lângă primii cai, aceştia s'au speriat, luând-o la fugă.

Un cal s'a repezit înspre locomotivă aruncând pe călăreţ. In cădere nefericitul soldat s'a lovit cu capul de scările maşinei, rostogolindu-se într'un şanţ.

A fost oprit trenul şi victima dusă la spitalul din Rădăuţi. După două ore de chinuri, tânărul a decedat.

El se numeşte Emilian Croitoru şi era fruntaş teterist. Peste o lună trebuia să se elibereze.

Moartea lui a produs o profundă durere în rândurile camarazilor.

x Tot ce poate fi mai higienic în tualeta gurei şi danturei sunt preparatele dentifrice **Dentol Werner**, Elexir, Pasta şi Praf pentru dinţi.

Depozit: Farmacia Werner, Iaşi Piaţa Unirei. 22

ULTIMA ORĂ

JUGOSLAVIA A REVENIT
LA REGIMUL PARLAMENTAR
Noua Constituţie — O proclamaţie a Regelui către popor

Belgrad 3 — Cabinetul Jifcovici a fost remaniat ieri, introducându-se elemente din partidele democratice.

In **guvernul remaniat se** află 3 sârbi, 2 croaţi, 2 sloveni, 1 mahomedan din Bosnia, şi câţiva sub-secretari de stat.

Se afirmă că e vorba de un guvern de tranziţie, până la reintroducerea regimului parlamentar.

*

Aseară s'a ţinut un consiliu de miniştri, sub preşidenţia Regelui Alexandru. S'a examinat şi s'a aprobat noua Constituţie a regatului sârbo-croato-sloven.

Prin noua Constituţie, statul jugoslav devine monarhie-constituţională. Limba oficială este cea sârbo-croato-slavonă.

Regele Alexandru

Parlamentul va fi alcătuit din Senat şi Cameră. Jumătate din numărul senatorilor se va numi de Rege, iar cealaltă jumătate se va alege prin vot universal, pe timp de 6 ani. Camera deputaţilor se va alege pe 4 ani, prin vot universal, egal şi secret.

*

Noua Constituţie s'a anunţat oficial astă noapte la ora 1. In acelaş timp Regele a adresat un manifest către poporul jugoslav, anunţând reintroducerea regimului parlamentar şi fixând data alegerilor generale.

Faptul a produs mare senzaţie în toată Jugoslavia.

Un consiliu de Coroană, economic
pentru aplicarea unui program de durată lungă -- Colaborarea partidelor la refacerea economică şi financiară

Bucureşti 3. — In scop de a se elabora măsuri economice şi financiare şi a li se asigura o lungă perioadă de aplicaţiune, se va convoca un mare consiliu de Coroană, economic.

Consiliul, prezidat de Rege, va fi alcătuit din membrii guvernului, şefii de partide, foştii miniştri de finanţe şi de comerţ, actualul şi foştii guvernatori ai Băncii Naţionale.

Guvernul va prezinta proectele care vor fi supuse discuţiunei spre a se ajunge la un acord general.

Dacă vre-un membru al consiliului ar combate o soluţiune, va trebui să propue şi o soluţie proprie pozitivă.

Orcare membru va putea prezinta proecte.

Pentru a se evita răstălmăciri şi intrigi, dezbaterile Consiliului vor fi stenografiate şi publicate în Monitorul Oficial.

Consiliul de Coroană economic se va întruni curând; în orce caz, înainte de deschiderea parlamentului.

Asasinatul politic din Cadrilater
Impuşcarea fostului senator Cristu Ştefanov

Bucureşti 3.— Din Bazargic se anunţă că aseară la ora 6, pe str. Carol, în dreptul Teatrului Modern, un individ a ucis cu 4 gloanţe de revolver pe Cristu Ştefanov, fost senator naţional-ţărănist.

Criminalul a fost dezarmat de public. El se numeşte Ion Patoni şi este şef al biroului populaţiei din Bazargic.

La anchetă, Patoni a declarat că, prin fapta lui a voit să răzbune pe macedonenii ucişi în Bulgaria în ultimul timp ; şi deasemenea a vrut să răzbune pe plutonierul Predescu, ucis recent de comitagii bulgari.

In oraş domneşte mare agitaţie. S'au luat îndată măsuri de pază, pentru a se evita o ciocnire între bulgari şi coloniştii macedoneni. In cursul nopţii, patrule militare au circulat pe străzi.

Ministerul de interne a fost informat că noaptea a trecut în linişte. Parchetul continuă ancheta şi a operat câteva arestări.

„Carul statului scârţâe, dar merge"
...declară d. ministru Argetoianu

Bucureşti 3.—Comisia bugetară s'a întrunit ieri la ministerul de finanţe, sub preşidenţia d-lui Argetoianu.

S'au ales delegaţii care să lucreze la pregătirea bugetului fiecărui departament.

S'a admis principiul unei extraordinare comprimări a cheltuelilor, atât la materiale cât şi la personal.

Azi după amiază, comisiunea va examina chestia monopolizării alcoolului.

*

După şedinţa comisiei bugetare, d. ministru C. Argetoianu a declarat ziariştilor :

— „Situaţia este grea. Insă guvernul depune sforţări şi lucrurile sînt din ce în ce mai mulţumitoare. Carul statului scârţie, dar merge"...

D. CEZAR SPINEANU
A FOST DIN NOU ARESTAT

Târgovişte 3—După însufleţite dezbateri, tribunalul Dîmboviţa s'a pronunţat ieri la ora 2 p. m. infirmînd mandatul de arestare şi dispunând punerea în libertate a d-lui Cezar Spineanu, fost deputat naţional-ţărănist, acuzat că ar fi provocat rebeliunea din Sperieţeni.

Insă la ora 6 seara, d. Spineanu a fost chemat iarăşi la cabinetul de instrucţie, i s'a luat un interogator şi s'a emis un nou mandat de arestare, care va fi examinat de tribunal astăzi sau mâne. D. Spineanu se află de us în arestul preventiv.

Execuţie capitală

Varşovia 3.— Consiliul de război din Brest-Litovsk a condamnat la moarte pe locotenentul Klunitzki, pentru spionaj în favoarea Sovietelor. Sentinţa capitală a fost executată îndată.

SBOR DIRECT
Roma-Bucureşti

Bucureşti 3.— Un avion românesc condus de lt. Olteanu, căpitan Dragan şi plutonier major Georgescu Paul, a acoperit ieri, fără escală, distanţa Roma-Bucureşti, în timp de 6 ceasuri.

Avionul a trecut peste Adriatica şi Jugoslavia, făcând pentru prima oară legătura aeriană directă între Italia şi România.

Tatăl arhiducelui Anton
grav bolnav la Viena

Viena 3.—Arhiducele Anton de Habsburg şi soţia sa arhiducesa Ileana, au sosit cu aeroplanul la Viena, venind din Londra.

Arhiducele Anton a fost chemat telegrafic, deoarece tatăl său, arhiducele Leopold-Salvator, este grav bolnav.

x *Scăpaţi de bătături* ! Un mijloc sigur şi uşor pentru distrugerea imediată şi definitivă a bătăturilor este BATURIN.

Depozit farmacia Dr. Beceanu, Piaţa Halei.

x **„Chino-vinul Dr. Rătianu"** cu China, Kola, Coca, Genţiană şi Glicerofosfat de Calciu întăreşte organismul dându-i vigoare. Se recomandă convalescenţilor şi anemicilor.

Depozit : Farmacia Dr. Rătianu str. Cuza Vodă 48.

Ştiri poliţieneşti

Pungaş prins
pe când încerca o lovitură

Pe când tânărul Anceac Ştefan din Kermăuţi-Hotin trecea prin dosul gării, i-a ieşit înainte un necunoscut care a tăbărât asupra lui şi-a încercat să-i smulgă o geantă cu bani şi acte.

Intre hoţ şi victimă s'a iscat o luptă aprigă. La ţipetele tânărului Anceac, a sărit un gardian public şi hoţul a putut fi arestat.

Dus la poliţie el a fost cercetat de d. comisar Epure.

Răufăcătorul a declarat că se numeşte Ion Gheorghiu. Asupra lui s'a găsit o manta pe care a furat-o dela un soldat din rgt. 80 obuziere.

*

Spargere. — In cursul nopţii, hoţi necunoscuţi au spart magazinul femeiei A. Avram din str. Socola, şi forţând saltarul tejgheiei, au furat 1500 lei.

Furturi. — Hoţii s'au introdus în locuinţa d-nei Elena Grigoriu din str. Feren No 4 şi au furat numeroase obiecte casnice.

— D-na Elena Herşcu din str. Uzinei No. 6 s'a plâns că i-a dispărut servitoarea Elena Ernt, furându-i 4000 lei.

— La d. Ion Alexandrescu din str. Hanciuc No. 5, s'a comis un futt de paseri.

Diverse. — Au fost duşi la poliţie: Vornicu din şoseaua Păcurari No. 60, prins furând un sac cu pere din căruţa d-lui D-tru Mocanu din Comarna jud. Iaşi; C-tin Mandache din strada Iancu Bacalu No. 4, pentru că a excrocat cu 400 lei pe săteanul Dumitru Orzu din comuna Stânca-Iaşi; Tudorita Melicov din str. Lipovană No. 35 la pretenţia femeei Tasia Părău din str. Cizmăriei No. 14 căreia i-ar fi furat nişte tacâmuri de bucătărie, Luţa Zaharia din str. Morilor 17 şi Catinca Mustaţă fără domiciliu, pentru un furt comis la Idel Abramovici din str. Rufeni No. 8 ; Nadejda Răileanu pentrucă ar fi furat nişte haine dela d-na Claudia Decenco din Aleia Principesa Maria şi Ursu Nicolae din str. Ghica Vodă No. 7, găsit suspect. Rep.

Ştiri politice

Bucureşti 3 — D. Argetoianu a avut ieri o lungă intrevedere cu d. Guţă Tatarescu. Apoi d. Tatarescu a plecat în Basarabia spre a se întâlni cu d Duca şi a-i face unele comunicări.

*

D. Richard Franasovici a fost numit şef al organizaţiilor liberale din Banat, loc rămas vacant prin moartea regratatului Aurel Cozma.

Acţiunea pentru fuziunea şi sindicalizarea Băncilor

Bucureşti 3. — Sunt destul de avansate tratativele pentru fuziunea Băncii Agricole cu Banca Generală a ţării Româneşti şi cu Banca de Scont.

*

Se lucrează intens la asanarea Băncii Bercovitz, căreia Banca Naţională este dispusă să-i acorde un credit de 300 milioane. Mai este însă nevoe de adeziunea unor deponenţi.

*

In Ardeal a prins ideia sindicalizării băncilor mici.

Pentru realizarea planului, va avea loc la Cluj, în ziua de 7 Septembre, adunarea reprezintanţilor băncilor maghiare.

*

Băncile mici din vechiul regat au depus aseară un memoriu la ministerul de finanţe

D. Argetoianu a declarat că guvernul va sprijini băncile din provincie, dar ele vor trebui să se organizeze pe regiuni.

Consfătuirea agricultorilor
O propunere interesantă a morarilor din Botoşani

După cum am relatat, a avut loc la Strunga, ieri după amiază, o consfătuire a conducătorilor agricultorilor din Moldova.

Au luat parte din Iaşi d-nii C. Rusovici şi primar P. Bogdan.

S'a luat în discuţie o declaraţie deosebit de interesantă a morarilor din Botoşani, prin care aceştea se obligă a cumpăra grâu dela agricultori 47.500 lei vagonul de grâu de 77 kg. la hl.

Celelalte calităţi vor varia, sub sau peste acest preţ. Morarii cer însă ca să se fixeze preţul făinei la 8.20 calitatea lux şi 6 lei calitatea întâia.

Declaraţia aceasta a fost însuşită de agricultori, care o vor prezenta Sâmbătă d-lui C. Argetoianu.

In cercurile agricultorilor se afirmă că chestiunea aceasta va fi complect rezolvită în cursul săptămânei viitoare.

O afacere scandaloasă la Timişoara
Descoperirea unei bande de pederaşti

Timişoara 3.—Intr'una din nopţile trecute organele poliţiei locale făcând o razzie prin câteva puncte mai dosnice ale oraşului. bănuite ca loc de întâlnire ale unor pederaşti, s'a dat de firul unei întregi bande ce practică acest scabros obiceiu.

Agentul secret Costescu a reuşit să surprindă, între ruinele din spatele internatului german „Banatia", pe medicul Anton Krowitzky tocmai în momentul când acesta atenta la puduarea unui tânăr de 22 ani.

Ambii au recunoscut că legătura dintre ei durează de timp îndelungat, dovedindu-se în plus şi faptul că medicul Krowitzky este un recidivist în asemenea materie.

Agentul Costescu a mai găsit într'o margine întunecoasă a parcului Scutier pe un alt adept şi tovarăş de idei al medicului Krowitzky, care se afla în acel moment în societatea a doi tineri dintr'o cunoscută familie timişoreană.

Escortaţi la poliţie, li s'au luat cuvenitele declaraţii. Se crede că această bandă are peste 50 membri.

x Corul Mitropoliei a început repetiţiile în vederea reluării activităţii, care va avea loc Duminică. Tot atunci oficiindu-se şi Te-Deumul congresului avocaţilor, d prof. Vasile Popovici, dirijorul corului, îşi dă toată silinţa ca oaspeţii noştri, să nu fie dezamăgiţi întru nimic asupra faimei ca la Iaşi, bucăţile religioase se execută în chip ireproşabil.

ORA 3

PROCLAMAŢIA REGELUI ALEXANDRU
CĂTRE POPORUL JUGOSLAV

Belgrad 3.— Pe străzile Belgradului s'a afişat azi dimineaţă, proclamaţia Regelui Alexandru către poporul Jugoslav, intitulată „Către scumpul meu popor".

In această proclamaţie Regele Alexandru arată că a introdus regimul dictatorial ca să salveze unitatea naţională.

Acuma însă, când greutăţile de atunci au fost înlăturate, revine la regimul constituţional.

Proclamaţia se termină astfel :

„Increderea mea în dragostea poporului mi-au fost un sprijin în toate sforţările făcute.

„Graţie acestui sprijin larg al poporului am putut duce la bun sfârşit luptele mele pentru salvarea ţării

„Am hotărât să pun opera realizată până în prezent, în politica noastră naţională, pe o largă bază de colaborare directă a poporului.

„Cu încredere în Dumnezeu şi în viitorul fericit al Jugoslaviei, acord constituţia regatului meu".

Convocarea parlamentului

Cenzura presei a fot ridicată azi. Parlamentul va fi convocat la 20 Octombrie.

Reîntronarea regimului constituţional a fost comunicată oficial în toată ţara.

Peste tot s'au făcut manifestaţii de dragoste pentru rege.

Ştirea aceasta este privită cu simpatie de toate cercurile politice.

Austria renunţă la Anschluss

Geneva 3 — In şedinţa plenară de astăzi după ameaza a comisiunei europene de la Liga Naţiunelor d. Schober, vice cancelarul Austriei va face declaraţia senzaţională că Austria renunţă de bună voie la uniunea vamală cu Germania.

Declaraţia aceasta este privită cu deosebit interes întrucât ea se produce înainte da a se pronunţa curtea din Haga.

DIVERSE

Paris 3.— D-nii Briand şi Laval vor vizita Berlinul la 26, 27 şi 28 Septembrie, spre a întoarce vizita miniştrilor germani cari au fost la Paris.

Geneva 3.-Subcomisiunea de coordonare economică a Ligei Naţiunilor a aprobat acordul comercial germano-român.

Paris 3.—Astă noapte a încetat din viaţă d. Louis Mille directorul ziarului „Le Temps".

Defunctul a luat conducerea marelui cotidian francez în anul 1929, şi se bucura de o mare stimă în toate cercurile.

x Mâine seara d Karl Zimbler îşi va dirija pentru a patra oară, în grădina berăriei „Azuga" frumoasa compoziţie muzicală „Visul vânătorului rănit la Mărăşeşti.

x Ierodiaconul Dosoftei Tincu de la biserica Sft. Spiridon, fiind hirotonit preot, a fost numit superior al schitului Cozancea jud. Botoşani.

x Locuitorii I. Burcă şi D. Avram din Tg. Ştefăneşti-Botoşani, au cerut încuviinţarea Mitropoliei de a reveni dela adventism, la religia ortodoxă.

Cererea a fost aprobată.

ECOURI

x **Comunicatul Librarilor din Iaşi.** Conform înţelegerei avute cu Onoratele Direcţiuni ale Şcoalelor şi în conformitate cu *ordinele exprese ale Onor. Ministerului de Instrucţiuni Publice,* s'a luat hotărârea ca fiecare elev să-şi cumpere cărţile şi rechizitele şcolare *de unde voeşte.*

Deci, nici un elev nu poate fi obligat să procure cele necesare numai dela o anumită librărie.

Asociaţia Librarilor din Iaşi

x La Librăria ***„Educaţia"*** Iaşi Str. Cucu 62. Au sosit toate cărţile de curs primar, secundar precum şi rechizitele şcolare, care se vând cu **preţurile cele mai reduse. Oferă rabaturi şi Cadouri.** Vizitaţi spre convingere.

PUBLICAŢIE

Comitetul Şcolar al liceului Naţional din Iaşi aduce la cunoştinţa celor interesaţi că primeşte oferte pentru diverse lucrări de zidărie necesare a se efectua la acest liceu, până în ziua de 1 Septembrie a. c. când se vor deschide la ora 10 a.m. în prezenţa concurenţilor prezenţi.

Devizul, caietul de sarcini şi orice alte informaţiuni se pot obţine la secretariat în fiecare zi de lucru între orele 10—12 a. m.

Comitetul

x **Crema de lăcrămioare"** este cheia unui ten frumos şi sănătos.

Mayer Aron
AVOCAT
Str. Libertăţei 8
Bucureşti 5—6

AVIZ

Aduc la cunoştinţa celor interesaţi că numai în ce priveşte carele mortuare pentru evrei, ele vor fi puse de azi înainte la dispoziţie de către „Epitropia Israelită" a oraşului, iar pentru toate celelalte servicii în legătură cu înmormântările evreeşti cât şi pentru trăsuri de stradă, sunt la dispoziţia fiecăruia ca şi până acuma şi în condiţiunile cele mai avantajoase. Ofer trăsură cu un cal la înmormântări evreeşti cu 80 lei şi o trăsură cu doi cai cu lei 140 pentru toată înmormântarea.

Pentru orice informaţiuni în legătură cu înmormântările, rog a trece pe la biroul meu str. I. C Brătianu 145, vis-a-vis de Sf Spiridon. **Jean Grünberg**

Domnişoara Frosica

Coafeză, fostă lucrătoare la Coafor Codreanu îşi anunţă Onor sa clientelă c. începând de astăzi lucrează împreună cu PAULA (fost la Vogt) la **COAFOR CONTINENTAL** Piaţa Unirei vis a vis de Traina.

INSTITUTUL DE
Radiologie şi Electrotherapie
DR. N. DABIJA
Asistent Universitar
Medic radiolog al Clinicei Medicale
Boli interne şi Radiologie
Diagnostic şi tratament cu
RAZE X
Radioscopie, radiografie, radiotherapie superficială şi profundă
Electrotherapie : diathermie, ultraviolete, băi de lumină, galvanizare etc.
Consult. 8—10 şi 5—8
Iaşi—Strada Sft. Atanase 4

DUREREA de CAP
DE DINŢI şi NEVRALGIILE CELE MAI REBELE - INLATURĂ IMEDIAT
NOVAL
CEREŢI LA FARMACII CUTII ORIGINALE

ANUL XXVII No. 7303

3 LEI EXEMPLARUL

SAMBATA 5 SEPTEMBRIE 1931

ABONAMENTE
Lei 1000 . . .
„ 500 . . .
„ 300 . . .

ATELIERELE TIPO
IAȘI.—STR. LĂPUȘ[illegible] 37

Fundațiunea „Regele Ferdinand I"
București
Str. Știrbei Vodă 3
(Adm. Dom. Coroanei)

OPINIA

ZIAR POLITIC COTIDIAN

ANUNCIURI
se primesc la toate
AGENȚIILE DE PUBLICITATE
și la
ADMINISTRAȚIA ZIARULUI
Iași. — Strada Lăpușneanu 37

Telefoane: Redacția 391, Administrația 394, Serviciul de noapte 367

IDEI ȘI FAPTE

Sfîrșitul dictaturii din Jugoslavia

Am comentat acum vre-un an declarațiile suveranului Jugoslaviei cu privire la „binefacerile" dictaturii.

Încă pe atunci, regele Alexandru a ținut să se știe că „suferă o decepție grozavă în urma călcării constituției țării sale, pentru că n'au trebuit să treacă nici doi ani ca el, inițiatorul suprem, să se convingă că prin mijloace represive, prin teroare și condamnări la moarte, nu va reuși să-i îmblânzească pe croați și să asigure Jugoslaviei prosperitatea și liniștea, iar Coroanei strălucirea cuvenită și un trai lung".

Iată deci, că mărturisirile de acum un an n'au fost deloc de domeniul fanteziei gazetărești, precum o credea toată lumea, văzând că regimul măsurilor excepționale tot mai dăinuește în Jugoslavia.

Regele Alexandru însuși, acel rege care a suprimat regimul parlamentar, investindu-și persoana proprie cu puteri nelimitate, — a revenit astăzi asupra unei hotărâri luate pripit, în urmă cu trei ani, anunțând acum poporului că-i va respecta de azi înainte voința, domnind ca un rege constituțional și democratic.

„Mai bine târziu, decât niciodată"— va exclama într'un suflet un popor silit să îndure timp de trei ani supliciul asupririlor fără seamăn, și bucuria-i va fi sinceră,— bucuria unui popor care va putea în fine să respire relativ mai ușor; un popor căruia i s'au redat niște drepturi elementare.

Istoria vremurilor noastre, o istorie peste măsură de confuză, vrea să ne învețe așadar că drumul dictaturii nu duce întotdeauna la revoluții și cataclisme sociale; că ea poate da faliment și pe calea revenirii normale la regimul de dinainte.

Ceiace nu înseamnă, însă, că dictatura poate fi agreiată de vreun popor.

Indiferent de felul cum se încheie pasagiul acesta mâhnitor în istoria vecinei noastre de peste Dunărea, poporul jugoslav va purta pururi în memoria sa amintirea unor ani de groază și sbucium.

Poporul acesta mult suferitor nu va înțelege niciodată care era rațiunea suprimării prerogativelor sale firești; precum nu-o vor putea înțelege nici celelalte popoare. Aceasta din impunătorul motiv că dictaturile, exercitate de câțiva ambițioși, n'au avut și nu vor avea nici o rațiune de a fi.

Și atunci, la ce bun ar putea servi deviarea pe panta periculoasă a măsurilor excepționale? Care e rostul martirajiului masselor? Cui îi pot produce o senzație plăcută șiruile de lacrimi și sânge, vârsate de un popor desnădăjduit?

Nimănui, bine'nțeles: nici țării în chestie, nici poporului, nici Coroanei.

Revenirea regelui Alexandru la rolul său normal, e o dovadă concludentă a afirmațiilor de mai sus; — o dovadă pentru care celelalte popoare, care ar putea fi eventual amenințate de spectrul dictaturii, exprimă întreaga grațitudine, atît poporului jugoslav cît și regelui său care, pătimind mult, și-a dat cu un ceas mai de vreme seama de ororile celei mai teribile formule de guvernământ.

I. L. BASARABEANU

Actualități politice

Situația guvernului

Unele cercuri opoziționiste continuă să afirme că situația cabinetului Iorga este foarte șubredă. O oarecare destindere s'a produs în raporturile dintre d-nii Iorga și Argetoianu; dar ea ar fi numai provizorie. In scurt timp, neînțelegerile vor fi ireductibile.

D. Argetoianu va încerca o combinație cu d. Duca. Dacă lucrul nu se va putea realiza, se atribue ministrului de finanțe intenția de a determina alcătuirea unui guvern prezidat de un militar, cu o pronunțată culoare dictatorială, — și cu misiunea limitată de a înfăptui bugetul.

Știrea este prea puțin veridică. In orce caz, sună discordant tocmai acum când experiența dictatorială din Jugoslavia a cedat în fața realităților.

E mai lesne de crezut că tot d. Iorga va ține șandramaua politică în spete, până la anu.

Munca obligatorie

D. Vasilescu-Karpen, ministrul industriei și comerțului, a acordat un interview prin care se declară partizanul muncii obligatorii.

Câteva ziare de partid, cu firmă mai mult sau mai puțin demomocratică, s'au alarmat de cuvintele d-tui ministru, și protestează, — bine înțeles, în numele democrației!

Mai domol, domnilor.

In țara aceasta (ca și pretutindeni) poporul muncește pe brânci, cu sudori de sânge. Munca obligatorie, n'ar avea la ce să-l mai oblige. Cel mult i-ar organiza munca, ceia ce înseamnă că l-ar mai ușura.

Numai câțiva trântori bogați sau profitori politici huzuresc și se pot teme de obligativitatea muncii. Sub asemenea regim sunt singurii care ar avea de pierdut.

Părerea d-lui Vasilescu-Karpen nu-i nouă, și nu-i chiar așa de anti-democratică.

Nu cumva protestează tocmai trântorii?

X.

IN PAG. 4-a
ULTIMA ORA
telegrafică și telefonică

EFECTELE MAȘINELOR INFERNALE

Precum se știe, un atentat cu bomba s'a produs de curând la legația portugheză din Madrid, în biroul ministrului portughez d. Melo Barreto (în colțul din stînga, jos). Din clișeul nostru, se pot vedea efectele extraordinare ale mașinei infernale. In câteva secunde, odaia a fost prefăcută într'un morman de ruine.

UN AUTOR DRAMATIC
PREFERĂ MESERIA DE HOȚ

La Paris s'au comis în ultimul timp numeroase furturi de automobile. Poliția s'a pus pe lucru și hoțul a putut fi descoperit.

El se numește Louis Geren. In urmă cu câțiva ani a scris o piesă de teatru intitulată „Medicina pentru toți".

Piesa a fost jucată în mai multe teatre și a avut succes.

Asupra motivelor care l-au îndemnat să devie hoț, Geren a declarat:

— „Am ales de bună voie meseria de hoț, pentrucă rentează mai mult de cât aceia de autor dramatic".

Regele Alexandru
și meseria de conducător politic

Precum am relatat, regele Alexandru al Jugoslaviei a renunțat la dictatură și a reîntronat regimul constituțional.

Cu câtva timp înainte de a lua această hotărâre, regele Alexandru a dat un interview unui ziarist american. Reamintim interesantele declarații ale Suveranului țării vecine:

— „Se vorbește cu foarte multă ușurință de oamenii politici și mai ales de conducătorii statelor. Nici nu vă închipuiți ce greutate imensă, e a fi președinte de consiliu, ce muncă titanică depune un ministru. Am lucrat cot la cot cu miniștrii mei, și adeseori lucram neîntrerupt 3—4 zile în care timp ne-am îngăduit cel mult 5 ore de repaus.

„Rău fac aceia care defăimează oamenii politici sau îi impiedică să lucreze.

„Regimul dictatorial al Jugoslaviei e provizoriu. Cred că atunci când vom avea o altă viață politică în Jugoslavia, altfel va fi la noi mentalitatea și lupta politică. Cel puțin așa sper. Cred că atunci, opoziția va colabora cu guvernul și nu-l va împiedica să lucreze".

DIN TOATA LUMEA

Sfârșitul neașteptat al unei anchete.—Am relatat ieri că ziarul „The American" din New-York a făcut o anchetă printre cetitoare asupra motivelor ce le îndeamnă să-și înșele barbații. Au răspuns câteva zeci de mii de femei.

Odată cu această anchetă însă, a apărut în toate ziarele din New-York un anunț prin care un mare prezicător se oferea să spue oricărui bărbat dacă nevasta îl înșeală.

Bineînțeles, au venit foarte mulți bărbați. Prezicătorul le-a cerut câte o scrisoare de a soțiilor, indiferent de cuprins.

După ce i s'au adus scrisorile, prezicătorul a mai cerut un răgaz de 2 zile.

In acest timp, el s'a pus în legătură cu servitorul ziarului „The American" și împreună au controlat caligrafia scrisorilor primite ca răspuns la anchetă, cu cele aduse de soți. Scrisorile al căror scris se asemăna, erau sustrase și prezentate peste două zile soților, în schimbul unei sumi de bani.

Curând chestia a devenit publică, iar prezicătorul și servitorul au fost arestați pentru șantaj și furt de acte.

De pe urma acestui fapt însă, tribunalul a înregistrat câteva cereri de divorț...

*

Din buclucurile plajei.—Una din școlile de înnot din Budapesta, este așezată în apropiere de podul Elisabeta, iar deoparte și de alta se ridică clădiri înalte cu ferestrele spre plajă.

Zilnic vin la această școală zeci de femei tinere, care vor să învețe a înnota.

In ultimul timp, locuitoarele din jurul școalei de înot au făcut o plângere către poliția din Budapesta în care arătau că școala aceasta le demoralizează soți și fii.

„Pe plaja școalei de înot, spun locatarele, stau zilnic femei în cele mai sumare și indecente costume. Unele nu-și acoperă nici măcar sânii, mulțumindu-se numai cu o pereche de chiloți scurți.

„Bărbații noștrii și băeții mai mari, stau toată ziua și privesc acele femei desbrăcate". Poliția a dat un ordin prin care obligă înotătoarelor să poarte costume mai decente.

Zilele acestea, în urma unei noui plângeri, poliția a făcut o razie. Cu acest prilej a fost găsită artista Ilona D. îmbrăcată numai cu... o frunză de viță! Ea a fost dată în judecată și condamnată la o zi închisoare.

*

Papagalul salvator — O tânără pereche din Londra avea un papagal pe care l-a deprins să strige „Poly want you" (Poly te pofțește).

Într'una din nopțile trecute, a izbucnit în bucătărie un incendiu. Focul se întindea cu iuțeală amenințând să cuprindă toată clădireu. Speriat probabil de flăcări, papagalul a început să strige:

— „Poly want you".

Strigătele paserei au trezit stăpânii, care astfel au observat primejdia.

Ei au sărit imediat pe fereastră izbutind să se salveze. Insă papagalul a pierit în flăcări.

Oamenii sunt mai răi decât paserile...

*

Galanteria americană.—Americanii au atins un nou record: acel al aventurilor galante.

Tânărul Antyn George din New-York a pus pariu cu un prieten că va avea într'o singură zi 30 de aventuri galante. După ce s'a încheiat rămășagul, Antyn s'a dus la un telefon și într'o jumătate de oră a fixat 52 întâlniri cu diferite domnișoare.

Dintre fetele convocate, Antyn s'a întâlnit cu 49, iar din acestea a fost văzut sărutându-se cu 44.

Trebue de menționat că toate aceste fete erau de familie bună.

Schimb de epigrame
între ministrul Argetoianu și poetul Cincinat Pavelescu

Un confrate din Brașov relatează că a avut loc, zilele acestea, în frumosul oraș carpatin, o solemnitate în prezența oficialităților. Astfel s'a nemerit ca d. ministru Argetoianu să se găsească — la un copios banchet — laolaltă cu d. Cincinat Pavelescu, cunoscutul poet, laureat al premiului național și consilier la Curtea de Apel.

Cu acest prilej s'a produs un schimb de epigrame între poetul-magistrat și ministrul de finanțe care s'a dovedit tot atât de bun mânuitor al glumei versificate, pe cât este dibaci politician.

*

Poetul și consilierul de Curte d. Cincinat Pavelescu are o mare dorință: să fie numit consiler la Curtea de Conturi în București. A făcut dese intervenții la ministrul Argetoianu, dar n'a fost satisfăcut.

Folosind ocazia că se află cu ministrul la banchet, i-a compus pe loc și înmânat această doleanță versificată:

Știi să mângâi și să dai ghionturi
Dar ia-mă, rogu-te, de păr
Și fă într'un decret să sar
Din Curtea de Apel... la Conturi.

Se știe însă că Cincinat Pavelescu e chel. D. ministru Argetoianu s'a folosit imediat de prilej, și a trântit acest răspuns:

Când toată viața—ai dat aconturi
Din păr,—și azi ești chel-papuc,
Cum ai putea s'ajungi la Conturi
Când n'am de ce să te apuc?

Iar poetul Cincinat a răspuns prompt:

Când ești un om d'atât talent
Că spirit dai chiar la năuci,
Cătând în mod inteligent
Tot vei găsi... de ce s'apuci!

Nu te uita c'am dat aconturi
Din părul meu, fost abondent.
Ci mai trimite și-un talent
La Curtea-aridă dela Conturi

Sânt tare 'n cifre, deși poet
Și număr,... chiar când dau la dame.
Cum mi-ai făcut trei epigrame,
Puteai să-mi faci și un decret.

Rezistând eroic, d. Argetoianu a ripostat în acest chip:

Numai un decret la dame
Se rezolvă 'n epigrame.
Tu uitând că ești la Curte,
Mă crezi damă și-mi faci curte.

Iar veselul duel s'a încheiat cu următoarea propunere a lui Cincinat:

Ar fi desigur, Excelență,
Din partea mea o insolență
Când ai învins pe-atâtea fronturi
Să-ți mai propun o învoire:
Eu să te trec la nemurire
Și tu, la Conturi.

După câte știm, arzătoarea dorință a d-lui Cincinat Pavelescu încă n'a fost satisfăcută.

Austria dorește
o uniune europeană

Inainte de a pleca la Geneva, — d. Schober vice-cancelarul Austriei, a fost întrebat de un gazetar, ce va fi cu „Anschlussul". D. Schober a răspuns:

— „Nu știu ce va fi. Vom vedea acolo. Ași fi însă fericit și împreună cu mine toată Europa, dacă Anschluss-ul Austro-German ar deveni un *anschluss european*.

„Mă tem însă că ambițiunile unor anumiți oameni politici, vor învinge; și e păcat"!

In cafeneaua intelectualilor

TIPURI DE MORALIȘTI BALCANICI
SAVANTUL PROFESOR SCÂRBOSOV

La un moment dat, un grup așezat la o masă, deveni cam sgomotos în conversația lui în jurul unui bal mascat. Un domn cam negricios făcea morală unora mai tineri, de modul cum s'au purtat cu cucoanele la bal; când un domn cam slab, cu părul creț, grăi moralistului:—„Păi bine mă Scârbosov, și tu să-mi mai faci morală"?

Alexandrof întrebă pe convorbitorul său Productorov, cine era moralistu și cine, cel ce îl adresă cuvântul.

Pr.—Omul în picioare cu părul creț e autorul Teodorcanof; iar moralistul e Scârbosov, un fost pește care a ajuns profesor universitar, furișîndu-se în cetatea intelectuală ca un beduin, prin manevre politice și azi e considerat ca cel mai mare matematician din strada Cucurigof. Când întâia dată a apărut în Sofia, a venit acompaniat de o mătușică cu care a tras subt acelaș acoperiș. Intr'o zi servitoarea din imprudență, deschizând o ușă, avu ocazie să constate că bătrâna îi era mai mult decât o mătușică. Nu mult după aceia, presupusa mătușă începu să se simtă ușurată în pungă; și atunci nepotul și-a mutat catrafusele aiurea, lăsând biata bătrână în jenă financiară.

Al.—Și acuma, devenit profesor s-a schimbat? E cel puțin conștiincios la cursuri?

Pr.—Pe dracu! La începutul anului apare în clasă și face cunoscut studenților adresa lui cerând unora să vină să-l vadă acasă, ca să le dee cărți și probleme de rezolvat.

Studenta naivă e introdusă aparte, în biroul lui. Apoi savantul poftește pe domnișoară să ieie loc, iar el se așează alături de dânsa, la o distanță destul de mică, așa încât genunuchiul lui să poată atinge pe ale ei. Cu un surâs sacastric își începe oratiunea obișnuită:—„Domnișoară, nu vă cer, ca unii gogomani, să veniți regulat în clasă. Trebue însă să fiți regulată la biroul meu, la cinci pași de nevastă mea. Așa dar Domnișoară, ține minte că dacă vreți să treceți examenile, trebue să treceți pe la biroul meu pentru un timp". Casa lui e un lupanar în toată regula.

Al.—Oare atâta abuz de... știință nu-l îmbolnăvește?

Pr.—Nu căci rare ori se întâmplă să se ambaleze. El găsește mai multă plăcere să se poată lăuda că a posedat o femee, decât s-o posede.

E așa de lăudăros în privința asta, că caută să dee impresia că a cunoscut, în sensul biblic, toate reginele de pe suprafața pământului; și asta ca să-și facă reclamă.

Al.—Și are succes cu femeele?

Pr.—Da; cu toate desfrânatele de pe piața Sofiei, căci la astfel de femei le plac bărbați de mentalitatea lor.

Al.—Dar se găsesc studente care se pretează la propunerile lui?

Pr.—Sunt unele; mai ales cele leneșe, care găsesc o astfel de propunere un lucru „foarte inocent", după cum mi-a declarat una. O altă domnișoară vorbind de examene, a spus: „pe profesorii mai tineri îi mai vizităm pe acasă; dar cu ăia bătrâni e mai greu de trecut"....

In astefel de cazuri, treaba lui și treaba lor. In genere însă domnișoarele nu se pretează de bună voe la astfel de combinații. Cunosc o mamă care mi-a spus că fiica ei are aptitudini pentru matematici și că tare ar fi vrut să urmeze această știință, dar nu are curajul să se decidă pentru acel obiect, din cauza blestematului ăla de profesor.

Nu de mult o domnișoară, după toate probabilitățile a trebuit să cedeze, după mai multe încercări zadarnice de a trece examenile. Inchipuește-ți, dragă; cinicul Scârbosov a ținut cu dinadinsul să dee unui domn un semn care să dovedească cum că a fost învingător!

Al.—Nu a găsit vr'un părinte cu care să dee de dracu?

Pr.—De-al binelea n'a pățit-o încă. Obține informațiuni care sunt părinții studentei și dacă simte că ar putea s-o pățească atunci merge mai domol. Nu e însă exclus că în curând să se găsească cineva care să-i frângă oasele. Deocamdată studențimea poate fi mângâiată că s-a găsit un profesoraș care să-l dezvălue pe țigan în toate aspectele lui.

Al.—Dar Scârbosov e țigan? Nu e prea negru la față; ar fi putut trece și drept bulgar.

Pr.—Intr'adevăr, nu e prea negru; dar prin atavism i-a rămas strămoșescul instinct de cerșetor și de pungaș, și îi este imposibi să trăiască fără coțcării.

Al.—Ascultă, mă Productorof, tu care faci pe moralistul, ești oare sfânt?

Pr.—Dragă prietene, când vezi câte vezi și auzi ca[illegible] auzi chiar din gura femeelor, e un lucru greu, foarte greu să nu intri în păcate și mai ales să-ți controlezi vorbele și mâinele. Pot însă să-ți spun că chefurile mele nu le plătește statul bulgăresc și nu am ajuns încă să-i spun unei femei: „te voi persecuta dacă nu accepți propunerile mele".

Al. — A propos; venind în tren am cetit o carte întitulată „Poarta Neagră" de un oare care Arghezof. E adevărat când el zice că în zilele noastre se deslănțuește un mare desfrâu și că sunt

(Continuarea în pagina II a)

Boiangeria și Spălătoria Chimică

Martin Buchholzer-Iași

Telefon No. 72 FURNIZORUL CURȚII REGALE **Casa fondată 1897**

Centrala : Str. Păcurari 105

Filiale în Iași: str. Lăpușneanu 25 *Sucursale în provincie* Roman : str. Ștefan cel Mare 199
Piața Cuza Vodă 8 Botoșani Piața Carol
str. Anastasie Panu 74 P. Neamț Piața M. Kogălniceanu 11
str. Cuza Vodă 6 Fălticeni str. Carol II 165
str. Nicolina 4 Tg. Neamț str. Ștefan cel Mare 141.

Agenții Vaslui : str I. C. Brătianu 29
Hârlău str. Ștefan cel Mare
Suceava str. Regele Ferdinand 32
Tg. Frumos str. Principală

Cel mai mare și perfecționat stabiliment în această branșă execută comenzile în mod unic

Frantz Göller
născut fără mâini. Face cele mai grele lucruri cu picioarele

— Sala fost LIGA AGRARA —
Piața Unirei, deasupra Berăriei „LUTHER"

Începând de ASTAZI. Numai pentru scurt timp

Cel mai mare **MUZEU** Anat.-Patolog și ENIGME ALE NATURII

MISS VIOLETA

născută fără mâini și picioare. Desemnează cele mai frumoase tablouri cu gura. Omul animal.

Deschis de la orele 11 a. m. până la orele 1 p. m. și dela orele 3—11 seara
Duminică și sărbătorile dela 11 a. m. până la orele 11 seara fără întrerupere
Intrarea numai 20 lei de persoană

La Dureri de dinți, Nevralgii Migrene, Răceli, Gripă luați tabletele NOVAL
cereți la farmacii cutii originale a 2 tablete

Vinul Tonic-nutritiv

al Farmaciei Curței Regale Frații Dr Konya

Conține principiile active din Kola, Coca, quarana și cacao în vin de Malaga. — Se recomandă în: **surmenaj fizic și intelectual; lipsa de poftă de mâncare anemie; debilitate; convalescență; afecțiuni cardiace și maladii nervoase** ca tonic și reconstituant.

Depozit general: *Farmacia Curței Regale*
Frații Dr. Konya, Succesor Dr. E. Grozea, Iași
Udne nu se află se trimite cu ramburs prin poștă.

Dr. Natalia Schleier
de la clinica din Viena
specializată în **boli de femei și copii, nașteri,**
Cons.: 8—9 dim. și 2—6 p. m
str. Elena Doamna 26
Colț cu str. Anastaie Panu

INSTITUTUL
de Electro - Radiologie
DR. ROSENTHAL
SPECIALIZAT LA PARIS
ASISTENT UNIVERSITAR
Medic Radiolog de Spital
Radioscopie, Radiografie, Radioterapie superficială și profundă
Diatermie, Raze Ultra-Violete
Piața Unirei 3
Cons. 9-10 a m. și 2-6 p m.

INSTITUTUL DE
Radiologie și Electroterapie
DR. N. DABIJA
Asistent Universitar
Medic radiolog al Clinicei Medicale
Boli interne și Radiologie
Diagnostic și tratament cu
RAZE X
Radioscopie, radiografie, radioterapie superficială și profundă
Electrotherapie: diathermie, ultraviolete, băi de lumină, galvanizare etc.
Consult. 8—10 și 5—8
Iași—Strada Sft. Atanase 4

Eftin și Bun
găsiți la tapițeria Modernă
Lei 250 somieră de pat
Lei 350 divan fără ladă
Lei 550 dormeză fără ladă
Lei 750 dormeză cu ladă
Lei 950 divan cu ladă modern
Lei 1450 canapea lustruită cu oglindă
Toate acestea sunt foarte bine lucrate; cercați și vă veți convinge. Ambalez mobile, aranjez perdele. Chemat prin c. p. vin la onor client pentru orice comandă sau reparații. **GH. GHERSON**
Str. Sf. Lazăr 19 vis-a-vis de Fabrica de Oglinzi, lîngă Plevna

DOCTOR
Zenobia-Vitner-Rosenthal
Boli de femei-Mamoș
Tratamentul sterilității
Consult. 2—5 d. m.
Str. Cuza Vodă 9

DOCTOR
M. MATASARU
Specializat la Paris—fost azistent de spital la Paris
Boli Interne:
INIMA, PLĂMÂNI
și tratamentul tuberculozei pulmonare cu Pneumatorax artificială
Str. Mârzescu 16 (parter)
Cons. 9—11 și 3—6

Doctor A. DASCAL
BOLI DE COPII ȘI INTERNE
VENERICE ȘI SIFILIS
Tratament radical al Blenoragiei acute și cronice ; al sifilisului în toate perioadele boalei.
Băi de lumină, Raze Ultraviolete
Consult. 8-10 a. m. și 2-8 seara
Iași, str. Cuza Vodă No. 42
vis-à-vis de Camera de Comerț

DOCTOR
Solo Schreifel
BOLI INTERNE
Boli de piele venero-sifilis
Raze Ultra-violete
Diathermie, Microscopie
Analize de sânge
Consultă zilnic între orele 9—11 și 3—8[30] seara
str. Anastasie Panu No. 58
vis-a-vis de Palatul Administrativ

DOCTORUL
R. DAMSKER
str. Ghica-Vodă No. 44-46
consultă zilnic
MEDICINA INTERNA
SIFILIS și
GENITO-URINARE
ntre orele 8-11 a. m. și 3-7 p. m.
Diathermie și băi de lumină

Tribunalul jud. Iași S. 3-a
Publicație de Vânzare No. 6986
din 29 August 1931

Tribunalul Iași, secția 3-a, prin jurnalul No. 8851 | 931, a autorizat Corpul Portăreilor Trib. Iași să efectueze toate formele de vânzare prin licitație publică, a averei mobile proprietatea falitului Faibiș Heller domiciliat în Iași strada Ștefan cel Mare No. 44, compus din portofoliu, evaluat de d. jude Sindic la suma de 27.000 lei și mărfuri, evaluate de expert la suma de 128.498 lei aflate in Iași, str. Zugravilor No. 43,

Se încunoștiințează că vânzarea și adjudecarea acestei averi vor avea loc în ziua de 23 Septembrie 1931 o a 13, pentru portofoliu, în Camera Sindicatului Falimentelor Trib. Iași iar la ora 16 pentru mărfuri fața locului sus indicat începându-se licitația publică de la suma evaluărilor sus menționate cu făcultatea d-lui jude Sindic de a o începe și dela o sumă mai mică sub rezerva omologărei Tribunalului. Dosar No. 50 | 931

Președinte, s. v., M. Eșianu
Portărel, V. Stănescu

România
Corpul Portăreilor Tribunalului Iași
PUBLICAȚIE No. 274
Anul 1931 Luna Iulie 11

Se publică spre cunoștința generală că conform adresei Judecătoriei Ocol 2 Mixt Iași No. 21.296 | 929 se va vinde prin licitație publică în ziua de 10 Septembrie 1931 ora 10 a. m. averea mobilă sequestrată cu Procesul Verbal No. 4330 | 930 dela Vasile Iacob din com. Tomești jud. Iași și la ora 11 a. m. tot cu acelaș proces verbal dela Apachiței Gh. la pretenț a Soc. „Hatmanul Nicoară" din Iași averea compusă din: 1) 2 boi, 2. Un cotigar pentru doi boi, 3. șase scoarțe de lână, 4. una oglindă cu mesuța ei, 5. una vacă cu viței, 6. cinci lăicere de lână.

Vânzarea se va face în Piața Ha'ei din Iași la orele arătate mai sus pe bani gata și în asistența Comisarului respectiv.
Șef Portărel, Indescfrabil

România
Corpul Portăreilor Tribunalului Iași
PUBLICAȚIE No. 353
Anul 1931 Luna Septemb. 1

Se publică spre cunoștința generală că conform adresei judecătoriei I Mixt cu No. 29131 | 31 se va vinde prin licitație publică în ziua de 23 Sept. 1931 ora 9 dim. averea mobilă sequestrată cu Procesul Verbal No. 3532 | 931 dela debitorul Frantz Borongai la pretenția d-lui Dumitru Harabagiu averea compusă din : Una mașină automobil Turism marca Chevrolet cu toate accesorile ei și cauciucurile în bună stare plus un cauciuc de rezervă uzat având motorul No. 2849227 înscris la biroul Circulației sub No. 185, automobil cu 4 cilindre.

Vânzarea se va face în comuna Galata sntul Valea Lupului domiciliul debitorilor, pe bani gata și în asistența Notarului respectiv.
Șef Portărel, V. Pamfil

Arestarea unei „vrăjitoare" din județul Iași

Excroacă la 70 ani.— Câteva fete înșelate

In com. Iosupeni-Iași, a fost arestată vrăjitoarea Maria Brustur, în etate de 70 ani.

Deși la o vârstă atât de înaintată, vrăjitoarea nu se dădea în lături dela excrocherii.

Ea a reușit să înșele zeci de fete cărora le promitea că prin „farmece" va reuși să le îndeplinească diferite dorințe.

In urmă cu câteva zile, fata Ileana Popa din aceiași comună, a venit la vrăjitoare acasă și i s'a plâns că a fost părăsită de prietenul ei care nu vrea să se mai însoare cu dînsa.

Vrăjitoarea i-a cerut pentru această „operație" 3000 lei, garantându-i în schimb că logodnicul va reveni și se va căsători cu dânsa.

Au trecut câteva zile și nu s'a produs nici'o schimbare.

Văzând că a fost excrocată, fata a reclamat cazul jandarmilor, care au arestat pe „vrăjitoare".

Urmează cercetări.

Rep.

Dl. I. G. Duca vine Duminică la Iași

O consfătuire va avea loc la d. Inculeț

Dl. I. Gh. Duca, șeful partidului liberal, a părăsit ieri orașul Bălți, plecând spre Soroca, împreună cu fruntașii liberali ieșeni d-nii Inculeț, Ed. Lăzărescu și I. Zipa, precum și câțiva fruntași din Basarabia.

Astăzi după amează, șeful liberal va convoca pe toți membrii organizației din Soroca cărora le va expune situația partidului în urma ultimelor evenimente.

D. Duca vine la Iași

Duminică după amează la orele 5 d. I. Gh. Duca va sosi la Iași și va descinde la d. Inculeț.

Pentru ora șase au fost convocați fruntașii organizației locale acasă la d. Inculeț.

Deasemenea vor fi convocați reprezentanții ziarelor locale precum și corespondenții ziarelor din București, cărora fostul ministru de interne le va face importante declarații.

La orele 8 seara, consfătuirea va lua sfârșit.

D. Duca va lua masa la orele 8 la d. Inculeț, după care va părăsi Iașul la ora 10, reîntorcându-se în Capitală.

C. Vl.

Urmărirea unui excroc internațional la Iași

Sute de bănci păgubite

Legiunea de jandarmi din localitate a primit o interesantă adresă din partea poliției franceze, prin care se cere urmărirea în județul și orașul Iași a unui faimos excroc internațional, anume Marcel Ley, originar din Marsilia.

Acesta a comis sute de excrocherii, păgubind numeroase bănci și mari întreprinderi franceze, de zeci de mii franci.

Excrocul a părăsit apoi Franța, plecând la Londra unde a încercat să dea câteva lovituri. Aici însă nu i-a mers și de teamă să nu fie arestat, a fugit din Anglia și a ajuns la noi în țară.

Poliția franceză a cerut relații la București. Autoritățile din Capitală făcând cercetări, au putut afla că excrocul Marcel Ley s'ar afla la Iași.

S'a deschis o anchetă.

Spectacolele zilei

Unde mergem astăzi?..

4 Septembrie

Teatrul Cinema Sidoli. — *„Bonsoir Iași !"* comedie revistă de *Y. Stop.* Complectări: filmul operetă *No, no, Nanette* și *Concert de harpe.*

Teatrul Pomul Verde— *„Deim Beker's Tochter'l"*, cu *Miriam Koralova.*

Cinema Trianon — *Generalul Platow;* versiunea germană cu *Conrad Veidt,* versiunea franceză cu *Suzy Vernon.* Al doilea film: *Sub cerul marocan* cu *Jack Holt* și *Dorothy Sebastian.* Jurnal sonor Paramount și o complectare.

Cinema Elysée.— *Vis de iubire* cu *Louise Fazenda.* Al doilea film : *Marina sburătoare* cu *Ben Lyon.*

Cinema Ghelțer—*Drumul spre glorie* cu *Richard Tauber.* Al doilea film : *„Anna Bolyen"* cu *Emil Janings.* Al treilea film: *Lupta pentru avere*

Berăria Luther (Piața Unirei) Renumitul Jaz Vermont. Bufet copios cu cele mai delicioase mâncăruri calde și reci. Supeuri speciale: Bere și vinuri din pivnițele *Luther".* Seara dancing în ritmul Jazului „Vermont".

INFORMAȚIUNI

x Aseară s'a răspândit zvonul în București că M. S. Regina Maria — care se află la Sinaia— ar fi fost supusă unei operațiuni chirurgicale.

Zvonul a fost dezmințit oficial. Regina pleacă astăzi la castelul Bran, pentru câteva zile.

x Comerciantul David Grünberg din Huși a cerut concordat, având un pasiv de peste un milion lei.

Tribunalul Fălciu i-a respins cererea.

Comerciantul a făcut apel la Curtea de Apel Iași.

x Locuitorul Neculai Mocanu din com. Ciurea, stând lângă o claie cu fân, a aruncat din greșală un chibrit aprins.

Paiele s'au aprins cu iuțeală și au ars complect. Săteanul s'a ales cu grave arsuri pe corp.

x Din Tg. Frumos — Intr'unul din numerile trecute ale ziarului, am arătat greutățile ce le întâmpina vilegiaturiștii din Strunga, la vizarea biletelor C. F. R. în stația Tg. Frumos.

Credeam că notița noastră va avea darul de a face pe dl. șef al stației Tg. Frumos să revină la aplicarea strictă a dispoziținei Directiei Generale C. F. R. care prevede în mod categoric că biletele de b ă i urmează a fi vizate fără nici o formalitate și fără nici o taxă, *numai* la plecare.

Ne-am înșelat însă, căci am primit noui plângeri dela diverse persoane cu privire la dificultățile ce le întâmpină cu viza biletelor.

Din partea noastră nu putem face altceva decât să atragem din nou atenținea organelor C. F. R.

x Locuitorul Gh. Căruntu din com. Cristești-Iași fiind turmentat de băutură și mergând pe linia ferată, a fost surprins de accelerațul Iași-Chișinău și strivit.

Proces de excrocherie

al unor negustori !

Doi bucureșteni. El. Pascal și H. Weisman din str. Vultur s'au asociat într'o societate numită „Anglo-American" și vindeau mărfuri în baza plășării de bonuri.

Mai mulți locuitori din județele Moldovei s'au lăsat după reclamele acestei societăți și au cerut bonuri pe care le-au plasat.

Când să primească însă mărfurile, au constatat că au fost excrocați.

Cazul a fost reclamat parchetelor de Roman, Bacău și Baia-Fălticeni.

La Bacău, cei doi bucureșteni au fost dați în judecată pentru excrocherie, iar tribunalul i-a condamnat la câte un an închisoare.

Cei doi bucureșteni au făcut apel la Curtea de apel Iași.

Procese de faliment

Tribunalul comercial, prezidat de d. **Eșeanu,** a judecat ieri numeroase cereri de faliment.

După închiderea dosarului de faliment al comerciantului Aba Schreibman, din strada Nicolina care a dovedit că a achitat tot ce datorește, și după respingerea opoziției făcute de firma frații Mendel care a fost menținută în stare de faliment.

Tribunalul a rămas să se pronunțe în opozițiile la falimentele V. Canter și Av. Zilberman.

Au urmat apoi falimentele cârciumarilor Leon Fridman, Bivolari, Pascu Bucium, Radu Vasile, I. Andronic, Gh. Moton și Capraru toți din județul Iași, chemați în faliment de firma Reicher, idem băcanii Mendel Ciobotaru și Moise Zamft ; grădinarul V. Viorică din Socola, Gabriella Vulcan și Speranța Moldovei, Itic Madrisovici, R. Cahan, A. Gaber droghist Tg. Ciucului. Berman Freitag Tg. Frumos, Banca Neamului Tataraș ; I. Schwarț str. Lăpușneanu etc.

Dosarele podgoreanului Lupu Leibovici P. Halei, a misitului Leib Ruthberg str. Ștefan cel Mare și a bacanului Meer Goldenberg, au fost închise.

In falimentul morarului Herșcu Cohn din Zagavia Bădeni, s'a admis dovada că a fost cerut în faliment în baza unor polițe de garanție.

In celelalte 20 procese de faliment, Tribunalul se va pronunța azi.

INFORMAȚIUNI

x Am relatat eri încercarea de viol din str. Mihai Sturza 41, pusă în sarcina Cizmarului Al. Mihailescu.

Eri poliția II a trimis dosarul împreună cu cizmarul, la Parchet. După un interogatoriu, cizmarul a fost pus în libertate. Parcherul a deferit dosarul Cab. I Instrucție spre a cerceta din nou cazul.

x Ceferistul Victor Braunștein din localitate a reclamat Parchetului pe soția lui Domnica, pentrucă a părăsit domiciliul conjugal, luând mai multe lucruri din casă.

O reclamație identică a făcut și comerciantul Iancu Ilie din strada Bucșinescu 10. Cererile se află în cercetarea poliției.

x **Inștiințare.**—Societatea „Caritas Humanitas" invită pe membrii săi de a asista la comemorarea membrilor decedați, cât și la punerea a patru monumente a următorilor frați decedați: Șmil Sir Golden, Leon (David) Weiss, Oișe David zis Haimovici și Eizig Mar cu Feibiș.

Familiile respective sînt rugate a lua parte în ziua de 6 Septembrie a. c. ora 10 dim. la cimitirul israelit.

x Au fost arestați de jandarmi doi vagabonzi, anume Hulubei Radu și Mincu Ion, originari din București, care colindă satele din județul nostru excrocând sătenii prin felurite trucuri. Ei vor fi trimiși Parchetului.

x Convocare.— Uniunea Sioniștilor Revizioniști anunță că Simbătă seara 5 crt. ora 8 va avea loc adunarea tuturor membrilor Organizației Revizioniste și Organizației „Leman Bethar" în locul lui „Brith Trumpeldor" din Str. Ștefan cel Mare (în curtea Băncei Iurist), pentru aranjarea unor chestiuni în vederea bunului mers al Organizației.

x Parchetul a dat în judecată pe Lupu Polac din str. Sărăriei.

Arestat pentru scandal, în timpul cercetărilor, a bătut pe un agent în localul Poliției.

x Azi a sosit în localitate d. dr. Ștefan Irimescu, directorul general al Soc. Profilaxia Tuberculozei. D-sa a luat contact cu d. dr. Gancevici, directorul sanatoriului Birnova, pentru o serie de noi îmbunătățiri.

TIPURI DE MORALIȘTI BALCANICI

(Continuarea din pagina I-a)

bărbați care își îndeamnă nevestele la oare care lucruri ?

Pr. — Nu am cetit cartea lui ; dar pot să-ți spun că ori cât de multe ar spune, să nu crezi că e departe de adevăr. Și nu e nici o mirare că numărul acestor oameni se înmulțește pe zi ce trece. Pe timpuri, când oamenii se apucau de asfel de bestialități, lumea le întorcea spatele. Astăzi sunt deobicei cei mai preferați în societate, căci persoane de tipul lor sunt de obicei antrenante.

Astăzi, nu mai contează cum ai ajuns unde ești ; totul e să ajungi. Am avut chiar o cunoștință cu numele de Găitanof care își specula nevasta.

Alex.—Și îi aducea mulți bani ?

Pr.—Nu ; că era cam slută ; dar totuși din când în când se găsea câte un amator de marfa exotică (căci soția lui era o levantină).

Alex.—Dar ce l-a impins la această josnicie ? N'avea bani ?

Pr.--Ba da ; era unul din avantajații zilei ; dar totuși nu-i ajungea.

Al.— Găitanof recunoștea că e misitul nevestei sale ?

Pr.— Bine înțeles că nu. Din contră, caută să dee impresia că nevasta lui e foarte geloasă de el și că el e foarte gelos de dînsa. Și într'o zi, pecând aveau musafiri, i-a și declarat nevestei că dacă mai prinde pe „tipul" ei în casa lui, o să-l arunce peste zid.

In aceiaș zi a împrumutat bani de la „tipul" în chestie.

Alex.— Interesant om e ăsta. Nu cumva e pe aci, să-l văd și eu ?

Pr.— In prezent nu ; dar vine pe aci și am să ți-l arăt într'o zi. Dacă îți plac cuconițele, fă-i cunoștința și o să stai bine.

Al.— Păi ziceai că nevasta lui e slută ?

Pr.— Da, dar te poate pune în contact cu o serie de dudui care sunt încă destul de frumoase... **Alex. Lawrence**

In preajma congresului general
al avocaților din România
Pregătirile în localitate — Programul și însemnătatea congresului

La barou a avut loc ieri după amează o consfătuire a avocaților, sub președinția d-lui Petru Pogonat. S'au hotărât ultimele măsuri în vederea congresului.

S'au constituit câteva comitete care vor lucra sub conducerea d-lui av. Alfons Herovanu.

*

Până acuma și-au anunțat sosirea peste 200 congresiști din toată țara.

S'au reținut locuri la toate hotelurile iar o bună parte din congresiști vor fi găzduiți la diferiți avocați ieșeni.

Comitetul de cartiruire a fost instalat în sala de recepție a gării, care e special amenajată. Se vor lua măsuri și pentru pavoazarea stației.

Participanții

Duminică dimineață la ora 7, vor sosi în gara Iași membrii comitetului permanent al Uniunei avocaților din România.

La ora 10 dimineață, comitetul va ține ședință intimă în Aula Universității. Vor lua parte d-nii Naumescu, președintele Uniunei; Toncescu, George Petrovici și Al. Dragomir vice-președinți; 4 consilieri din capitală: d-nii Trancu-Iaș, P. Sadoveanu, Ion Pericleanu, Ștefan Marinescu-Bolintin; 7 consilieri din țară; Herovanu-Iași, Dimitrie Stoenescu-Dolj, Nicu Pârvulescu-Prahova, Octavian Vasu-Făgărași, Ștefan Graur-Putna, Vasile Covată-Caliacra și George Dobias-Constanța.

După amează, oaspeții vor face diferite vizite în oraș.

Programul

Congresul va începe Luni. Grosul congresiștilor va sosi în acea zi la ora 7 dimineață, împreună cu ministrul justiției, sau un delegat.

La ora 10 dimineață congresiștii se vor întruni la Mitropolie unde se va oficia un Te-Deum; iar la ora 11 va avea loc ședința solemnă de deschidere, în sala Teatrului Național.

Vor lua cuvântul d-nii P. Sion și P. Pogonat din partea decanatului, P. Bogdan în numele municipiului, C. L. Naumescu președintele Uniunei avocaților, ministrul justiției sau un delegat, d. C. Gorgos președintele curții de apel și un delegat al bisericei.

Desbaterile vor începe Luni după amează și vor continua până Marți seara, în aula universității.

Se vor discuta chestiuni profesionale cu privire la transcripțiuni, introducerea sistemului notar al din vechiul regat în toată țara, extinderea aplecării legii pentru autentificarea actelor îndreptarea actualei legislații, etc.

Dintre avocații ieșeni vor ține câte o conferință d-nii: Petru Pogonat despre „Viața de avocat" și Demostene Botez despre „Dreptate și justiție".

Ședințele sunt publice.

Chestiuni diferite

Birourile congresului se vor constitui Luni, după ședința solemnă. Probabil că congresul va fi prezidat de dl. ministru Hamangiu, sau d. C. L. Naumescu. Luni seara va avea loc un spectacol de gală la Teatrul Național.

In urma unei convenții dintre avocați și impricinați, procesele care urmează să se judece în zilele congresului, vor fi amânate.

*

Mercuri, congresiștii vor vizita Iașul și împrejurimile. Seara va avea loc o agapă la via d-lui Alfons Herovanu, iar Joi se va face o excursie la Strunga.

Insemnătatea congresului

Am stat de vorbă cu d. Alfons Herovanu. Distinsul avocat ieșan ne-a dat următoarele lămuriri:

— „După legea din anul 1923, congresele avocaților sunt obligatorii.

„Faptul că anul acesta congresul se ține la Iași, are o însemnătate deosebită.

„Se împlinesc anul acesta două decenii, de când cel mai tânăr membru al consiliul de disciplină al baroului de atunci, d. Eugen Herovanu, împreună cu decanul baroului, C. B. Penescu, au luat inițiativa și au izbutit să organizeze la Iași un congres al avocaților din România Mică. S'a constituit atunci o confederație a avocaților care mai târziu a devenit uniunea avocaților" pe baza legii din 1923.

M. Săveneanu

---

x **Mătreața** și căderea părului se înlătura întrebuințând **Loțiunea Pelicosa.**

Depozit: Farmacia Werner, Iași Piața Unirei. 23

Condițiile de înscriere
la Conservatorul de muzică

Cererile de înscriere și reînscriere la Conservatorul din Iași se fac pe formulare speciale la secretariatul academiei str. Banu No. 8, dela 1—15 Septembrie, între orele 9—12 dim. și 16—18 p. m.

Toate cererile înaintate după data de 15 Septembrie *nu se vor mai lua în considerare.*

Următoarele acte sunt necesare: Actul de naștere; actul de naționalitate și bună purtare; certificat de studii (generale și speciale); autorizația părintelui sau tutorelui, cu adresa lor exactă; chitanța taxei de înscriere. (Inscrierile se fac pe secții și nu pe cursuri separate).

Taxele — Următoarele taxe vor fi în vigoare pe exercițiul anului școlar curent:

a) Taxa de înscriere, examen de admitere și examen definitivare pentru oricare secție lei 500. b) Taxa de reînscriere lei 200. c) Taxa de școlaritate lei 3000. d) Taxă de examene lei 200. e) Taxă pentru orișice certificat lei 100. f) Diploma de absolvire lei 500.

Examenele de admitere vor avea loc între 20 și 30 Septembrie după un program ce se va afișa în ziua de 15 Septembrie.

Burse.—Scutiri de taxe nu se acordă decât orfanilor din războiu, conform legei.

Totuși, pentru a veni în ajutorul elevilor saraci și meritoși, Academia acordă *prin concurs* următoarele ajutoare:

1). Patru burse (câte una pentru fiecare secție). 2). Opt Demiburse (câte două pentru fiecare secție). 3). Angajamente-Contract.

Elevii săraci și meritoși pot beneficia de o scădere a taxelor școlare, semnând un contract-tip de angajare în orchestra și corul școalei.

Cursurile încep pe ziua de 1 Octombrie, la orele 9 dimineața.

---

x Numai la **Librăria Universală** din str. Ștefan cel Mare 8, se vind toate cărțile școlare cu rabat.

x Serviete de piele Lei 225 la **Librăria Universală** str. Ștefan cel Mare 8.

ACCELERATUL DE DORNA
A DERAIAT ASTĂZI DIMINEAȚĂ
Evitarea unei nenorociri.—Nu sunt victime omenești

O nenorocire de cale ferată s'a evitat astăzi în Bucovina, grație prezenței de spirit a mecanicului trenului accelerat Vatra-Dornei — Dărmănești.

Astăzi dimineață la ora 7,20 acceleratul trecuse de halta Prisaca Dorna și mergea cu viteză spre gara Capul Satului (lângă Câmpu-Lung). La un moment dat, mecanicul a observat că la o distanță de vre-o 300 metri, șinele sînt rupte.

Păstrându-și sângele rece, și cu multă abilitate, mecanicul a făcut sforțări să oprească trenul. Distanța fiind prea mică, n'a putut reuși complect. Dar mersul garniturii s'a încetenit suficient, ca să se poată evita o catastrofă.

Locomotiva s'a angajat în porțiunea cu șinele rupte, și s'a răsturnat. Două vagoane de călători au sărit de pe linie.

*

In aceste momente, s'a produs mare panică în tren. Bagajele au căzut peste călători. Unele persoane au spart geamurile, ieșind pe acolo. Unii călători au sărit chiar în timpul mersului.

Din fericire, numai câteva persoane s'au ales cu ușoare leziuni.

Terasamentul s'a stricat, așa că circulația în acest punct se face prin transbordare.

Un inspector din Cernăuți a plecat în anchetă. Chestiunea va fi examinată și de poliția de Siguranță, spre a se vedea dacă nu-i vorba de un atentat.

Val.

ȘTIRI POLIȚIENEȘTI

ALT PUNGAȘ
arestat în gară

La biroul judiciar fusese arestat un anume Merlaub Israel, cunoscut pungaș de buzunare. Acesta se află acuma în armată și profită de concedii ca să vie la Iași să opereze.

D. inspector Gane l-a trimis la comenduire au recomandația că e indizerabil în oraș.

Comenduirea însă i-a dat drumul și Merlob s'a pus pe lucru. In cursul nopții, el s'a dus în gară și a dat două lovituri, prădând pe d. Avram Haimovici din Botoșani și Stoican Negu învățător.

Pungașul a fost însă prins de d. comisar Epure.

— Poliția a izbutit deasemenea să aresteze pe indivizii Hichil Strul din str. Cucu 24 și B. Goldstein din str. Vântu, care au prădat pe săteanul Mihai Băs din Covasna, de suma de 1000 lei.

Alte furturi — Negustorul Burghele Ion din str. Vasile Conta, și-a întins ca de obicei azi dimineață, covoarele pe gardul din fața cinematografului Trianon. O jumătate de oră mai târziu, negustorul a constatat că un hoț abil i-a furat două covoare de 4 metri lungime.

— Hoți necunoscuți au pătruns în locuința d-lui Z. Baciuc și au furat diverse obiecte casnice și haine.

Accident.— Pe când lăptarul Lazăr Leibovici trecea prin dreptul statuei lui Miron Costin, a fost trântit la pământ de tramvaiul No. 6. In cădere, s'a ales cu câteva leziuni serioase.

Diverse — Au fost duși la poliție: Petrache Florea din str. Sărăriei No. 4 pentru că a bătut pe servitoarea d-lui președinte Patron; Butaliu Carol și Ion Sivadani din str. Ipsilante No. 51, pentru scandal. *Rep.*

Captări de apă
în regiunea Cotnari

La prefectura de județ există un proect care a fost luat în studiu de către d. prefect I. Axinte și d. inginer Andriescu-Cale.

La o depărtare de 5 Km. de com. Cotnari se află situat dealul Cătălina pe unde curg izvoare cu apă de băut.

Acum, prefectura vrea să capteze aceste izvoare care ar urma să alimenteze întreaga comună.

In acest scop, d. prefect Axinte a plecat astăzi dimineața împreună cu d. inginer Andriescu Cale la Cotnari pentru a studia proectul la fața locului.

Dacă se va realiza captarea izvoarelor dela Cătălina, atunci se vor face instalații moderne la Cotnari și prin împrejurimi.

In fiecare sat se vor instala câte 4 cișmele care vor putea alimenta pe toți locuitorii cu un debit suficent de apă.

Realizarea acestui interesant proect necesită cheltuelli de câteva milioane lei.

---

x *Laboratorul de Analize* Dr. Beceanu, Piața Halei Iași, execută în cele mai perfecte condițiuni, analize complecte de urină. La cerere se pun la dispoziție vase speciale pentru colectat urina.

O lămurire
în jurul unei reclamații de viol

Am înregistrat reclamația pe care un anume Victor Mlaștină, din serviciul Căminului invalizilor din războiu, a făcut-o contra d-lui căpitan invalid T. Tuchilă, cum că i-ar fi violat o copilă în etate de 5 ani.

D. căpitan Tuchilă ne trimite o întâmpinare prin care arată următoarele:

Ca ofițer invalid, d. Tuchilă a fost găzduit deseori în Cămin. In repetate ori Victor Mlaștină i-a cerut cu împrumut 3000 lei, dar d. Tuchilă l-a refuzat.

Apoi Mlaștina și soția lui, i-au propus d-lui Tuchilă să înfieze pe fiica lor, — ceia ce deasemenea a refuzat.

Apoi s'a făcut reclamația de viol, ca o simplă înscenare. Așa afirmă d. Tuchilă. Cercetările judiciare sânt în curs și în curând chestiunea va fi lămurită.

---

x *Parastas* — Implinindu-se un an de la incetarea din viață a lui Herș Bergher mare donator în folosul Orfelinatului Evreesc, comitetul acestei instituții roagă toate persoanele binevoitoare să asiste la parastasul ce se va oficia Duminică 6 Septembrie ora 9 dimineața la Cimitirul Israelit.

x *Comitetul nautic* este anunțat pe această cale să se prezinte Duminică 6 Sep. ora 9 jum. dim. la Strand pentru a hotărâ data campionatelor Moldovei.

INFORMAȚIUNI

x D-nii Argetoianu și Manoilescu studiază posibilitatea de a se veni in ajutorul comerțului.

E vorba ca Banca Națională să mărească reescontul băncilor, cu condiția ca acestea să acorde comercianților credite ieftine și pe termen lung.

x **Domnii avocați** care sosesc la Iași în vederea congresului, pot căpăta informațiunile necesare la Biroul de încartiruire care funcționează în gara Iași.

x **D. insp. de Siguranță Ovidiu Măcelaru, s'a întors azi dimineață în localitate.**

x Intrucât nouile schimbări ale numelor străzilor au provcat diferite încurcături și anomalii, d. Gh. Teodoru chestorul poliției, a întocmit un ghid oficial al orașului, care va fi purtat de toți gardienii publici.

x *Solemnitate școlară.*—Marți a avut loc solemnitatea deschiderei școalei „David Herzenberg" în asistența comitetului școlar în frunte cu d. președinte Fred Șaraga, a corpului didactic reprezentat prin d-na Directoare Roza Sufrin și a tuturor elevelor acestei școli.

Solemnitatea a fost deschisă printr'o rugăciune înălțătoare pentru M. S. Regele Carol al II-lea oficiată de dl. Solomon Cassvan institutor.

A vorbit d-na Directoare Roza Sufrin amintind elevelor datoria și purtarea lor atât în școală cât și în afara ei. Asemenea au mai luat cuvântul d. S. Cassvan institutor, și eleva Bank Roza din cl. III-a profesională. La sfârșit s'a proslăvit memoria neuitatului luptător David Herzenberg.

x Profesorii facultății de științi, medicină și drept, au făcut azi o nouă intervenție la minister să li se achite salarul pe luna Iulie.

De notat că la București salariile s'au achitat și pe Septembrie.

x Toți cercetașii sunt convocați la sediu, Duminică 6 Septembrie a. c. ora 17. Elevii și tinerii care vor să facă parte din „Asociația Cercetașilor" pot să vină și ei.

x Revista *„Bonsoir, Iași"* a poetului Gh. Topârceanu, se joacă astăzi Vineri, la „Sidoli", atât în matineu cât și seara.

x Consiliul de Administrație al teatrului național, ține ședință, astăzi la ora 6 p. m.

x D. Titel Suțu, student în drept, fiul d-lui Rudolf Suțu a fost operat astăzi dimineață de apendicită, la spitalul Sf. Spiridon, de către d. dr. I. Tănăsescu.

x D. profesor dr. I. Bălteanu, efor al casei Sf. Spiridon, reintorcându-se în localitate, și-a reluat ocupațiile.

x D. dr. Al. Slătineanu, secretar general al ministerului sănătății, este așteptat să sosească astăzi în localitate.

x **Printre funcționarii ceferiști** domnește o mare agitație, din cauza intenției de a li se reduce salariile. Ceferiștii au ținut ieri câteva consfătuiri.

x D. ajutor de primar Jelea studiază modalitatea înlocuirei celor 44 căruțe ale serviciului salubrității orașului, cu câteva camioane-automobile.

Din istoricul petrolului românesc
Exploatările primitive din Secolul XVI

Ziarul italian „Il Popolo d'Italia" urmează seria articolelor sale asupra petrolului românesc, datorite lui Luigi Freddi:

„Industria petroliferă romînească își are obârșia ei în județul Prahova dela jumătatea veacului al XVI-lea.

La început lichidul curgător era strâns în gropi; nu servea decât la ungerea căruțelor și la vindecarea... reumatismului.

După aceia începu extragerea, al cărei proces s'a prelungit pentru întregi generațiuni teritorii ce deobicei erau proprietatea mânastirilor.

Puțurile a căror adâncime varia dela 60 la 270 metri, erau foarte mari și pereții lor erau întăriți cu nuiele de răchită și grinzi.

„După aceia, francezii și rușii, au început studierea regiunilor precarpatine.

S'a alcătuit întâia societate „Valachian Petroleum Company" și în 1856, cu concesia iluminatului cu petrol a orașului București, s'a întemeiat întâia distelerie la Ploești care a ajuns repede centrul afacerilor petrolifere.

Telegramă

Mare stoc de mărfuri de sezon au sosit la vechiul Magazin

BARASCH

din strada I. C. Brătianu (colț cu str. Unirei)

Prețurile cele mai eftin posibile.

Vizitați Magazinul „BUNUL GUST"

din str. Ștefan cel Mare 13 (alături de Bijuteria Leon Mayer) care vinde ciorapi din renumita fabrică „Adesgo" cu Lei 120 simple, 135 cu baghetă ajour și 155 cu baghetă brodată, ciorapi muslin lei 35 per., ciorapi fil de pers lei 55 per., mănuși glacé lei 150 per., ciorapi bărb. fini dela 20 per., Cămăși Oxford Lei 220, Cămăși Dejalin lei 315, Cravate fine de la lei 50, ciorapi pentru copii. Băști franceze etc. cu prețurile cele mai eftine.

Liceul de Fete „M. Kogălniceanu"

— Școală particulară cu drept de publicitate —

8— Strada Căpitan Păun No. 8—Iași

Curs de liceu complect. Absolventele școalei au aceleași drepturi ca și cele de la școalele statului.

In clasa I-a se primesc eleve fără examen de admitere

Inscrierile se fac în fiecare zi de lucru de la 8—11 și 4—6. Cursurile încep regulat la 3 Septembrie.

DIRECȚIUNEA

Liceul de băeți și Școlile Comerciale Superioară, Elementară și Curs Seral

„M. Kogălniceanu" Iași, Strada C. A. Rosetti 4

INTERNI, SEMI-INTERNI și EXTERNI

Școli cu drept de Publicitate

Se primesc înscrieri la orice clasă de liceu sau școală Comercială, **fără concurs de admitere. Elevii au același drepturi ca cei dela școalele întreținute de stat (școli de stat).** Școalele noastre fiindcă sunt întreținute de părinți se numesc școli **cu drept de publicitate.**

Cancelaria deschisă dela 8—12 și dela 4—6 în orice zi de lucru.

Director TITUS PATRICIU

profesor, fost director General în Ministerul Instrucțiune

ECOURI

x **Dentista L. Carc** *reintorcându-se în localitate și-a reluat consultațiile în cabinetul d-sale din str. Săulescu 2, colț Piața Unirei, (intrare prin boltă).*

x Rugăm vizitați **Librăria Universală** str. Ștefan cel Mare 8 care vinde, cu adevărat cel mai eftin, toate rechizitele școlare.

x D. *Dr. Dabija* întorcându-se în localitate și-a reluat consultațiile str. Sf. Atanasie 4.

x **Comunicatul Librarilor din Iași.** Conform înțelegerei avute cu Onoratele Direcțiuni ale Școalelor și în conformitate cu *ordinele exprese ale Onor. Ministerului de Instrucțiuni Publice,* s'a luat hotărârea ca fiecare elev să-și cumpere cărțile și rechizitele școlare *de unde voește.*

Deci, nici un elev nu poate fi obligat să procure cele necesare numai dela o anumită librărie.

Asociația Librarilor din Iași

x S'a săturat lumea de acele bilete de loterie a căror trageri se amână mereu. Iată de ce are succes crescând Loteria Spitalelor Evreești din Cluj, fiindcă este o loterie care nu-și amână tragerile, iar câștigurile de trei milioane sunt depuse la Banca Ardeleană. Comandați lozuri de 100 lei bucata la biroul central al loteriei din Cluj Piața Unirei sau la Sucursala din Iași: Samy Brück agentură, Bul. Ferdinand No. 9.

x **D. Prof. Dr. I. Tănăsescu** *reintorcându-se în localitate și-a reluat consultațiile în cabinetul d-sale din str. Coroi 4 bis.*

x Soc „Chevra Kedoische" face cunoscut că la cimitirul Israelit (la intrare) se găsesc de vânzare flori pentru acei ce vizitează mormintele, cu ocazia sărbătorilor de toamnă.

Renumita coafeuză

MITZI

a sosit și lucrează la coafor „Unirea" C. Codreanu, lângă Pogor.

INSTITUTOR onorific, cu 7 gradații în învățământ, prepar în familie, curs primar, limba română și matematica, curs inferior liceal. Adresați Sărărie 78.

DE INCHIRIAT o camera mare, luminoasă, sobă teracotă, lumină electrică, intrare la stradă. Se preferă o profesoară sau pensionară, strada Rosetti 47, în fața Palatului Administrativ.

DE INCHIRIAT prăvălii și locuințe în imobilele str. Socola No. 44, str. Nicolina No. 24, str. Crucei No. 15. Doritorii se vor adresa d-lui Avocat Beno Marcus, Iași str. Lăpușneanu 30 zilnic între orele 7—9 seara.

Dinții albi fac fiecare față frumoasă și simpatică. De multe ori ea se obține, întrebuințând numai o singură dată pasta de dinți „Chlorodont", care înviorează gura atât de minunat și dă o strălucire dinților, ca acea a sidefului. Incercați mai întâi un tub à Lei 20.— Tubul mare à Lei 32.— Se obține pretutindeni.

DE INCIRIAT două camere mobilate, din care una mai mare pentru două persoane, apă și lavoir în odaie, electricitate, confort modern. Se preferă d-șoare sau d-ne funcționare, sau profesoare, cartier sănătos, în apropierea liceului Oltea Doamna, Școala Comercială, Universitatea Școala de Menaj. Vizibile între orele 1—3 jum. în fiecare zi. A se adresa la ziar.

DE INCHIRIAT acum, una odae mobilată la una sau două persoane, cu pensiune, în strada Bucșinescu No. 17, pot fi și elevi de școală sau studenți.

Mult îndurerații: Valeriu Teodoritu soț, Petru și Maria Popovici, părinți, Ioan, Maria, Aurel Popovici, Iulia și Ion Buciuceanu, Teodor și Ana Popovici, Mihai și Ema Popovici, Gheorghe și Maria Popovici frați, surori și cumnați, familiile Gheorghe Popovici și Gheorghe Popp, au nemărginita durere de a anunța încetarea din viață după o lungă și grea suferință a scumpei lor

Natalia Teodoritu

in etate de 29 ani

și roagă rudele și prietenii de a lua parte la înmormântare, care va avea loc în ziua de Duminică 6 Septembrie a. c. ora 5 p. m. la cimitirul „Eternitatea" în a cărei Capelă se află depus corpul.

INCUNOȘTIINȚARE

In baza cererii înregistrată la No. 43834 | 930 a d-lui avocat V. D. Frățiță din Iași, se va vinde prin licitație publică imobilele din Iași strada Ștefan cel Mare 37 și Berăria Veche 6, proprietatea soților Elena și Cl. Ionescu, în ziua de 24 Septembrie a. c. la Trib. Iași secția 3-a.

Licitația va începe de la suma de 2.100,000 lei pentru primul imobil și dela 600,000 lei pentru cel de al doilea.

Pentru informațiuni amatorii se pot adresa d-lor avocați Frățiță și Rodoș precum și d-nei și d-lui Dr. Iliescu str. L. Catargi 28 și d-nei Oromu str. Asachi No. .

Teatrul Pomul Verde

Astăzi Vineri 4 Septembrie 1931

MIRIAM KORALOVA

în

Deim Beker's Techter'l

Bilete la cassa grădinei.

ULTIMA ORĂ

ŞTIRI POLITICE

In toamnă va fi remaniat cabinetul

Schimbare la departamentul armatei

Bucureşti 4.— In cercurile politice şi militare se dă ca sigură o apropiată mişcare în înaltele comandamente.

D. general Ştefănescu-Amza ministrul armatei, va ieşi din guvern pentru a trece şef al Marelui Stat Major, în locul d-lui general Samsonovici care va lua comanda unui corp de armată. Incă nu se ştie cine va fi viitorul titular al departamentului armatei.

Remanierea cabinetului va fi mai largă. Concomitent cu schimbarea ministrului armatei, se vor face schimbări şi la alte două ministere.

Consiliul de Coroană

D. mareşal Averescu va veni în Capitală în cursul săptămânii viitoare şi va convoca comitetul de direcţie al partidului poporului, pentru a fixa atitudinea în **Consiliul de Coroană, economic** *ce urmează a se întruni între 10 şi 20 Septembrie.*

In vederea aceluiaş Consiliu, fac preparative toate partidele, pregătind în special soluţiunea în chestiunea situaţiei agricole şi financiare.

Programul georgist

D-nii George Bratianu şi C. Banu lucrează la elaborarea unui nou program al partidului, cu o pronunţată orientare spre stânga. Se examinează cele mai potrivite remedii pentru criza agricolă, ban cară şi petroliferă.

După fixarea programului, se va proceda la reorganizarea partidului.

Un oficiu de vânzare a grâului

Guvernul a însărcinat pe d-l profesor Cornăţeanu deputat, să plece la Belgrad, pentru a studia condiţiile în care funcţionează oficiul de vânzare a grâului.

Faţă de situaţia critică a agricultorilor noştri se crede că ar fi de folos să se introducă şi la noi un oficiu de vânzare, după modelul jugoslav. Chiar agricultorii au cerut studierea acestei chestiuni, în scopul revalorizării cerealelor.

Situaţia leului stabilizat

Ministerul de Finanţe a dat aseară următorul comunicat:

„Unele ziare publică ştiri necontrolate despre stabilizarea leului; despre un program de faliment al statului etc.

„Ministerul atrage atenţiunea asupra pericolului răspândirei acestor ştiri false

Stabilizarea nu poate fi zdruncinată prin nimic; dar zvonurile tendenţioase pot induce în eroare pe oamenii de bună credinţă şi pot pricinui perturbaţiuni artificiale în mişcarea fondurilor".

Comunicatul încheie cu asigurarea că, stabilitatea monetei noastre este intangibilă.

Planurile politice ale d-lui Duca

Se va începe lupta contra guvernului. -- Pregătiri de organizare la Iaşi

Precum am relatat, d-nii Eduard Lăzărescu, Zipa şi Vasiliu-Voina, s'au întâlnit cu d. I. G. Duca la Bălţi.

Liberalii ieşeni au raportat şefului partidului felul cum a decurs alegerea la Neamţ şi situaţia din organizaţia locală. D. Duca i-a îndemnat să înceapă o campanie de organizare puternică a clubului, întrucât se vor ivi curând lupte politice serioase.

Aceiaş recomandaţie a făcut-o d. Duca tuturor organizaţiilor cu care a luat contact.

Campanie împotriva guvernului

Diferite persoane care s'au aflat în ultimul timp în intimitatea şefului partidului liberal, ne relatează că raporturile între d-nii Duca şi Argetoianu s'au răcit.

D. Duca a decis să înceapă campanie împotriva guvernului.

Tema principală va fi legea de valorificare a cerealelor. Liberalii susţin că această lege a îngreuiat şi mai mult situaţia agricultorilor.

Intre georgişti şi ducişti

D. Duca se fereşte să vorbească de liberalii georgişti.

Nici chiar la întruniri nu aminteşte despre **dânşii.** Probabil că şeful liberalilor **gândeşte să-şi doboare adversarul prin tăcere.**

Totuşi la Bălţi, pe când d. Duca se întreţinea cu mai mulţi partizani, cineva a întrebat:

— Dar cu georgiştii ce facem?

Unul din asistenţă a răspuns prompt cu întrebarea:

— Cum? Mai există aşa ceva?

D. Duca a râs, dar a tăcut.

Activitatea politică la Iaşi

Venirea toamnei a început să învioreze şi lumea politică din Iaşi. Cluburile îşi reiau activitatea.

Naţional-ţărăniştii au hotărât să înceapă o serie de întruniri pentru pregătirea congresului judeţean din Octombrie.

Liberalii ducişti aşteaptă întoarcerea d-lui Victor Iamandi ca să înceapă acţiunea. Deocamdată au închiriat clubul din Piaţa Unirei unde se află acum Liga Agrară, ca să fie în faţa georgiştilor, care la rândul lor îşi pregătesc acţiunea politică.

Averescanii au primit dispoziţii pentru pregătirea organizaţiei, în vederea campaniei de răsturnare a guvernului.

D. Petru Pogonat va convoca săptămâna viitoare o şedinţă a comitetului executiv, pentru începerea unei acţiuni de organizare.

S. Maur

ORA 3

Cum se vor reduce salariile

Bucureşti 4.--Un membru marcant al comisiunei bugetare care lucrează actualmente la Ministerul de finanţe pentru micşorarea bugetului, a făcut câteva declaraţii importante ziarului „Lupta".

Intre altele a declarat că d-l C. Argetoianu, ministru finanţelor, e decis să facă reduceri numai la salariile mari.

In acest scop se va fixa o limită a salariilor care nu vor fi scăzute.

Deasemenea s'a propus comisiunei de reduceri a bugetului ca să se micşoreze salariile funcţionarilor dela ţară (preoţi, învăţători, notari, etc.) — întrucât ei se bucură de condiţii de trai mai uşor.

Tot în vederea echilibrărei bugetului, se va face şi o selecţiune între funcţionari.

In programul reducerei cheltuelelor se va face şi o rectificare în minus a pensiilor micilor funcţionari.

D. Maniu activează totuşi în viaţa politică?

Cluj 4.— Naţionali-ţărănişti, fac mari pregătiri în vederea apropiatei consfătuiri, care va avea loc la Sovata.

La apelul d-lui Vaida, au răspuns numeroşi fruntaşi din toate părţile Ardealului anunţându-şi participarea.

Din cercurile naţ.-ţărăniste se anunţă că unii dintre participanţi ar dori să deie adunărei aspectul unei conferinţe ardeleneşti şi nu a partidului naţ.-ţărănesc.

Alţii, din contra cer ca această consfătuire să fie începutul campaniei partidului, împotriva guvernului.

Cele ce provoacă senzaţie este faptul că d. Iuliu Maniu se află de Miercuri la Sovata şi va rămânea acolo 10 zile.

Intimii fostului prim ministru afirmă că d. Maniu va lua parte activă la dezbaterile conferinţei convocate de dl. Vaida.

D. P. Ghiţescu

a fost înaintat comisiei de disciplină

Bucureşti 4.—Ancheta făcută împotriva d-lui P. Ghiţescu, fostul director general al învăţământului primar, a fost terminată astăzi.

Raportul conchide cu trimiterea d-lui P. Ghiţescu, în faţa comisiei de disciplină.

Noi tulburări la Barcelona

Paris 4-— In urma grevei generale ce s'a declarat la Barcelona s'au produs noui tulburări în oraş.

Trei mii de lucrători au eşit pe străzile Lisabonei, manifestând împotriva guvernului.

Străzile centrale au fost marsate de forţe poliţieneşti care împedicau înaintarea manifestanţilor.

Pe alocuri s'au produs ciocnire între grevişti şi poliţie.

Sânt trei morţi şi zece grav răniţi. Comunicaţia telefonică cu Madridul a fost întreruptă de grevişti.

Pregătirea alegerilor generale

în Jugoslavia constituţională

Belgrad 4 — Guvernul pregăteşte noile alegeri generale care vor avea loc spre sfârşitul lunii Septembre. Votarea se va face pe circumscripţii judeţene, cu scrutin uninominal. Noua lege electorală va fi publicată zilele acestea.

*

Foştii şefi de partide d-nii Davidovici, Dr. Macek şi Pribicevici, refuză să intre în guvernul generalului Jifcovici.

Ziarele arată că revenirea la regimul parlamentar a produs mare satisfacţie în toate straturile populaţiei.

Insă partidele de opoziţie continuă a fi nemulţumite. Amănunte nu se pot publica, fiindcă încă funcţionează cenzura presei.

Generalul Jifcovici va trece în rezervă, pentru a se putea ocupa de alcătuirea noului partid guvernamental.

Constituţia nouă va intra efectiv în vigoare îndată după deschiderea parlamentului.

Alt asasinat în Cadrilater

Un protest bulgar la Liga Naţiunilor

Constanţa 4.—Din Turtucaia se anunţă că cetăţeanul bulgar Marin Penef din Cuşurul din Vale, a fost impuşcat aseară de către colonistul timocean Chiril Bărbulescu.

Victima a fost internată la spital unde se află în stare gravă. Agitaţia sporeşte în Cadrilater.

*

Ştiri din Sofia arată că o delegaţie cetăţenească s'a prezintat d-lui Muşanov minstru de externe, şi a protestat contra faptului că guvernul bulgar n'a făcut imediat demersuri la Bucureşti penr tru a se pune capăt asasinatelo. politice din Cadrilaterul românesc

Societatea iredentistă bulgară „Dobrogea" dă un comunicat prin care pretinde că, în ultimul timp, nici un comitagiu bulgar n'a trecut graniţa în România. Societatea anunţă că va continua lupta, pe căi legale.

Un protest bulgar s'a expediat ieri la Geneva în contra asasinării fostului senator Cristu Ştefanov.

Renunţarea la uniunea austro-germană

produce pretutindeni mari impresii

Paris 4.— „Le Temps" publică un articol în care arată că Franţa este foarte mulţumită de declaraţia făcută la Geneva de către d-nii Curtius şi Schober, că renunţă de bună voe la Uniunea vamală.

Această declaraţiune a influenţat favorabil Bursa din Paris.

*

Berlin 4—Declaraţia dela Geneva despre renunţarea la uniunea austro germană, a produs mare impresie în Germania.

Ziarele arată că trebue să urmeze o colaborare economică europeană. In caz contrar, Germania şi Austria vor relua sforţările pentru a alcătui o Uniune.

*

Bursa Berlin s'a redeschis ieri. Ofertele de vânzare s'au produs din abondenţă, iar cursurile au scăzut enorm.

Acţiunile „Siemens" au suferit scăderi de 30 până la 40 la sută.

Incăerare sângeroasă

în staţia Mogoşoaia

Bucureşti 4 --Ovioleniă încăerare s'a produs ieri în staţia Mogoşoaia, în următoarele împrejurări:

Din ordinul primăriei, un grup de podari a venit să dărâme o magazie de lemn. S'a împotrivit însă un inginer al căilor ferate.

Din discuţie s'a ajuns la ceartă. A intervenit o echipă de ceferişti şi s'a produs o sângeroasă încăerare cu lucrătorii primăriei.

Au intrat în funcţiune ciomege, târnăcoape, lopeţi etc.

Sunt mai mulţi răniţi, dintre care doi mai grav, au fost transportaţi la spital. S'a deschis o anchetă.

Accident de automobil

Tirgovişte 4.— Cunoscuta artistă de cinematograf Pola Illeri (Paula Iliescu) angajată la o casă de filme din Paris,— se află în ţară şi-şi petrece vacanţa în jud. Dâmboviţa.

Ieri Paula Iliescu a plecat în excursie cu automobilul, însoţită de d. avocat Bubi Poenăreanu.

Pe teritorul comunei Viforîta, maşina a capotat şi s'a sfărâmat complect.

Din fericire, artista Paula Iliescu s'a ales numai cu uşoare leziuni la cap.

x *Crema Khasya* face să dispară ridurile (sbârciturile) feţei. Depozit: Farmacia Pollak str. Ştefan cel Mare.

Nici o ştire dela „Nautilus"

Londra 4 — Incă nu se ştie nimic despre submarinul „Nautilus".

N'a mai sosit nici o ştire, de Simbătă.

Se crede că submarinul navighează scufundat sub gheţuri, şi astfel nu poate folosi aparatul de radio-telegrafie.

TRANSPORT DE MONETĂ

Constanţa 4. — In port a sosit un nou transport de monetă metalică, in valoare de 300 milioane lei.

Banii au fost expediaţi la Bucureşti, sub o puternică escortă.

URAGAN

LA CONSTANTINOPOL

Stambul 4.— Un violent uragan, însoţit de ploae torenţială cu grindină, s'a abătut ieri asupra Stambulului, provocând mari inundaţii.

Vântul a adus cantităţi enorme de nisip, care au pricinuit pagube nsemnate.

Amprente degitale

pentru copii din America

New-York, (Ceps). — Având în vedere că în America se pierd anual peste 3000 copii minori, s'a prezentat la Congresul american un proect de lege, prin care se prevede introducerea de amprente degitale obligatorii pentru toţi copiii de şcoală din Statele-Unite. Albumul amprentelor are a servi ca un mijloc auxiliar pentru căutarea copiilor dispăruţi (Ceps)

Noul cutremur de pământ

din sudul Serbiei

Belgrad. (Ceps).—Se anunţă că în jurul localităţii Ghevgeli au fost simţite zilele acestea noui cutremure de pământ. Popolaţia a fost din nou cuprinsă de panică, sub impresia ultimului cutremur care a sinistrat intreagă această regiune. După ştirile primite, actualul cutremur n'a pricinuit pagube insemnate.

Cutremurile de pământ în această parte a Balcanilor sunt foarte dese şi pricina este de căutat în prăbuşirea diferitelor pături ale solului. Tot din această pricină se produc şi alunecările periculoase ale stâncilor depe ambele maluri ale Vardarului. Deplasarea acestor stânci poate pricinui catastrofe tot atât de groaznice ca şi cutremurile vulcanice.

x Bătăturile le înlăturaţi sigur cu „Coricol".

Depozit: Farmacia Polak, str. Ştefan cel Mare.

Zăcăminte de cărbuni

în regiunea Polului Nord

Moscova (Ceps). — După cum anunţă ziarele sovietice, expediţiunea ştiinţifică de sub conducerea geologului rus Ivanov, a descoperit în partea occidentală a insulei Franz Iosif, importante zăcăminte de cărbuni. Aceste zăcăminte vor putea forma o bază pentru aprovizionare cu cărbuni a navigaţiei nordice şi de litoral.

INFORMAŢIUNI

x **Expoziţie.**— Pictorii ieşen' Marşic, Popa şi sculptorul Hette expun ultimele lor lucrări în „salon comun". Expoziţia, aranjată în interiorul librăriei „Cartea Românească" (fostă Ornştein) str. Lăpuşneanu, se poate vizita zilnic.

x D. inspector Negulescu a terterminat ancheta cu privire la unele neregu i ce ar fi existând la fabrica R. M. S. din localitate. D. Guţu conducătorul instituţiei, a fost găsit complect nevinovat.

In urma acestui faft, a fost ridicată suspendarea d-sale.

x Doctorul **BRENER** *specialist mamoş*, boli de femei, consultaţii de la 2 până la 4 p. m.

AZI LA CINEMA GHELTZER
— 3 FILME —
RICHARD TAUBER
IN
Drumul spre Glorie
Sonor, cîntat şi vorbit nemţeşte
EMIL JANINGS
în ANNA BOLEYN şi
FRED THOMSON în
Lupta pentru avere

DENTISTUL
FRIDRICH GRÜNBERG
Consult. 9—1 şi 3—7
str. Ştefan cel Mare 3

Mayer Aron
AVOCAT
Str. Libertăţei 8
Bucureşti 5—6

Ce trebue să ştie fiecare om bolnav şi sănătos despre „Radiumchema" cu emanaţia slabă

Poate să se afle bine omul, poate să fie sănătos, dar e sigur în aceea că va şi rămâne astfel? Poate se schimbă repede situaţia întreagă şi atunci suntem nevoiţi a stabili, că am pierdut averea noastră cea mai scumpă, sănătatea. Deci omul cuminte va îngriji de sănătatea sa şi anume prin îngrijirea şi întărirea organismului. Dacă există deci un mijloc, care poate întări corpul chiar şi în timpul muncii de toate zilele, atunci e nevoie să-l întrebuinţăm şi să-l aplicăm, ca să ne facem capabil pentru lupta de existenţă.

De când inventase ştiinţa „Radiumchema" din Sft. Joachimsthal cu emanaţia slabă, de când nu numai că înlocue comprese „Radiumchema" băile de radiu scumpe ci din cauza aplicării continuu le întrece în efect, deja nu poate să fie o problemă nimănui, să îngrijească de sănătate, în timpul potrivit şi preventiv.

Să nu vă închipuiţi că organismul Dvs. e foarte sănătos!! Să nu vă închipuiţi, că organismul Dvs. n-are nevoe de întărire, de virtoşare!

Uzinele de radiu ale statului cehoslovac—cari aduc în circulaţiune „Radiumchema" cu emanaţia slabă—în coloanele ziarului nostru vor publica o serie de articole, referitoare la efectul radiului în câteva boli speciale.

DOCTORUL
Ovidiu Cordescu
consultă zilnic între orele 4—7
pentru BOLI ŞI OPERAŢIUNI
de
NAS, GAT şi URECHI
în str. Mârzescu 16

„Radiumchema"
veritabil din Sft. Joachimsthal
Vindecă bolile
alină durerile
şi regenerează.
RADIUMCHEMA
Să ne ferim de imitaţii eftine şi inferioare, cari n'au nici o valoare şi n'au efect!!! Numai „Radiumchema" conţine radiu veritabil din Sft. Joachimstal şi e singurul produs autorizat de Statul Cehoslovac. Conţinutul de radiu e garantat de Statul Cehoslovac.
In Iaşi numai la d. Isidor Wechsler str. Lăpuşneanu No. 41 se poate comanda, unde, oricând obţineţi lămuriri, gratis, chiar şi in scris. Direcţiunea in România a „Radiumchemei" din Sft. Joachimsthal: ARAD, Bul. Dragalina 12.

Teatrul Cinema
„SIDOLI"
Astăzi Vineri 4 Sept.
Matineu la ora 6
Seara la ora 10

Formidabilul succes:
„BONSOIR, IAŞI!.."
Revistă în 2 acte de Gh. Topârceanu
şi NO, NO NANETTE
Operetă sonoră de mare fast
PREŢURILE OBIŞNUITE

ANUL XXVII No. 7304

3 LEI EXEMPLARUL

DUMINICA 6 SEPTEMBRIE 1931

ABONAMENTE

L

"

"

IAŞ

Fundaţiunea „Regele Ferdinand I"
Bucureşti
Str. Ştirbei Vodă 3
(Adm. Dom. Coroanei)

PINIA

ZIAR POLITIC COTIDIAN

ANUNCIURI
se primesc la toate
AGENŢIILE DE PUBLICITATE
şi la
ADMINISTRAŢIA ZIARULUI
Iaşi. — Strada Lăpuşneanu 37

Telefoane: Redacţia 391, Administraţia 394, Serviciul de noapte 367

ACTUALITĂŢI POLITICE

PARTIDUL LIBERAL PREGĂTEŞTE

O CAMPANIE DE RĂSTURNARE A GUVERNULUI

Planul d-lui Duca — Ce rol joacă d. Argetoianu ?

Persoane din anturajul d-lui Duca, precizează că şeful partidului liberal s'ar afla acuma în „raporturi reci" cu d. Argetoianu, şi că pregăteşte o puternică acţiune împotriva guvernului.

Temperatura raporturilor dintre cei doi bărbaţi de stat, e chestiune secundară. Importantă este hotărârea de luptă a partidului liberal, pentru răsturnarea guvernului.

Campania de opoziţie are acest scop final: slăbirea şi răsturnarea guvernului.

*

Presupunând că guvernul pleacă, —ce poate să urmeze? Dizolvarea parlamentului abia la 6 luni dela alegere, şi mai cu seamă în împrejurările de astăzi,—e greu de imaginat.

Un nou guvern sprijinit pe actualul parlament, n'ar putea alcătui d. Argetoianu (sau orcare personalitate sprijinită de o parte din actualii majoritari), în coaliţie cu naţional-ţărăniştii, georgişti, averescani, lupişti. Asemenea combinaţie este imposibilă. Şi în primul rând, naţional-ţărăniştii n'ar colabora cu majoritatea actuală.

Ar exista soluţia Duca-Argetoianu. D. Duca cu cei 80 deputaţi; iar d. Argetoianu cu partea cea mai mare a majorităţii actuale (fiindcă ar fi mai puţini acei care s'ar solidariza cu supărarea d-lui Iorga).

Asta ar fi o soluţie posibilă; dar. intervine „temperatura" dintre politicianii în chestie. Dacă d-nii Duca şi Argetoianu sunt în raporturi reci, înseamnă că nu se înţeleg de la scopuri, ambiţii, împărţeală şi chiar dela program.

Şi atunci, cum ar putea alcătui guvernul împreună?

S'ar mai prezinta o singură soluţie: aventura! Vre-un guvern din persoane absolut neutre; sau din militari (in care s'ar agăţa şi d Argetoianu), şi care ar cere — poate cu oarecare şanse—încrederea parlamentului. Iar dacă n'ar obţine această încredere,. .s'ar dispensa de parlament pe câtva timp.

In asemenea situaţie, ce ar avea de câştigat d. Duca? Absolut nimic.

*

Şi atunci intervine o nouă latură în discuţie.

Există realmente „raporturi reci" între d-nii Duca şi Argetoianu? S'ar putea să nu existe. Iar anunţarea „raporturtlnr reci" să fie numai o manevră, pentru facilitarea planului de a răsturna pe d. Iorga. Şi odată planul înfăptuit, să se păşească la un cabinet Duca-Argetoianu, ca un imperativ al momentului.

Bănuim că asta urmăreşte d. Argetoianu. Insă d-sa e prudent, fiindcă ar putea interveni şi **neprevăzutul** *şi mai ales că dezlegarea hotărâtoare stă în mâna Regelui.*

Dacă Regele apreciază altă soluţiune (or care alta), cum a făcut şi în April curent? Dacă combinaţiile d-lui Argetoianu nu se pot realiza?

Atunci actualul vistiernic rămâne imaculat pentru orce imprejurare; chiar dacă ar fi vorba de o aventură, sau de prelungirea menajului chinuitor cu d. Iorga...

X.

ZEPPELINUL AVARIAT

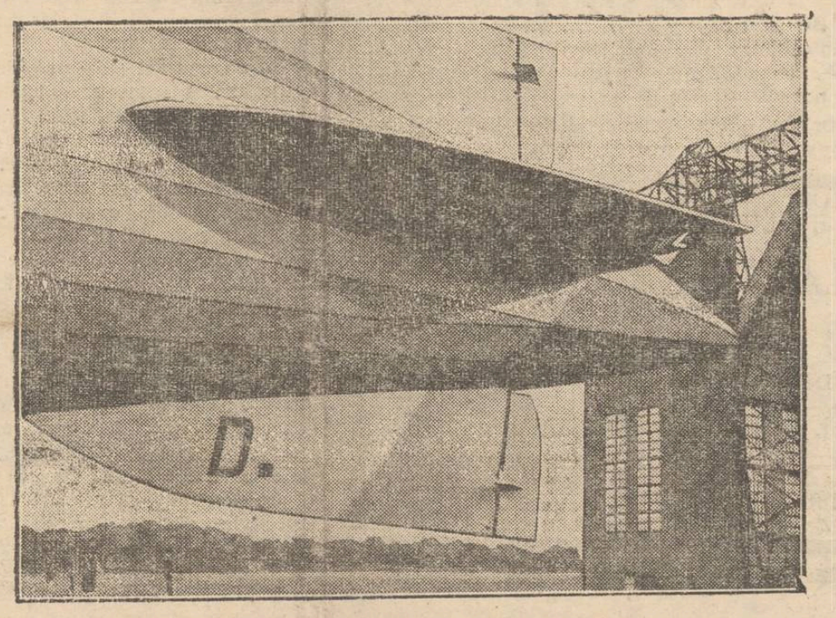

Ştiri sosite din Brazilia anunţă că dirijabilul „Graf Zeppelin", când s'a apropiat de coasta sud-americană, a fost surprins de o violentă furtună care i-a provocat serioase avarii la nacelă şi la aripele dindărăpt (n clişeu). Acuma, zeppelinul se află în reparaţie la Pernambuco (Brazilia); şi se speră că în scurt timp îşi va relua zborul, înapoi spre Europa.

Câte-va observaţii

de Wratislavius

VIZITAND UN „MUZEU"..

PROBLEMA COMBATEREI BOALELOR VENERICE

In Piaţa Unirei, se adăposteşte de câte-va zile—deasupra berăriei *„Azuga"*, o expoziţie interesantă, care poartă pomposul titlu de „Muzeu pedagogic de anatomie şi patologie".

Vizitând „muzeul", am făcut unele constatări ce cred că merită să fie împărtăşite cetitorilor. Pe lângă acestea însă, colecţia de mulaje expuse mi-a sugerat o propunere ce trece într'un domeniu cu totul altul decât acel al unor simple impresii căpătate la o exhibiţie oare-care. Acest domeniu il constitue greaua problemă socială a *combaterii boalelor venerice.*

Evident, că „Muzeul" din Piaţa Unirei nu poate corespunde exigenţelor unui vizitator care cunoaşte multe din muzeele adevărate ale clinicelor Universitare dela noi şi din străinătate, unde se pot vedea sute şi mii de mulaje executate de cei mai mari [illegible] ai genului ca *Baretta, Kröner* etc.

Dar *ideia în sine*, a aranjării acestei exhibiţii, noi o găsim fericită. Pe când expoziţiile oficiale, ştiintifice—ca să zic aşa, nu atrag decât un număr mic de inşi şi chiar aceştia recrutaţi dintre oamenii cărora nu le mai trebue propagandă, aici la muzeul—*panaramă*, se duc mii şi mii de oameni, ca să vadă pe „d-ra Violetta—născută fără mâini şi picioare" sau „Omul animal (un biet creştin nenorocit, cu o deformaţie a feţii) etc. etc. Marea mulţime se interesează mai mult de aceste ciudeţenii de ale naturii, decât de expoziţiile cu tendinţe morale, educătoare şi luminătoare.

Dar de ce am spus mai sus că ideia interprinderei de deasupra berăriei Azuga, noi o găsim fericită? Pentru-că, ştiind să exploateze sentimentul curiozităţii omeneşti, pentru tot ce ilustrează capriciile naturei, alături de acestea expune şi o serie de mulaje, cu substrat extrem de important şi anume: *Combaterea boalelor venerice.*

Natural că mulajele expuse acolo sunt extrem de mediocru executate. Ca să nu jignim pe conducătorii interprinderei, evităm de a spune cuvintele tari ce ni le sugerează, văzând capetele de ceară ale lui *Zola, Tolstoi, Montefiore* etc. etc.

Dar aceasta nici n'are importanţă. După cum absolut fără nici-o importanţă rămân pentru noi micele „panoptice" instalate—tot acolo—şi în care dacă pui doi lei, vezi „tablouri" interesante.

(Continuarea în pag. II-a)

IDEI ŞI FAPTE

PLATA DATORIILOR IN NATURĂ, LA PARITATE

Cultivatorii de pământ din cuprinsul ţării noastre, cei mari ca şi cei mici, cei din regatul vechi ca şi cei din Bucovina, trec în prezent prin clipe extrem de grele. „Nu e ţăran român bogat"; — de adâncul adevăr al acestei constatări întristătoare s'au convins în ultimul timp până şi cei care susţineau acum un an numai, că un singur an roditor ar putea îndrepta o mare parte din relele pricinuite de câţiva ani secetoşi.

O fi de vină proasta calitate a produselor noastre agricole; or fi de vină cei mari care nu ştiu să elaboreze planuri cu adevărat folositoare; rezidă poate cauza relelor în supraproducţia „catastrofală" de pe tot globul pământesc; —fapt cert este, că plugarul român stă neînchipuit de prost; şi mai prost poate decât atunci când n'avea ce mânca.

Munca câmpului nu numai că nu rentează deloc, dar şi pricinuieşte pagube tot mai crescânde aceluia care o practică.

Pe când în urmă cu un an puteai cumpăra cu un kilogram de grâu o cutie mare cu chibrituri,— anul acesta nu achiţi costul unei cutii mici cu un kilogram şi jumătate.

Dar dacă în privinţa preţurilor, întreaga ţărănime îndură acelaş calvar, — plugarului basarabean i s'a rezervat un surplus de strădanii.

In cursul celor cinci ani secetoşi când pământul Basarabiei nu producea absolut nimic celor care'l udau cu sudoarea lor,—ţăranii au luat pela cooperativele sătesti cantităţi mici de grâne, pentru hrană şi însămânţare.

Tot sperând în zadar un lung şir de ani, sărmanii oameni s'au ales cu datorii extrem de umflate, căci cooperativele pretindeau nici mai mult, nici mai puţin, să li să plătească în bani după preţul de atunci.

Astfel că un ţăran, care a împrumutat în 1924 una sută kilograme grâu, ar trebui să dea acuma băncii creditoare peste o mie de kilograme.

Oricine deci va înţelege, ce imensă uşurare i s'ar face ţărănimei, dacă s'ar admite ca asemenea datorii să fie achitate în natură, la paritate, adică înapoindu-se „cooperativelor" numai *cantitatea împrumutată.*

Bineînţeles, prin măsura aceasta nu s'ar rezolva încă problema chinuitoare a plugăritului rominesc.

Mai sunt atâtea de înfăptuit în domeniul agriculturii năpăstuite.

Dar pe timpul acesta afurisit, când toate se fac anapoda, — e perfect îndreptăţită bucuria pe care o resimţim, aflând că în urma intervenţiei d-lui general Râşcanu, consiliul de miniştri a decis să se întocmească un proect de lege, în sensul discutat mai sus.

In actualele împrejurări economice, nu i se poate cere unui guvern să realizeze minuni.

I se poate cere însă, *oricând*, să ice nişte măsuri de îndreptare pe care toată lumea le crede posibile şi lesne de realizat.

Dacă guvernul va da viaţă celor preconizate de d. general Râşcanu, va merita fără îndoială, recunoştinţa multoropsitei ţărănimi din Basarabia.

I. L. BASARABEANU

A murit arhiducele

Leopold-Salvator

Din Viena se telegrafiază încetarea din viaţă, în etate de 68 ani, a arhiducelui Leopold-Salvator de Habsburg, socrul arhiducesei Ileana.

Defunctul suferise de o boală la intestine şi fusese supus la două operaţiuni chirurgicale; dar nu s'a putut evita deznodământul fatal.

Arhiducele Leopold ocupase înaltul post de inspector general al artileriei, în vechea armată a monarhiei Austro-Ungare. El a avut zece copii, între care şi arhiducele Anton, soţul Domniţei Ileana.

Curtea regală română a luat doliu.

Un imperiu rusesc

în miniatură

pe nişte insule americane

Emigranţii ruşi din St. Unite, sunt constituiţi într'o vastă societate de ajutor reciproc.

La una din şedinţele recente ale societăţii, prinţul Larin a făcut o propunere senzaţională şi anume:

Societatea să cumpere dela Statele Unite, două sau trei insule care apoi să fie populate cu emigranţi ruşi din toată lumea.

Pe aceste insule urmează să se reconstruiască un nou imperiu rusesc, cu o Moscovă şi un Petrograd după planul celor existente.

Propunerea a fost primită cu entuziasm. Se va interveni la guvernul american, dacă poate să satisfacă această cerere.

IN PAG. 4-a

ULTIMA ORA

telegrafică şi telefonică

DIN TOATA LUMEA

Una care nu vrea să fie soacră. — Unul din cele mai curioase procese din lume, s'a judecat zilele acestea la Viena.

Cetăţeanul Siegfried Vars s'a căsătorit, în urmă cu 4 luni, cu fata unei doamne anume Schünzel. Tânăra pereche şi-a luat un apartament luxos şi trăia în mulţumire.

Trei luni însă după nuntă, d-na Schünzel s'a gândit că este prea tânără pentru ca să fie soacră. Deaceia s'a dus la fiica ei şi a încercat s'o convingă să divorţeze.

Tânăra femeie însă a refuzat, pe motiv că e îndrăgostită de soţul ei.

Văzând că nu izbuteşte să-şi convingă copila, şi că e ameninţată să rămâie pentru totdeauna „mamă soacră", — d-na Schünzel s'a pornit pe scandaluri.

Intr'o zi chiar a închis apartamentul tinerilor şi a luat cheia cu dânsa.

Altă dată s'a apucat să trimită scrisori anonime în care anunţa pe Vars că nevasta îl înşeală.

Dar nici aceste procedee n'au avut succes.

Disperată, îndrăcita femeie s'a adresat justitiei şi a cerut ca să desfacă căsătoria copilei sale, pe motiv că ea nu vrea să-şi recunoască ginerele.

Justiţia, după deliberări senzaţionale, a respins cererea d-nei Schünzel,— care trebuie astfel să rămâie soacră în vecii vecilor.

*

Ştiinţa în antichitate.— La lacul Nemi din Italia, continuă lucrările de scoatere a corăbiilor scufundate pe vremea imperiului roman.

Intr'una din corăbiile imperiale s'a făcut zilele acestea o descoperire însemnată. Cercetătorii au găsit într'o cabină, un compas care a fost construit în anul 81 al erei noastre.

Acest compas în vrâstă de 1900 de ani, nu se deosebeşte prea mult de compasurile marine de astăzi.

Interesantul instrument a fost trimis muzeu'ui istoric din Roma.

*

De ce sânt iubiţi bărbaţii.— Ziarul „The Morning Journal" a pus cetitoarelor următoarea întrebare:

— Pentru ce iubiţi bărbaţiii?

Au venit 68 986 răspunsuri, repartizate în felul următor: 28.152 femei au scris că iubesc pentrucă bărbatul e frumos; 16 346 au răspuns că le este drag bărbatul pentrucă le satisface capriciile; 12.101 pentrucă bărbaţii sânt bogaţi; 8311 pentrucă li s'au aprins simţurile când erau în preajma bărbatului; 1659 pentrucă bărbatul iubit e inteligent; 1491 pentrucă bărbatul e admirat de multă lume; 926 au dat diferite alte răspunsuri.

După cum se vede, inteligenţa joacă un rol foarte puţin însemnat în dragos e.

*

De ce sânt iubite femeile.— Rezultatul anchetei de mai sus a provocat mare interes; de aceia ziarul a pus şi cetitorilor o întrebare identică:

— De ce iubiţi femeile?

De data aceasta s'au primit 74.362 răspunsuri.

Din acestea, 61.162 răspunsuri au sunat cam aşa:

Iubesc femeia pentrucă e frumoasă şi corpul ei îmi aprinde simţurile.

8328 cetitori au răspuns că iubesc femeia pentrucă e gingaşă; 2846 pentrucă s'au îndrăgostit femeile de dânşii; 572 pentrucă femeia e inteligentă; iar 454 au invocat diferite alte motive.

Un banchet al păcii

Cunoscuţii bogătaşi americani: Ford, Murray Butler şi Lamont, au hotărât să organizeze la New-York, în luna Octombrie, un mare banchet al păcii.

La această manifestare internaţională, vor lua parte personalităţi politice, ştiinţifice, administrative şi artistice din lumea întreagă.

Dintre oaspeţii de frunte, au fost invitaţi până acum: preşedintele Hoower, Kellog, Lloyd George, Young, Freud, Orlando, Briand, Einstein, Mussolini şi Bernard Schaw.

Acesta din urmă însă a refuzat să participe, din cauză că la vrista lui nu mai poate suporta o călătorie peste Atlantic.

Briand a scris şi el că dacă sănătatea îi va permite, va veni la banchetul păcii. Biata pace; să nu se aleagă numai cu banchetul...

DRUMUL COPILĂRIEI *)...

de *Const. Argeşanu*

„Acolo unde'n Argeş se varsă Râul Doamnei
„Şi murmură pe ape copilăria mea...
(Ion Pillat)

Poate că vremea aceasta de toamnă cu lumină firavă şi galbenă, m'o fi îndemnat la drum.

Poate că doruri nebănuite pe care toamna ţi le pune fără să ştii, în suflet, te tot îndeamnă să pleci.

Avionul se leagănă ca dus de gânduri şi jos două şine de drum de fier lunecă întinse ca două coarde de argint până departe şi mă tot cheamă să mă duc, lunecând aşa pe cerul toamnei, spre locul unde odată s'a trezit copilăria mea.

Jos gările se înşiră ca nişte jucării într'un joc mecanic pe cele două fire lungi, iar în gând anii se deşiră pe firul amintirilor cu drumul pe care sboară către ele pasărea mea.

Drumul dedesupt se scurge şi anii se întorc...

Velinţa galbenă a câmpului gol se întinde fără cută spre TITU, până când pe dreapta încep să răsară ca nişte falduri dealurile mici ale Nucetului.

In fund spre stânga, începe Argeşul să sclipească între două dungi negre de zăvoaie şi dedesupt se înşiră satele la rând, risipite de-a lungul coastelor de dealuri ca revărsări de pietricele albe.

Drumul drept al şoselei aleargă alături cu al căii ferate şi dela o vreme zarea se închide de dunga albastră a munţilor, departe, unde Negoiul îşi topeşte parcă creştetul în azur. Dealurile cu podgorii ale Muscelului apar ca nişte ondulări de marame.

In dreptul Ciocăneştilor, din drumul mare care înşiră satele ca o salbă, se desparte un drumeag alergând spre Goleşti.

Recunosc aleea de sălcii caracteristică, ce curge ca o ghirlandă verde spre castelul boieresc şi parcul de altădată al goleştilor, spre biserica veche înconjurată cu ziduri, de după cari odată mă luptam cu „eteriştii" in jocurile de-a Tudor Vladimirescu.

Avionul trece într'o clipă pe lângă imaginea de-atunci şi lunecă spre dealurile dela Florica, în poala cărora răsare satul din care am plecat odată.

Copilăria mea...

Văd drumul care duce pe Valea Ştefăneştilor, drept unde la răscrucea lui, mai răsare şi azi o cramă agăţată între vii pe Dealul Călugărului.

Când toamna punea aramă pe frunze şi prunele se acopereau cu praf ca argintul de brumă; când cucul nu mai cânta în Dealul Călugărului şi berzele se roteau să plece; când venea toamna şi luminile de jocuri se făceau tot mai dese în vii, iar p o c n e t e l e de puşcă se spărgeau în noapte umplând văile ca nişte hohote prelungi, atunci, dealurile şi podgoriile acestea de sub mine căpătau viaţă şi nopţi întregi nu mai dormeam acasă.

Pe o toamnă de acelea,— o toamnă poate ca asta — m'am pierdut pe sub plutele Argeşului şi nu mai m'am întors...

Dedesupt, biserica răsare albă sub poale de vii şi alături de ea peste drum ograda cu casa de atunci.

Avionul se pleacă uşor în spirală,--pasăre pribeagă, care dă ocol cuibului de altădată.

O mai fi rămas cineva să ştie că am plecat?

Uite drumul spre Florica,... uite casa lui Popa Tudorache, care a crezut până ce a murit că m'am dus la seminar să ies popă.

Şi lui şi tatii le plăceau să mă audă cântând, că după cum spunea, când mă lua în fiecare Duminecă în strană, era păcat să nu mă fac popă.

După fiecare slujbă îl lua pe tata de o parte şi mângâindu-mă pe frunte:

„Halal să-i fie Manolache tată; ... la seminar „să-l bagi..!"

Mama, care nici nu vrea să audă că să mă fac popă, se supăra de câte ori îl auzea aşa şi seara, de multe ori se certa cu bietul tata, care vrea să mă ducă la popie, aşa cum se pomenise de când se ştia neamul:

„Dacă ţi-a plăcut popia, după cei ai terminat seminarul, tu de ce n'ai rămas popă?"—îl întreba necăjită la urmă.

Şi când au început înscrierile la liceu, m'a înscris singură fără să mai spună la nimeni, rugându-se să n'o blesteme şirul popilor in care eu aşi fi fost al optulea.

. . . . . .

Uite şi drumul cu plute spre bariera Piteştilor.

Pe aici am luat-o întâi în lume...

Avionul tremură parcă dus de un fior de-asupra întâiului drum al copilăriei, apoi se clatină uşor pe-o parte şi se întoarce iarăşi

(Continuare din pagina I-a)

*) Din volumul „Drumuri Alba tre".

Boiangeria și Spălătoria Chimică

Martin Buchholzer - Iași

Telefon No. 72 FURNIZORUL CURȚII REGALE **Casa fondată 1897**

Centrala : Str. Păcurari 105

Filiale în Iași : str. Lăpușneanu 25 — Piața Cuza Vodă 3 — str. Anastasie Panu 74 — str. Cuza Vodă 6 — str. Nicolina 4

Sucursale în provincie Roman : str. Ștefan cel Mare 199 — Botoșani Piața Carol — P. Neamț Piața M. Kogălniceanu 11 — Fălticeni str. Carol II 165 — Tg. Neamț str. Ștefan cel Mare 141.

Agenții Vaslui : str. I. C. Brătianu 29 — Hârlău str. Ștefan cel Mare — Suceava str. Regele Ferdinand 32 — Tg. Frumos str. Principală

Cel mai mare și perfecționat stabiliment în această branșă execută comenzile în mod unic

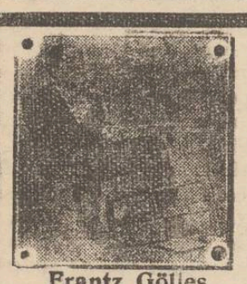

Frantz Göllies
născut fără mâini. Face cele mai grele lucruri cu picioarele

— Sala fost LIGA AGRARA —
Piața Unirei, deasupra Berăriei „LUTHER"

Începând de ASTAZI. Numai pentru scurt timp

Cel mai mare **MUZEU** Anat.-Patolog și ENIGME ALE NATUREI

MISS VIOLETA

născută fără mâini și picioare. Desemnează cele mai frumoase tablouri cu gura. Omul animal.

Deschis de la orele 11 a. m. până la orele 1 p. m. și dela orele 3—11 seara

Duminică și sărbătorile dela 11 a. m. până la orele 11 seara fără întrerupere.

Intrarea numai 20 lei de persoană

DE ÎNCHIRIAT

In casele Daniel

Strada Ștefan cel Mare 68 și str. Palat 2

3 Magazii, ***Apartamente mari pentru administrație*** și mai mici, moderne, cu bae. Spre visitare a se adresa la proprietar în toate zilele de la 10—12 și de la 2—5 p.m.

Liceul de Fete „M. Kogălniceanu"

— Școală particulară cu drept de publicitate —

8— Strada Căpitan Păun No. 8—Iași

Curs de liceu complect. Absolventele școalei au aceleași drepturi ca și cele de la școalele statului.

In clasa I-a se primesc eleve fără examen de admitere

Inscrierile se fac în fiecare zi de lucru de la 8—11 și 4—6. Cursurile încep regulat la 3 Septembrie.

DIRECȚIUNEA

Liceul de băeți și Școlile Comerciale Superioară, Elementară și Curs Seral

„M. Kogălniceanu" Iași, Strada C. A. Rosetti 4

INTERNI, SEMI-INTERNI și EXTERNI

Școli cu drept de Publicitate

Se primesc inscrieri la orice clasă de liceu sau școală Comercială, **fără concurs de admitere. Elevii au același drepturi ca cei dela școalele întreținute de stat (școli de stat).** Școalele noastre fiindcă sunt întreținute de părinți se numesc școli **cu drept de publicitate.**

Cancelaria deschisă dela 8—12 și dela 4—6 în orice zi de lucru.

Director TITUS PATRICIU

profesor, fost director General în Ministerul Instrucțiunei

In vederea sărbătorilor evreești s'au pus în vânzare ULTIMELE EXEMPLARE din

Machzorul de Roș Haşana

cu traducere în românește de Rabin Dr. Thenen

De vânzare la Tipografia „Progresul" din Iași str. Unirei 9, precum și la librăriile principale din oraș, cu prețul de lei 150.

Expedțiuni în provincie contra ramburs.

Parcele! Parcele!

Cu 15 mii lei puteți deveni proprietarul unui teren pentru construcție și gospodărie, de 1000 m. p. la bariera Păcurari pe locul zis „La Sitaru". Teren sănătos, la 3 minute de tramvai și Toma Cozma.

Apă, lumină, piață, școală în apropriere.

Se vinde orice suprafață cu 15 și 25 lei metrul pătrat, începând de la 500 metrii. Plata și în rate. Pentruplanul de parcelare și informațiuni

A se adresa între 7-9 seara d-lui Ing. Schleier, Elena Doamna 2

Biroul de arhitectură și construcții

Ing. Lascar Goldenberg și Hugo Nacht

Iași, str. Lăpușneanu No. 40

Proectează și execută în antrepriză și regie : Vile, case de raport, transformări, lucrări în beton armat.

Proect și deviz gratuit

România
Corpul Portăreilor Tribunalului Iași
PUBLICAȚIE No. 337
Anul 1931 Luna August 28

Se publică spre cunoștința generală că conform adresei judecătoriei I Urb. Iași No. 32822 | 31 se va vinde prin licitație publică în ziua de 16 Sept. 1931 ora 10 a.m. averea mobilă sequestrată cu Procesul Verbal No. 2517 | 931 de la Ioan Arhip la pretenția Lupu Goldenberg averea compusă din : Una mașină de litografiat marca rusească.

Vânzarea se va face în Piața Halei din Iași domiciliul debitorilor pe bani gata și în asistența Comisarului respectiv.

Șef Portărel, Gh. D. Sava
Secretar, C. Busuioc

România
Corpul Portărelor Tribunalului Iași
PUBLICAȚIUNE No. 340
Anul 1931 Luna August 28

Se publică spre cunoștința generală că conform adresei jud. ocol I Urb. Iași No. 33345 | 931 se va vinde prin licitație publică în ziua de 11 Sept. 1931 ora 10 a.m. averea mobilă sequestrată cu procesul verbal No. 1761 | 931 de la V. Manisale la pretenția Lupu Goldenberg averea compusă din șase vase vin alb cantitate circa 7200 l., un alambic de alamă.

Vânzarea se va face în com. Bucium jud. Iași domiciliul debitorilor, pe bani gata și în asistența notarului respectiv.

Șef Portărel, Gh. D. Sava
Secretar Busuioc

România
Corpul Portărelor Tribunalului Iași
PUBLICAȚIUNE No. 275
Anul 1931 Luna Iulie 21

Se publică spre cunoștința generală că conform adresei Judecătoriei Ocol 2 Mixt Iași No. 19.030 | 931 se va vinde prin licitație publică în ziua de 24 Septembrie 1931 averea mobilă sequestrată cu Procesul Verbal No. 4782 | 930 dela Neculai I. Rață din com. Holboca satul Rusenii vechi jud. Iași la ora 10 a.m. și dela Gr. Neamțu din aceiași comună și acelaș sat la ora 11 a.m. la pretenția Soc. „Hatmanul Nicoară" din Iași averea compusă din doi cai, șase oi, doi cai (epe) una vacă, trei scoarțe oe lână.

Vânzările se vor face la Iarmarocul de la Abatorul com. Iași pe bani gata și în asistența comisarului respectiv.

Șef Portărel, Indescifrabil

AVIZ

Aduc la cunoștința celor interesați că numai în ce privește carele mortuare pentru evrei, ele vor fi puse de azi înainte la dispoziție de către „Epitropia Israelită" a orașului, iar pentru toate celelalte servicii în legătură cu înmormântările evreești cât și pentru trăsuri de stradă, sunt la dispoziția fiecăruia ca și până acuma și în condițiunile cele mai avantajoase. Ofer trăsură cu un cal la înmormântări evreești cu 80 lei și o trăsură cu doi cai cu lei 140 pentru toată înmormântarea.

Pentru orice informațiuni în legătură cu înmormântările, rog a trece pe la biroul meu str. I. C. Brătianu 145, vis-a-vis de Sf. Spiridon. **Jean Grünberg**

DOCTORUL

R. DAMSKER

str. Ghica-Vodă No. 44-46

consultă zilnic

MEDICINA INTERNA

SIFILIS și

GENITO-URINARE

ntre orele 8-11 a. m. și 3-7 p. m.

Diathermie și băi de lumină

Câteva observații

Vizitînd un muzeu...

(Continuarea din pagina I-a)

Eu n'am pus doi lei și deci n'am văzut nici urul din aceste „tablouri". Se poate să fie interesante și picante și... Se poate.

Pe noi ne obsedează însă cu totul alt-ceva. Când, acum un deceniu, am participat la Congresul de Dermatologie din Hamburg, m'am reîntors în țară cu o serie de mulaje—executate de maestrul *Kröner din Breslau* și le-am predat Inspectoratului Sanitar din Iași care le comandase.

In comparația cu grozăviile văzute azi, la „muzeu" mă gândesc ce minunate rezultate am înregistra dacă s'ar organiza la noi în țară—unul sau două muzee, dar înzestrate cu piese într'adevăr eloquente și bine executate, ca acele aduse de noi la Iași.

La urma urmei nici nu e nevoe să fie o organizație oficială. Dimpotrivă.

Să fie încurajată ori-ce întreprindere particulară, care alături de „d-ra Violetta" sau „omul-tigru", se oferă să expună cu explicațiuni succinte, bine redactate și o serie de planșe sau mulaje în care e redată cu cea mai mare exactitate, ca și în realitate, grozăvia distrugerilor pricinuite de sifilis și admirabilele rezultate obținute fără tratament.

Ba, se poate adăuga discret și menționea, că vindecarea se poate obține *gratuit* la nenumăratele dispensare ce funcționează în toată România-Mare.

Noi credem, că subvenționarea acestor „muzee" pe lângă că le-ar da posibilitatea de-a reduce prețul întrării la un minim de 4—5 lei[1], dar și-ar putea complecta colecțiile cu exemplare într'adevăr interesante. De pildă vițelul cu două capete care e văzut împăiat, ar face loc unui exemplar „viu și natural, ne mai văzut Domnilor"... etc. etc.

Iar alături de acestea—cum am spus : douăzeci, treizeci de mulaje eloquente, arătând, și primejdia sifilisului netratat, consecințele sale nefaste etc.

Și de ce nu s'ar alătura și câte-va mulaje *bune* cu subiect din profilaxia tuberculozei, a cancerului și a alcoolizmului?

Cu cât mai complect, cu atât mai bine. Sunt convins, că vizitarea unui asemenea muzeu, înzestrat cu câte-va exemplare vii de anomalii zoologice (oameni, animale paseri etc). și complectat cu multe piese patologice — originale sau mulaje, contribue infinit mai mult la aducerea și luminarea maselor, decât toate conferințele medicale, predicele morale sau șezătorile artistico-instructive pentru care se cheltuesc sume imense, cu rezultat mai mult decât lamentabil.

Iarăși—pentru a nu vexa pe nimeni, nu ilustrăm afirmațiile noastre prin cazuri concrete.

Dacă am avea posibilitatea, de îndată am înzestra toate „muzeele" similare atât cu exemplare rare, cu anomalii senzaționale cât și cu cele mai eloquente mulaje.

Suntem siguri că astfel am face un mare pas înainte în propaganda contra sifilisului și a celorlalte boli, care constitue încă adevărate flagele sociale. **W.**

1) Nu gratuitate, că atunci publicul nu vine. Panarame gratis, dau de bănuit...

Episcopul Visarion al Hotinului

atacă violent Sinodul și pe Patriarh

Produce viu interes în cercurile politice și bisericești, o broșură intitulată „Glas în pustiu" pe care P. S. Visarion episcopul Hotinului a răspândit-o zilele acestea.

Episcopul Visarion Puiu atacă violent pe Sanctitatea Sa Patriarhul Miron, scriind între altele :

„Toată viața patriarhului Miron nu se remarcă prin acte teologice nici personale, nici administrative ; ci printr'o complectă mirenie... Spirit totalmente lipsit de maturitate politică, el nu a putut cu nimic ajuta Bisericii, nici stând doisprezece ani în fruntea ei, bucurându-se de încrederea tuturor partidelor politice a'e țării noastre, —nici fiind trei ani în negândita situație excepțională de Regent...

Cu totul strein de viața în cadrul căreia trebue să viețuiască ierarhii Bisericii... un mirenism comun îl prezintă în neplăcuta umbră a vlădicilor lumarești, cari au fost totdeauna scoborâtorii prestigiului vieții monahale și ierarhice. S'a dovedit lipsit de orizonturi largi pentru biserică... s'a văzut a fi : arghirofil, stăpânit de nepotism și dezorientat. Îndărătnic în a primi sfaturi, întârzielnic a sprijini acțiuni bune, încrezut și refractar, el a întârziat desvoltarea bisericii române, marcându-i întâiul patriarhat printr'o conducere ardeleană, stearpă".

*

Tot atât de brutal se exprimă Episcopul Hotinului, despre S. Sinod, scriind rânduri ca acestea :

„...un interior ce aduce mai curând a sală de berărie, cu pereți simpli, ce se termină spre tavanul de sticlă prin linii gotice, cu o singură icoană săracă, cu trei șiruri de fotolii comode și cu două (?!) fotoliuri pe estrada prezidențială.

Un interior rece și apăsător, ca al unei sale de francmasoni... o încăpere ce răsună numai de vorbărie deșartă, de hotărâri sterpe și de vreme trecută fără roade pentru viața și instituțiile bisericii ortodoxe române... Sinodul se adună fără un program de lucru și ia hotărâri ce nu se mai îndeplinesc... biuroul alcătuește sumarele pentru ședințe într'un fel și pentru arhivă cu modificările voite"...

*

In fine, Episcopul Visarion se exprimă foarte insultător despre I. P. S. S. Mitropolitul Pimen al Moldovei, și despre majoritatea membrilor Sinodului.

Este de așteptat ca această surprinzătoare atitudine a unui Erarh al Bisericei noastre, să aibă urmări.

INFORMAȚIUNI

x Ministerul nostru de Externe a comunicat camerei de comerț din localitate că guvernul italian a suprimat viza consulară pentru românii ce vin în Italia, spre a înlesni astfel și mai mult legăturile între aceste două țări amice.

x D-ra Emilia Tutoveanu a fost numită maestră de țesătorie la șc. profesională de fete „Sf. Sava" din Iași.

Spectacolele zilei

Unde mergem astăzi?..

5 Septembrie

Teatrul Cinema Sidoli. — *„Bonsoir Iași !"* comedie revistă de *Y. Stop.* Complectări : filmul operetă *No, no, Nanette* și *Concert de harpe.*

Teatrul Pomul Verde— *„Deim Beker's Tochter'l"*, cu *Miriam Koralova.*

Cinema Trianon — *Generalul Platow ;* versiunea germană cu *Conrad Veidt,* versiunea franceză cu *Suzy Vernon.* Al doilea film : *Sub cerul marocan* cu *Jack Holt* și *Dorothy Sebastian.* Jurnal sonor Paramount și o complectare.

Cinema Elysée.— *Vis de iubire* cu *Louise Fazenda.* Al doilea film : *Marina sburătoare* cu *Ben Lyon.*

Cinema Ghelțer—*Drumul spre glorie* cu *Richard Tauber.* Al doilea film : *„Anna Bolyen"* cu *Emil Janings.* Al treilea film : *Lupta pentru avere*

Berăria Luther (Piața Unirei) Renumitul Jaz Vermont. Bufet copios cu cele mai delicioase mâncăruri calde și reci. Supeuri speciale : Bere și vinuri din pivnițele *Luther".* Seara dancing în ritmul Jazului „Vermont".

x **România s'a retras din comisia europeană.** — O telegramă din Geneva a agenției franceze „Havas" anunță că delegația română a hotărât ieri să părăsească lucrările comisiei economice europene de pe lângă Liga Națiunilor.

Această hotărâre s'ar datori faptului că s'a decis fixarea de termene pentru ca statele să-și dea agrementul asupra acordurilor preferențiale ce s'ar încheia între diferite țări.

Precum se vede, telegrama din Geneva este confuză și are nevoe de explicații.

x Se anunță că „Creditul hipotecar român" va începe să funcționeze pe ziua de 15 Septembre curent, când va avea loc adunagenerală de constituire.

x Ministerul de Industrie și Comerț sezisat că târgul de vite din Tg. Frumos nu funcționează în mod legal, a dispus camerei de comerț din Iași să ieie măsurile necesare pentru închiderea târgului.

x **Inștiințare.**—Societatea „Caritas Humanitas" invită pe membrii săi de a asista la comemorarea membrilor decedați, cât și la punerea a patru monumente a următorilor frați decedați : Șmil Sin Avram Golden, Leon (David) Weis, Oișie David zis Haimovici și Eizig Marcu Feibiș.

Familiile respective sînt rugate a lua parte în ziua de 6 Septembrie a. c. ora 10 dim. la cimitirul israelit.

x Tribunalul ieșan a declarat ieri în faliment pe comerciantul Aizic Gaber din Piața Cucului.

x Banca de credit și industrue a făcut eri apel contra sentinței Tribunalului comercial prin care s'a suspendat judecarea falimentului intentat fabricei Maxut, până la judecarea de către Curte a concordatului solicitat de fabrică.

x **Domnii avocați** care sosesc la Iași în vederea congresului, pot căpăta informațiunile necesare la Biroul de încartiruire care funcționează în gara Iași.

x In str. Rosetti a încetat din viață d-na Antonia Scopovschy, de origină rusă.

Parchetul urmează cercetări asupra misterului ce înconjoară acest deces.

x In arestul Botoșani se află depuși tinerii zugravi Mordus Ioan, V. Holban și Gh. Țurcanu, care au dus cu forța în cimitirul orașului pe fata Florica Blaha și au necinstit-o.

x Primăria Iași a concediat ieri 45 de funcționari diurniști, pentru a face astfel economii bugetare.

x *Un accident.* — Parchetul de Vaslui continuă cercetările în legătură cu un impresionant accident de cale ferată.

Frânarul V. Gheorghiu din Iași a plecat spre Bârlad cu trenul de marfă 6402.

In gara Vaslui, frânarul s'a suit pe vagoane spre a le curăți.

Din greșală a ridicat capacul unei cisterne în care fusese benzină, și a apropiat prea mult lanterna.

Gazele din cisternă au luat foc și au făcut explozie. Frânarul s'a ales cu grave arsuri și a fost internat în spital.

x Dacă doriți și iubiți frumusețea, recomandați Crema de lăcrămioare.

DRUMUL COPILARIEI

(Continuarea din pagina I-a)

chemat par'că de locurile dintâi Cimitirul satului... nu-l bănuisem nici odată așa și rămân mirat când văd că are forma unei redute.

In mintea mea îl aveam așa cum îl știam eu de jos, ca ori ce cimitir,— și nici nu mă gândisem de ce are șanțuri așa de adânci, pe care noi le credeam că sunt făcute ca să ne dăm noi iarna de-a lunecușul cu sania și vara cu copaia, pe povârnișul lor.

Aci dorm toți..

Și bătrânii și sora-mea și bunicii și strămoșii și Popa Tudorache... și toți.

Săracul Popa Tudorache.

Târziu, îi arătase mama o fotografie a mea și el a privit-o lung grăind rar :

„Păi seminarul ? Ce-a făcut, nu s'a dus la „seminar ?".

Mama glumise :

„Ba da părinte, este la seminar" !

Popa a clătinat din cap cu amărăciune.

„Dacă a pus chipiu în cap, a-„păi de-acum... nu se mai face „popă" — și privind trist fotografia mea cu pampon de școală militară — „nimeni n'ar fi cântat ca „el... I-ar fi stat mai frumos popă „în satul ăsta, că așa fi vrut să „închid ochii și să fi rămas el „aici... Așa, m'așa fi dus bucuros

Gândul acesta l-a amărât până la moarte.

. . . . . .

Satul a rămas de mult în umbra zării sub dealurile din urmă. Valea Argeșului se deschide largă spre miază-zi și avionul o taie de-a lungul, plutind liniștit în lumina galbenă a apusului.

Mai întorc încăodată capul—și departe printre planurile „ampenajului"—mai zăresc cum se pierde ca umbra colțul de deal, la poalele căruia poate că ghicesc numai satul mic, începutul drumului de copil.

Drumul de atunci... când au trecut douăzeci și cinci de ani ?

Mi s'au aburit ochelarii de sbor și nu pot să-i șterg...

Poate că n'am să mă mai întorc ;... unde să mă mai întorc ? Drumul se lungește în urmă — și anii se înșiră iarăși la loc, așa cum au trecut, la rând, iar șirul mărgelelor de amintiri se lungește și el odată cu drumul.

S'a încheiat...

. . . . . .

Aerodromul albește dedesupt cu linia de hangare, iar lacurile Băneasa și Floreasca sticlesc acum ca niște oglinzi aburite.

Avionul începe panta de departe — și coboară încet.. îngândurat.

Const. Argeșanu

S'a mai ieftenit pânea în localitate

la 6 lei albă şi 4 lei neagră

Delegaţia permanentă a municipiului, întrunită aseară, a hotărât din nou ieftenirea pânei.

D. primar Bogdan a constatat că morarii achiziţionează grâu ţărănesc, cu preţul ridicol de 15,000 lei vagonul. Cu asemenea preţ au înmagazinat stocuri importante, aşa că preţul actual de vânzare a pânei înseamnă o speculare a populaţiei.

In consecinţă, delegaţia permanentă a dispus ieftenirea pânei cu un leu, spre a se vinde 6 lei kgr. cal. I şi 4 lei kgr. pâne neagră. Noul preţ va intra în vigoare Marţi 8 Septembre curent.

*

Primăria va lua măsuri pentruca pânea să nu tie lipsă la cântar şi să nu fie fabricată de calitate proastă.

Pentru orce încercare de grevă a brutarilor. d. primar Bogdan—conform dispoziţiilor guvernului—a luat contact cu Manutanţa armatei, aşa ca publicul să nu sufere.

MISTERIOASA SINUCIDERE

A UNEI ELEVE IEŞENCE

O impresionantă sinucidere petrecută în apropiere de Iaşi, a fost adusă la cunoştiinţa autorităţilor judeţene.

In grădina casei părinteşti din com. Jora a fost găsită spânzurată tânăra fată Nora Geambaşu, în vârstă de 15 ani.

In odaia sinucigăşei s'a descoperit un bileţel cu următoarele rânduri:

„Mă omor, fără ca să spun cuiva cauzele, pentruca să nu aibă nimeni remuşcări, şi să nu mă aibă nimeni pe conştiinţă".

S'a deshis imediat o anchetă. Se bănuişte că fata care urmase la şcoală şi a fost anul acesta retrasă, şi-ar fi pus capăt vietii datorită acestui fapt.

Există însă şi alte bănuieli. O prietenă a sinucigăşei, căreia i s'a luat un interogatoriu, a declarat că Nora ar fi întreţinut legături sentimentale cu un băiat din Iaş şi de teama urmărilor ar fi recurs la gestul disperat.

Acestea nu sunt însă decât bănueli.

x Copiilor slăbănogi, lymfatici, scrofuloşi sau rachitici, se recomandă cu mult succes pentru purificarea sângelui **Siropul Iodotanic Dr. Rătianu** aprobat de Cons. Sanitar superior. Depozit Farmacia Dr. Rătianu Iaşi, str. Cuza Vodă 48. Se trimite contra ramburs ori o unde s'ar cere.

Ştiri poliţieneşti

Şi copiii au simţurile aprinse...

Un caz ciudat de sadism

Un viol ciudat a fost adus la cunoştinţa poliţiei.

In strada Ipsilante locuesc doi vecini anume Vasile Sârcă la No. 16 şi Ion Căric la No. 18 Vasile avea o fetiţă de trei ani anume Leonora, iar Ion un băeţel de 12 ani anume Tică, Copiii se jucau împreună.

Zilele acestea însă Vasile Sârca a reclamat că băeţelul vecinului i-a siluit copila.

Poliţia a început cercetări pentru a stabili în ce măsură reclamaţia este adevărată.

*

Incercare de spargere.—Hoţi necunoscuţi s'au introdus în curtea d-lui Mihal Ghidale din str. Socola No. 211 şi au început să spargă păretele băcăniei.

La un moment dat însă hoţii au fost surprinşi de gardianul public care i-a somat să se predeie. Hoţii însă au luat-o la fugă, iar sergentul s'a luat după dânşii, trăgând focuri de revolver în aer. Hoţii însă au izbutit să dispară.

Manifeste.—In cartierul Copou s'au găsit manifeste comuniste Trei exemplare se aflau chiar în uşa jandarmeriei, iar două la primărie.

Manifestele găsite seamănă perfect cu acelea care se găsesc întotdeauna.

Accident.— Pe când cetăţeanul Dumitru Ungureanu din str. Horii No. 11, încerca să se sue în vagonul de tramvai No. 55, în plin mers, — a căzut jos, alegându-se cu leziuni uşoare.

Călugăr arestat.— A fost înaintat azi dimineaţă biroului judiciar al chesturei, călugărul Grigore Popa

Călugărul fusese adus la poliţie în urma cererei părintelui Todicescu dela biseria „ziua crucei", pe motiv că Grigore Popa a fost exclus din schitul Rafaila şi acuma umblă cu o listă de subscripţie ilegală.

Negustorii ambulanţi

D. chestor Teodoru a fost înştiinţat că s'au ivit în oraş o serie de negustori ambulanţi care vând marfă bănuită a proveni din furt. S'au luat măsuri.

Agresiune — Podgoreanul Vasile Coroi a surprins în Piaţa Sf. Spiridon pe individul Herşcu Friedman furându-i nişte struguri.

La un moment dat, hoţul a inceput să-l lovească pe Coroi. Intervenind un gardian public, Friedman a fost arestat.

Diverse. — Au fost duşi la poliţie Caroi Goldstein pentrucă ar fi furat 1500 lei dela Estera Sin Aron din str. Socola No. 56; C. Obreja şi Fritz Fridenchi din Stopca—Suceava, găsiţi suspecţi.

Rep.

Ultimile spectacole

cu revista „Bonsoir, Iaşi !..."

Potrivit unor aranjamente anticipate, revista poetului Gh. Topîrceanu „*Bonsoir Iaşi !..*"—al cărei succes e pe departe a se fi epuisat,—trebuie să-şi întrerupă seria.

Aşa dar, spectacolul care a stirnit atâta veselie, va mai putea fi savurat numai astăzi şi mâine la „Sidoli", atât în matineuri cât şi seara.

Scontăm afluenţa de lume ce va veni să asiste în aceste două zile la acel „regal al veseliei" ce este „Bonsoir, Iaşi !..." ultima lucrare de teatru a celui mai distins umorist român: poetul Gh Topârceanu.

REX

Examenele la Conservator

pentru admitere; şi pentru elevii amânaţi

Examenele elevilor amânaţi din seziunea Iunie, se vor ţine în ordinea următoare:

Marţi 15 Septembrie orele 9. Examenul d-lui G. Cantacuzino aprobat de Minister pentru Violoncel.

Marţi 15 Septembrie orele 10 *examenul de Teorie şi Solfegiu* clasa D-na S. Teodoreanu şi Dl. C. Nosesc.

Marţi 15 Septembrie orele 15, *examen Armonie* Compl. Armonie princip. şi Contrapunct.

Miercuri 16 Septembrie orele 9, *examenul claselor de Piano.* Prof. d-l I. Sibianu, vor depune examen elevele Fixler Dina şi Neuman Elza. Prof. d-na A. S. Burada va depune examen d-ra Vânătoru Lucia conf. ord. No. 81.464.

Mercuri 16 Septembrie orele 11 *Clasa de Violină* dl. Prof. L. Acker.

Mercuri 16 Septembrie orele 16 *Clasele de Clarinet, Flaut şi Trombon.*

Joi 17 Septembrie orele 9 *Clasa de Canto* D-ra Prof. R. Nestorescu, va depune examen D-ra Darie Elena şi D-na Fota Florica.

Joi 17 Septembrie ora 11. *Clasa de Artă Dramatică* prof. M. Codreanu. Va depune examen de anu 4 şi d-ra Iolanda Pogonat.

Examenele de admitere provizorie a noulor înscrişi

Secţia teoretică. Teorie şi Solfegii Luni 21 Sept. ora 9. *Armonie* şi *contrapunct fuga* şi *compoziţie* Luni 21 Sept. orele 15.

Secţia instrumentală Violină, Violoncel şi Contra-bass, Marţi 22 Septembrie orele 9. *Piano* Marţi 22 Septembrie orele 16. *Flaut, Oboi, Clarnet, Fagot Corni, Trompetă şi TrombonMiercuri 23 Sept. orele 9.*

Secţiunea vocală. Canto, Miercuri 23 Sept. orele 16

Secţiunea dramatică. Declamaţie şi Dicţie Joi 24 Sept. orele 9.

x Serviete de piele Lei 225 la **Librăria Universală** str. Ştefan cel Mare 8.

D. Petre Pogonat, pro-decanul baroului

despre congresul general al avocaţilor

Intâlnind pe d. Petre Pogonat, pro-decanul baroului avocaţilor din Iaşi, i-am solicitat câteva cuvinte privitoare la congresul general al avocaţilor.

Distinsul nostru cetăţean ne-a declarat:

B. Petre Pogonat

— „Legea de organizare a corpului de avocaţi în art. 75, fixează rostul congresului la discuţiuni asupra bugetului casei de credit şi ajutor şi la deliberaţiuni asupra administraţiunei interioare a barourilor, de ordin moral şi material.

„Congresele însă tind să aibă şi rostul de apropiere şi de nivelare. Marile lumini ale profesiunii să se împrăştie direct şi să inobileze corpul, întrucât radiaţiunea în profesiunea noastră prin natura ei, este aproape pur locală, ecoul restrîngându-se la puterea pe care o are cuvîntul scris.

„Profesiunea noastră oblingându-ne la frământări continue şi muncă grea, exteriorizată prin eloquenţă, este şi muncă şi suferinţă şi artă şi plăcere; şi toţi preoţii întru profesiune trebue să se cunoască, să se apropie, să se înfrăţească şi să se înalţe reciproc.

„Cred că nu urmăresc şi o solidarizare profesională pentru a reacţiona contra adversităţilor ce profesiunea de foarte multe ori întâmpină.

„Oamenii profund pătrunşi de legalitate, nu pot reacţiona de cât prin lege şi decât prin mijloace indicate de o logică superioară

Aşteptăm, cei mai bătrâni, sosirea congresiştilor, cu emoţiune, căci vor veni camarazii noştri de acum 25—30 de ani, de care ne-am despărţit băeţi tineri, şi cu care ne întâlnim acum, alţii, cu totul alţii; bătrâni înălbiţi, întristaţi şi care totuşi poartă numele băeţilor de atunci.

„Se vor discuta cu competinţă şi toate chestiunile de drept anunţate în program. Baroul de Iaşi se va prezenta în congres şi cu distinşii noştrii colegi: Demostene Botez şi Ionel Teodoreanu.

„Am luat toate măsurile pentruca sărbătorirea aceasta a colegilor noştri să n'aibă nici o umbră de neajuns".

CONGRESUL AVOCAŢILOR

COMITETUL de INCARTIRUIRE

Următorii avocaţi au fost aleşi în comitetul pentru încartiruirrea şi primirea congresiştilor avocaţi din ţară: Avocate: D-nele Lucia Poni, Cecilia Reiter şi Maria Ţintilă. Avocaţi: Emilian Marcu, Nicu Bădulescu, Eugen Marinescu, Georget Băileanu, Beno Beer, Mihel Weinştein, Cezar Ioan, C. Faur, C. Cron, H. Bobulescu, S. Gârcineanu, Marcel Câmpeanu, Sturm, L. Reicher, Ilie Kaner.

D-nele şi d-nii de mai sus sunt rugaţi a veni şi Duminică dim. la 7 la primirea comitetului „Uniunei din Capitală.

Pentru camere, a se adresa colegilor Camil Gârcineanu şi Em. Marcu.

D-RA MATHILDE ŞMILOVICI
D. SAUL NEGRESCU

Iaşi Buc.

anunţă pe această cale celebrarea cununiei lor religioase, care va avea loc Duminică 6 Septembrie 1931 ora 11 dim. la Templul Neuschatz din Iaşi str. Cuza Vodă.

Prezenta ţine locul oricărei invitaţii.

INFORMAŢIUNI

x *Marţi fiind sărbătoarea religioasă (Sfta Maria), Banca Naţională din Bucureşti a hotărât—ca de obicei—să facă punte pentru Luni.*

Astfel, Luni ghişeele Băncii Naţionale şi a celorlalte bănci din localitate, vor fi deschise numai pentru poliţe; iar Marţi atât autorităţile cât şi băncile vor fi închise

x Parchetul de Botoşani a deferit instrucţiei, iar Tribunalul a confirmat mandatele de arestare a tinerilor C. Pomârleanu, N. Poenaru, V. Ciornei şi P. Iliescu care au săvârşit numeroase spargeri în Botoşani.

Cel mai mare furt a fost comis la d. Oscar Zisu din strada Armeană.

x *Şezătoare literară sub cerul liber.*—Duminică 6 Septembrie va avea loc şezătoare literară-artistică la Bârnova, organizată de „Universitatea Liberă U. E. R. M. Wachtel". Va conferenţia dl. Carol Drimer.

Va urma muzică, lectură, declamaţie.

x Biblioteca Cercului de Studii Franco-Român *„Luteţia"* s'a redeschis şi funcţionează în fiecare Luni şi Joi, dela orele 5 şi 7 p. m., în localul Cercului Militar din strada Carol.

Persoanele ce deţin cărţi ale acestei biblioteci, dinainte de vacanţă, sunt rugate a le înapoia cât mai curând.

x In vederea zilei de mâine (iarăşi „zi roşie") Siguranţa a luat măsuri pentru prevenirea ori cărei manifestaţiuni.

x *Judiciare.*—Dl. av. Eug. Marinescu, din partea unei Bănci creditoare din Iaşi, a reclamat Parchetului pe Gh. Sorohan din Tătăraşi, că a înstrăinat toată mobila pusă sub sequestru. Parchetul a dispus, imediat cercetări.

Cu ocazia aceasta s'a examinat dacă Sorohan a iscălit falş pe socru-său pe o cambie. Gh. Sorohan va fi trimis spre judecare pentru falş şi sustragere de sub sequestru.

x *Chetă.*— Reuniunea Femeilor Israelite organizează o chetă pe ziua de Duminică 6 Sept. în folosul şcoalei ce conduce. Cum această instituţie, întreţine 300 de eleve în majoritate gratuite, Comitetul, lăsat în seama propriilor sale puteri, întâmpină mari greutăţi în acoperirea bugetului.

Publicul este insistent deci rugat să primească cu obicinuita-i bună-voinţă comisiunile de chetă, încurajând astfel o muncă de peste 60 de ani şi de o mare utilitate publică.

x Mult apreciata **„Cremă de lăcrămioare"** se găseşte în depozit —permanent proaspătă— la marile magazine de parfumerie „Elefant" str. Cuza Vodă 54 şi „Jupiter" Piaţa Unirei 19.

x Aseară urma să aibă loc şedinţa plenară a Sfatului Negustoresc. Neintrunindu-se numărul legal de membrii, şedinţa a fost amânată.

x D. comisar-ajutor Neculai Zaharia dela chestura Iaşi, a fost mutat la Tg. Frumos, unde conteză ca titular.

x Cenaclul literar „Voinţa" se întruneşte mâine la ora 3 p. m. în sala clubului ţărănesc din str. Lăpuşneanu (lângă cinema Elisée).

Membrii şi persoanele care vor să se înscrie sunt invitate a lua parte.

x Bătăturile le înlăturaţi sigur cu „Coricol".

Depozit: Farmacia Polak, str. Ştefan cel Mare.

O tânără ieşancă cere divorţ

fiindcă soţul nu-i îngădue să se gătească!

O nostimă reclamaţie a fost introdusă astăzi dimineaţa la legiunea de jandarmi, de către d-na Maria Iancovescu, în vrâstă de 25 ani, din com. Miroslava-Iaşi.

In reclamaţie, ea se plânge contra bărbatului cu care este căsătorită de aproape doi ani. Reclamanta arată că el o „terorizează", nepermiţându-i să-şi...îmbrace haine orăşeneşti şi nici să întrebuinţeze vre'un fard. Din cauza aceasta ea este batjocura femeilor din sat.

D-na Iancovescu roagă să se ieie măsuri contra bărbatului ei, arătând că chiar astăzi va introduce acţiunea de divorţ, întrucât nu mai poate continua un astfel de trai..

La început se credea că reclamanta ar fi... bolnavă.

In urmă însă, s'a constatat că ea este normală.

Maria Iancovescu declară că a urmat 5 ani la o şcoală profesională din Iaşi şi deaceea ea nu poate concepe să-i se prohibească tocmai ceace este mai necesar unei femei (fardul şi rochiile cu decolteu)..

Femeia explică concepţia bărbatului ei prin aceia că el este un ţăran simplu şi nu înţelege chestiuni estetice.

Instanţele judecătoreşti vor avea să vadă dacă acest fapt, este sau nu, motiv de divorţ.

O întrevedere de cinci minute cu LINA CAVALIERI

celebra specialistă în tratamente de înfrumuseţare

„Recomand întotdeauna săpunul Palmolive"...

In inima Parisului, institutul Linei Cavalieri este într'adevăr templul frumuseţii. Aci se întâlnesc cele mai elegante femei din Europa şi din America, căci acest institut se bucură de renume mondial.

„Recomand întotdeauna săpunul Palmolive pentru un motiv puternic. Uleiurile vegetale din care este compus sunt bune, sigure şi nevătămătoare pentru piele".

Metoda Linei Cavalieri...

Lina Cavalieri

61, Avenue Victor Emmanuel - III Paris

„Inainte de a vă culca, spălaţi-vă cu săpun Palmolive. Apoi vă sfătuesc să întrebuinţaţi crema mea cu camfor No. 5, pe care o aplicaţi pe faţă şi pe gât. Lăsaţi să se usuce puţin, pudraţi-vă şi păstraţi această aplicaţie în timpul nopţei. Dimineaţa spălaţi cu îngrijire faţa cu săpun Palmolive. Aplicaţi apoi crema mea grasă No. 7 şi pe urmă crema No. 2".

Culoarea verde a săpunului Palmolive se datorează uleiurilor de palmieri şi de măsline, care-i compun în întregime. Acest săpun nu conţine nici o grăsime animală şi nu se vinde niciodată despachetat. Observaţi bine ambalajul verde cu banderolă neagră purtând cuvântul Palmolive în litere de aur.

Reprezentant General pentru România: MAX GRUNDHAND
Str. Eroului No. 1, Bucureşti I. — Telefon 335/45

TRICOTAGE
Costume, Pulowere, Cazace, GOLFURI pentru dame şi copii, Veste, Rochiţe pentru copii, etc. etc.
BĂŞTI FRANCEZE
A sosit un mare transport
Vechiul Magazin „Ghemul Roş"
Centrala, IAŞI, str. Cuza Vodă 50
Sucursale, „Ghemul Roş", str. I. C. Brătianu 189
„Fraros", strada I. C. Brătianu 151
vis-a-vis de Spitalul Sft. Spiridon

Telegramă
Mare stoc de mărfuri de sezon au sosit la vechiul Magazin
BARASCH
din strada I. C. Brătianu (colţ cu str. Unirei)
Preţurile cele mai eftin posibile.

De Inchiriat
In strada Lăpuşneanu No. 35, în imobilul d-lui ing. Mărculescu

1) O prăvălie cu o odaie mică lângă prăvălie, fost ocupată până acuma de către chiriaşul George Lazăr, având apă şi canal.
2) Una prăvălie, o sală şi două odăi apă şi canal, ocupat actualmente de către Clubul Ţărănist.
3) Un apartament în etaj compus din 4 camere bucătărie, closet, apă şi canal, ocupat actualmente de d. Pavel David.
4) Un apartament compus din 4 camere, bucătărie, apă şi canal, ocupat actualmente de d. Nicodin.

Toate se închiriază cu începere dela 26 Octombrie a. c.
A se adresa la Banca Moldova, secţia Informaţiuni.

ECOURI

x La Librăria *„Educaţia"* Iaşi Str. Cucu 62. Au sosit toate cărţile de curs primar, secundar precum şi rechizitele şcolare, care se vând cu preţurile cele mai reduse. Oferă rabaturi şi Cadouri. Vizitaţi spre convingere.

x D. Prof. Dr. I. Tănăsescu *reintorcându-se în localitate şi-a reluat consultaţiile în cabinetul d-sale din str. Coroi 4 bis.*

x D. Avocat C. Diamant s'a reîntors în localitate şi consultă dela 9—11 a. m. şi 6—8 d. a. în str. V. Conta No. 9.

x Rugăm vizitaţi Librăria Universală str. Ştefan cel Mare 8 care vinde, cu adevărat cel mai eftin, toate rechizitele şcolare.

x Doctorul Sebastian Pineles specializat la Paris şi Viena în boli de copii şi sugaci consultă zilnic 8—10 dim. şi 2—5 d. a. în str. Şcoalei de Arte 9 etaj lângă soc. Sport şi Muzică).

Către Podgoreni

Sindicatul Viticol din Iaşi roagă cu insistenţă pe toţi podgorenii din judeţul nostru, să se întrunească în localul Sindicatului mâine *Duminică 6 Sept. a. c.* la orele 9 dim., pentru a discuta asupra măsurilor ce sunt de luat pentru o desfacere cât mai avantajoasă a recoltei din acest an, cum şi pentru reducerea taxei de fond comunal şi cifra de afaceri.

Este în interesul podgorenilor să nu lipsească de la această importantă întrunire.

Adânc întristaţii: Eva soţie; Herman Rauer cu soţia, Saul Rauer (Bucureşti) cu soţia, Marcel Rauer cu soţia, Jean Rauer (Filadelfia) cu soţia, Iosef Rauer, David Rauer, Aron Rauer, fii şi nurori; Anuţa Rauer, fiică; Lazăr Moisescu (Ploeşti) cu soţia şi copila, fiică, ginere, nepoată; Harry Rauer (Filandelfia) William Rauer (Filadelfia), Samy Rauer (Chicago), fraţi; precum şi familiile: Leon Finkelstein, David Seltzer, Avram Rosen, Charles Gold, Leon Mayer, Iancu Froim, Mayer şi Haia L. Finkelştein, au durerea de a aduce la cunoştinţa rudelor şi cunoscuţilor încetarea din viaţă a scumpului lor

ELIAS RAUER

în vrâstă de 64 ani

Inmormântarea va avea loc mâine Duminică 6 Septembrie ora 2 p. m. Cortegiul funebru va porni dela locuinţa defunctului str. Smârdan No. 6 spre cimitirul Izraelit.

Domnişoara Frosica

Coafeză, foastă lucrătoare la Coafor Codreanu îşi anunţă Onor sa clientelă că începând de astăzi lucrează împreună cu PAULA (fost la Vogt) la COAFOR CONTINENTAL Piaţa Unirei vis a vis de Traina

ULTIMA ORĂ

Un moment critic al guvernului ?

D. Iorga va fi primit astăzi de Rege

Bucureşti 5 — D. prim-ministru N. Iorga va fi primit astăzi în audienţă de Rege, la Sinaia.

Şeful guvernului n'a mai fost la Palat dela vizita d-lui Venizelos. Audienţei de acum i se atribue un caracter deosebit.

Ziarul **„Curentul" (ale cărui legături cu d. Iorga sunt cunoscute), afirmă că primul-ministru va expune Suveranului cum înţelege d-sa că trebuesc rezolvite problemele principale la ordinea zilei.**

Rămâne de văzut (adaogă „Curentul") dacă programul premierului va fi considerat oportun şi în acord cu interesele Statului; — sau dacă va fi nevoe să se examineze din nou situaţia politică.

Chemarea preşedintelui Camerei

D. Dem. Pompei, preşedintele Camerei care se află în străinătate, a fost chemat telegrafic în Capitală. E vorba a i se încredinţa o însărcinare în guvern.

D. Pompei va sosi în primele zile ale săptămânii viitoare şi va fi primit imediat de Rege.

*

D-l I. G. Duca, şeful partidului liberal, va solicita zilele acestea o nouă audienţă la Palat.

Partizanii liberali acordă faptului o semnificaţie deosebită.

D. Brandsch demisionează ?

Ziarele minoritare din Ardeal anunţă apropiata demisie a d-lui Rudolf Brandsch, ministrul minorităţilor.

Retragerea d-lui Brandsch ar fi o urmare a cunoscutelor declaraţii pe care le-a făcut la Aradul Nou.

INFORMAŢIUNI

x *Ministerul instrucţiei a comunicat telefonic revizoratului local şcolar, ca să amâne alegerea directorilor de şcoli primare din oraşul şi judeţul Iaşi, până la primirea tabloului de detaşări a învăţătorilor.*

x Pentru ca participanţii la congresul avocaţilor să nu aibe nici un fel de neplăceri, d-nii av. Pogonat şi Alfons Herovanu au obţinut pentru congresişti 40 la sută reducere la hoteluri şi 30 la sută reducere la restaurante.

Autorităţile şi colegii ieşeni au pus la dispoziţie maşinele lor.

x Apele Prutului s'au revărsat pe teritorul com. Ungheni, împiedecând circulaţia.

Satele Ungheni-Prut, Bosia şi Golăeşti au fost izolate două zile. Circulaţia vehiculelor peste Prut s'a făcut pe podul Ţutora.

x Primăria a aprobat o subvenţia de 8000 lei pentru concursul hippic din anul acesta.

x D. prefect I. Axinte pleacă Luni seara la Bucureşti pentru aprobarea bugetului judeţean pe cele 5 luni în curs.

x Ieri după amează a avut loc la prefectură şedinţa delegaţiei judeţene sub preşedinţiei d-lui col. Constantinov.

S'au aprobat diferite cereri ale mai multor comune, rezolvându-se şi câteva chestiuni la ordinea zilei.

x **Nevralgii**, Dureri de cap, Migrene, se înlătură cu **Pirophen Werner.**

Depozit : Farmacia Werner, Iaşi Piaţa Unirei. 24

x Inscrierile şi reînscrierile la şcoala comercială practică „N. V. Ştefăniu" se fac în localul şcolii „Steaua" din str. Anastasie Panu, în fiecare zi de lucru între orele 8 şi 10 seara, până la 12 Septembrie.

Condiţiunile de amănunt sunt afişate la localul mai sus pomenit.

x **Rapidul „Unirea".**—Direcţia locală regională de exploatare c. f. r. a primit o adresă prin care se comunică normele după care va circula noul rapid „Unirea", care se pune în circulaţie la 10 Septembrie.

In acea dimineaţă la orele 6.20 va pleca din Bucureşti, iar la ora 12.36 va sosi la Iaşi.

Cu acest tren vine şi d. general M. Ionescu, directorul general al căilor ferate.

In gară vor fi în acea zi reprezentanţii autorităţilor locale.

Din gara locală rapidul va pleca la ora 12,42 şi soseşte la Chişinău la orele 4,42 după amează.

Din Chişinău trenul va pleca dimineaţa la ora 6.23, şi soseşte la Iaşi la ora 8.23; iar în Capitală va fi la 4.48 după amează.

x *Membrii corului Sf. Spiridon* sunt invitaţi a veni mâne Duminecă dimineaţă, pentru a participa la slujba religioasă.

Deasemenea, sunt rugaţi a veni mâne la ora 3 şi jum. după amiază la capela dela cimitirul „Eternitatea", pentru a participa la serviciul divin cu prilejul înmormântării regretatei Natalia Teodorit, fostă membră a corului Sf. Spiridon şi a corului Ateneului Tătăraşi.

x **Apa la Cotnari** — Am arătat în numărul de ieri că d. prefect Axinte împreună cu d. ing. Andriescu-Cale au plecat la Cotnari, pentru a studia proectul pentru alimentarea cu apă a suszisei comune.

Proectul a fost aprobat şi zilele acestea vor începe lucrările.

Apa din izvoarele dealului Cătălina se va strânge cu un drenaj de 1000 m. Lucrările vor costa suma de aproape 1 milion şi jumătate.

Se vor construi în toate satele din com. Cotnari adăpători moderne pentru vite.

Deasemenea se vor instala cişmele în curtea fiecărui locuitor, în schimbul căreia va plăti o taxă.

Făcându-se analiza apei s'a constatat că este de o calitate bună.

x *Gimnaziul din Tg.-Frumos* şi-a deschis cursurile în ziua de 1 Septembrie, orele 8 dimineaţă, prin sfinţirea apei.

A asistat la această solemnitate, corpul profesoral membrii comitetului şcolar şi părinţii elevilor. Tot în acea zi şi a doua zi, au avut loc corijenţe e, iar în ziua de 3 s'au început cursurile.

Inscrierile continuă a se face pentru toate patru clase. Internatul pentru elevii din altă parte, va funcţiona şi anul acesta, plătindu-se câte 700 lei lunar.

O catastrofă aeriană

Londra 5.— Din Rio-de-Janeiro (Brazilia) se anunţă că două hidroavioane s'au ciocnit în zbor şi au căzut în mare.

Cele 14 persoane de pe avioane au fost salvate cu bărcile. Dar 4 au murit la spital şi alte 4 sînt în agonie.

x *Frumuseţea* e una din cele mai puternice arme ale femeei. Crema de zi *Khasya* vă face şi vă menţine frumoase ! Depozit : Farmacia Polak, str. Ştefan cel Mare.

România
Corpul Portărelilor Tribunalului Iaşi
PUBLICAŢIUNE No. 303
Anul 1931 luna August 13
Se publică spre cunoştinţa generală că conform adresei jud. ocol. I Urb. Iaşi No. 25.824 | 931 se va vinde prin licitaţie publică în ziua de 11 Septembrie 1931 ora 10 a.m. averea mobilă sequestrată cu procesul verbal No. 2473 | 931 de la George şi Jeana Pilpel la pretenţia Firmei Bourne & Comp. din Iaşi averea compusă din : una maşină de cusut Singer formă birou în stare de funcţiune.
Vânzarea se va face în com. Copou satul Şorogari jud. Iaşi domiciliul debitorilor pe bani gata şi în asistenţa notarului respectiv.
Şef Portărel, B. Stancov
Secretar, C, Busuioc

Ingrijorare asupra soartei submarinului „Nautilus"

Se va trimite o expediţie de ajutor

Oslo 5.— Domneşte mare îngrijorare asupra soartei submarinului „Nautilus" şi a exploratului Wilkins. Există teamă că s'a produs un accident nenorocit.

Ultima ştire primită dela submarin datează dela 30 August, când Wilkins arată că e gata a naviga sub gheţuri.

Toate posturile nordice de emisiune încearcă a face legătură prin radio, cu submarinul. Dar până astăzi nu s'a primit nici un răspuns.

La Spitzberg a fost reţinut în port un brek, în vederea unei expediţii de salvare.

*

Primul ministru norvegian a declarat că guvernul a decis să trimită o expediţie, în frunte cu vaporul „Nansen", pentru căutarea submarinului „Nautilus".

Exploratorul Hubert Wilkins transmiţînd ultimele radiograme de pe bordul submarinului „Nautilus".

INTINSE MĂSURI DE PAZĂ IN CADRILATER

PENTRU MENŢINEREA ORDINEI

Bucureşti 5 — Guvernul a fost informat că românii macedoneni din Cadrilater pregăteau o puternică acţiune contra elementului bulgar.

Ministerul de interne, în acord cu ministerul armatei şi cu Siguranţa Generală, au luat o serie de măsuri de pază, pentru menţinerea ordinei. In toate comunele, posturile de jandarmi au fost dublate. Autorităţile locale vor fi făcute răspunzătoare pentru orce act de dezordine care s'ar produce.

*

La Bazargic a avut loc ieri înmormântarea fostului senator Cristu Ştefanov. Solemnitatea a decurs în linişte. Comercianţii bulgari au închis prăvăliile în semn de doliu. Se menţine agitaţie în spirite.

Atacuri ale comitagiilor bulgari

In comuna Caracli Mari (Durostor) s'a produs ieri un atac al comitagiilor bulgari.

Altă bandă de comitagii a atacat la Cuşmirul din Vale, rănind un colonist.

Din Silistra se anunţă că colonistul Tase N. Gussi din Calnargeaua Mică, a fost găsit mort pe câmp, având capul complect zdrobit.

Discuţii în parlamentul bulgar

Sofia 5.— Ziarele publică lungi comentarii asupra întâmplărilor din Dobrogea românească şi cer guvernului să facă demersuri diplomatice la Bucureşti.

In Sobranie, deputatul Rodev a interpelat guvernul asupra asasinării fruntaşului bulgar Cristu Stefanov, la Bazargic şi a cerut guvernului să facă intervenţii diplomatice.

A răspuns ministrul Maşanov, arătând că regretă cele întâmplate în Cadrilater, însă guvernul bulgar nu se poate amesteca într'o chestiune care priveşte pe un supus al statului român. Dacă Cristu Ştefanov era de naţionalitate bulgară, în schimb era cetăţean român.

D. Muşanov şi-a exprimat speranţa că guvernul român va lua măsuri pentru pedepsirea asasinului lui Ştefanov. Guvernul bulgar doreşte să menţie raporturile amicale cu România.

*

Preşedintele comitetului dobrogean a trimis o nouă telegramă la Liga Naţiunilor, cerând să se facă anchetă internaţională în Cadrilaterul românesc.

Fruntaşul iredentist Toşev, a plecat la Geneva.

x **Laboratorul de Analize chimice şi Microscopice** Dr. **Rătianu** autorizat de Ministerul Sănătăţei Publice, execută analize complecte de urini, spute, secreţiuni etc. precum şi or ce analize ce interesează Industria, Comerţul şi Higiena alimentară.—Iaşi Cuza-Vodă 48.

Ieftenirea pâinei

Brutarii ameninţă cu greva

Primarii ia măsuri de rigoare

Precum relatăm în altă parte a ziarului, primăria a micşorat preţul pâinii, fixându-l la 6 şi 4 lei kgr.

Faptul acesta a provocat nemulţumire printre brutari.

Ei au decis să se întrunească azi după amiază la Camera de Comerţ, spre a lua o hotărâre.

Cei mai mulţi propun să predeie primăriei brutăriile cu lucrătorii şi administraţia, ca să fabrice singură pâinea.

*

In caz de grevă a brutarilor, primăria va rechiziţiona 12 brutării din oraş şi va înfiinţa depozite pentru pâinea ce se fabrică la manutanţă.

Preţul făinei a fost lăsat liber.

Deaceia o delegaţie compusă din d-nii dr. Zosin, Aurel Horga, Gh. Carp şi dr. Petrovici dela institutul de chimie, au ridicat azi dimineaţă probe de făină dela diferite mori, spre a se stabili un tip de făine care să asigure buna calitate a pânei.

Inspecţiile vor continua la toate morile şi brutăriile.

D. Primar P. Bogdan ne-a declarat.

—„Vom rezista tuturor presiunilor. Grâul este prea eften pentrucă să ţinem pâinea aşa de scumpă". Sv.

Căruţă sfărămată de tren

Doi morţi

Un groaznic accident s'a întâmplat în apropiere de Bacău.

Locuitorul Niţă Vasile din Ghioseni-Baia şi fiul său Ion, veneau din Buhuşi într'o căruţă trasă de boi.

In dreptul cantonului 200, rampa fiind deschisă, au trecut calea ferată. In clipa aceia însă, a apărut trenul.

Căruţa a fost puternic lovită de locomotivă şi târâtă o distanţă de 60 metri. Cei doi călători au fost oribil mutilaţi. Cadavrele au fost depuse la morga din Bacău.

Constatări în jud. Iaşi

Avem o producţie agricolă bună,

dar nu sunt cumpărători

Cu prilejul uitimei vizite în judeţ, d. prefect I. Axinte a stat de vorbă cu mai mulţi săteni din diferite comune.

D-sa interesându-se de situaţia recoltei, ţăranii au răspuns că se declară foarte mulţumiţi de producţia agricolă din anul acesta.

Dar există un singur incovenient, care este însă şi cel mai mare : nu sunt cumpărători, şi nu este preţ.

Bieţii agricultori, nu se plâng, decât de acest lucru :

„Avem producţie îmbelşugată, dar cui s'o vindem ?"

*

Inspectoratul regional agricol din Iaşi va face un raport de situaţia agricultorilor din judeţul nostru, care va fi apoi înaintat ministerului agriculturei.

In acest raport se va cere ca să se vie în ajutorul plugarilor a căror situaţie materială este destul de precară. *Rep.*

Lucrările edilitare

Lucrările edilitare continuă în toţ oraşul.

Azi dimineaţă, d-l primar P. Bogdan a aprobat introducerea a 380 metrii de conductă în strada Şapte Oameni şi prelungirea conductei în str. Gălăţeanu.

Deasemenea s'aprobat repararea străzilor Elena Doamnă, Gane şi Brânduşa. In str. Mărăcineanu se va construi un trotuar.

D. Cazaban făcând ieri o recepţie a lucrărilor, a constatat că în unele străzi antreprenorii şi-au bătut joc, făcând nişte trotuare de mântuială.

S'a dat ordin ca ele să fie refăcute.

x Numai la **Librăria Universală** din str. Ştefan cel Mare 8, se vind toate cărţile şcolare cu rabat.

ORA 3

Guvernul demisionează astăzi ?

Scopul audienţei primului ministru la Rege

Bucureşti 5 — Astăzi după amiază la ora 4 dl. prim-ministru N. Iorga, va fi primit în audienţă la Palat.

Se afirmă că în această audienţă dl. Iorga vrea să sondeze intenţiile Regelui faţă de guvernul său.

Se pare că în ultimul timp, d-l Iorga are impresia că Suveranul nu este de acord cu directivele şi soluţiunele guvernului.

In cazul când primul ministru se va convinge de aceasta, va depune imediat demisia întregului cabinet.

Din cercurile Palatului se afirmă însă că Regele vrea să amâne provocarea crizei de guvern, până ce-şi va termina consultaţiunile politice începute.

In cazul însă când demisia cabinetului se va produce, Suveranul va însărcina cu formarea viitorului guvern pe d-nii Argetoianu şi I. G. Duca.

Ştirea aceasta a provocat o enormă senzaţie în toate cercurile politice, rezultatul audienţei d-lui Iorga fiind aşteptat cu deosebit interes.

S'a renunţat la manevre

Bucureşti, 5.— Ministerul de Război a hotărât ca ofiţerii de rezervă şi trupa de complectare, care au primit ordine de chemare în concentrare, să nu se mai prezinte la regimente, la data fixată, întrucât manevrele au fost amânate din lipsă de fonduri.

Fac excepţii numai calaraşii cu schimbul din contigentul 1928, care se vor prezenta la regimente la data la care au fost chemaţi.

Nautilus îşi continue drumul

Londra 5 — Staţia de radio telegrafică din Trousco, anunţă că Vineri la ora 23 a izbutit să se pună în legătură cu submarinul Nautilus.

Exploratorul Wilkins a anunţat că Nautilus îşi continue drumul sub gheţuri, iar pe bord totul este normal.

Un zvon fantezist

despre căsătorie a Regelui

Bucureşti 5.—Ziarul „La Journal" publică o ştire, în care M. S. Regele Carol II-lea, intenţionează să se căsătorească cu o principesă italiană.

In acest scop dl. Manoilescu ar fi plecat în Italia.

Presedinţia Consiliului de Miniştri, dezminte această ştire.

D-nul Gh. Topârceanu

Teatru Cinema SIDOLI
Astăzi Sâmbătă 5 Sept.
şi mâine
Duminică 6 Septembrie
atât la matineu cât şi seara
ULTIMELE REPREZENTAŢII
cu marele succes :
„BONSOIR, IAŞI !.."
Revistă în 2 acte de
Gh. Topârceanu
In plus : opereta sonoră
NO, NO NANETTE
PREŢURILE OBIŞNUITE

DE INCHIRIAT una odaie mobilată cu intrare separată în centrul oraşului str. Ştefan cel Mare. A se adresa la Ad-ţia ziarului sub Z.

DE VÂNZARE sau de închiriat imobil în centru, 5 camere, bae, atenanse, pivniţă, grădina, terasă, singur în curte. A se adresa str. Lăpuşneanu 40 (Asigurarea Românească)

PIERDUT un câine de vânătoare copoiu, maron cu pete gri răspunde la numele de Lord. Cine l'a găsit e rugat a'l aduce în str. Hotin No. 4, primind o bună recompensă.

CUNOSCUTUL maestru *Plăpomar* Zion Lazarovici str. Anastase-Panu 37, prin gang, Etaj) anunţă onor clientelă că execută lucrarea la domiciliul clienţilor, fiind chemat prin o c. p. Execut ultimele modele *parchet*. Lucrez şi în puf.

DE INCHIRIAT localul fost „Bolta Rece" din str. Arcu 1 bun pentru berărie, restaurant etc. Se poate transforma după trebuinţă A se adresa str. Arcu 3.

Renumita coafeuză
M I T Z I
a sosit şi lucrează la coafor „Unirea" C. Codreanu, lângă Pogor.

Maculatoare
(carnete de notiţe) de vânzare eftin la Depozitul de ziare S. Peritz str. Unirei 5 (lângă Sidoli).

DE VÂNZARE casele din str. Asachi No. 8, având 6 camere, un geamlâc mare, bucătărie, cămări, şură, cuvnţă, grădină, loc gospod., instalaţie de apă şi de lumină,
Eventual DE INCHIRIAT trei camere cu geamlâc, intrări separate. Vizibile între orele 2—4 p.m.

LA DURERI DE CAP
LUAŢI
NOVAL
NU VATĂMĂ INIMA ŞI STOMACUL
Cereţi la farmacii cutii originale

ANUL XXVII No. 7305

ABONAMENTE

Lei 1000 . .
„ 500
„ 30

ATEL...
IAȘI.—S...

3 LEI EXEMPLARUL

PINIA

ZIAR POLITIC COTIDIAN

MARȚI 8 SEPTEMBRIE 1931

ANUNCIURI
se primesc la toate
AGENȚIILE DE PUBLICITATE
și la
ADMINISTRAȚIA ZIARULUI
Iași. — Strada Lăpușneanu 37

Telefoane: Redacția 391, Administrația 394, Serviciul de noapte 367

Fundațiunea „Regele Ferdinand I"
Bucureşti
Str. Ştirbei Vodă 3
(Adm. Dom. Coroanei)

ACTUALITĂȚI POLITICE

IN PREAJMA

UNEI SCHIMBARI DE GUVERN

După cât se anunță, d. Iorga va părăsi puterea zilele acestea. Succesiunea normal indicată, în cadrul actualului parlament, ar fi un cabinet Duca-Argetoianu, — soluție la care d. Argetoianu a lucrat în mod constant timp de 6 luni și pentru care d. Duca se prepară prin recentele d-sale turnee politice.

Dacă însă se vor ivi impedimente care ar obliga pe d. Duca să rămâe în opoziție? S'ar impune deci o soluțiune provizorie, pentru întocmirea bugetului, și care să netezească drumul unui cabinet național.

Provizoratul s'ar încredința, probabil, unei persoane proeminente, în afară de partide și cu concursul majorității actualilor miniștri.

S'ar recurge poate la concursul unor militari, cu șansa de a obține sprijinul parlamentului; sau eventual, cu împuternicirea... de a se dispensa de parlament, pentru cât va timp.

Cum însă e de prevăzut că o asemenea soluție n'ar surâde d-lui Duca, d-sa ar avea o ieșire: să continue politica de expectativă, acordând sprijin parlamentar unui cabinet prezidat de d. Argetoianu.

Soluția aceasta nu limpezește prea mult situația și nu oferă d-lui Duca cine știe ce perspective, dar este o modalitate convenabilă de a trece hopul. x

Acolo unde se adună reprezintanții popoarelor

Precum am anunțat, la Geneva a inceput sesiunea consiliului Ligii Națiunilor. Clișeul reprezintă pe delegații popoarelor în plină ședință. Dela stânga la dreapta pot fi văzuți, în jurul mesei, d-nii Beneș (Cehoslovacia), un delegat din America de Sud, dr. Curtius (Germania), Grandi (Italia), Massigli (Franța), Lerroux (Spania), Sir Eric Drummond (secretarul Ligii Națiunilor), lord Cecil (Anglia), un delegat din Asia și Zaleski (Polonia).

DIN TOATA LUMEA

O descoperire practică—Consiliul general al municipiului Londra, va studia în prima sa ședință o propunere foarte interesantă.

Se știe că din cauza multiplelor fabrici din Londra, orașul este acoperit în permanență cu straturi groase de fum și ceață. O zi senină este foarte rară în capitala Angliei.

Un inginer englez anume Valter Ribing a găsit modalitatea să scape metropola de ceață și fum. El a construit un aparat care poate conduce fumul și aburii pe sub pământ, la o instalație anumită, care printr'o serie de operații chimice, descompune fumul. Deasemenea aburii sunt prefăcuți în apă.

In modul acesta inginerul Ribing speră să scape definitiv orașul de pacostea fumului.

*

Originalitate de oameni bogați — O căsătorie puțin obișnuită s'a celebrat la Cannes în Franța.

Rudiard Foret un medic tânăr care avea un admirabil câine de vânătoare, s'a logodit cu d-ra Paula Aries care era stăpâna unei cățele.

Logodnicii foarte bogați, erau cunoscuți în tot orașul pentru originalitățile lor.

Fiecare se aștepta ca la nuntă să se producă vreun fapt deosebit. Și s'a produs.

După ce s'a oficiat cununia religioasă a tinerilor, câțiva servitori au introdus în sala festivă câinele și cățeaua, urmați de o droae de câini.

Cățeaua era îmbrăcată într'un fel de rochie cu un voal lung alb, iar câinele într'o haină neagră.

Foret a rostit un fel de rugăciune și a cununat câinii.

După această ceremonie, toată lumea s'a dus la banchet. In sală, într'un colț, s'a amenajat un banchet special pentru perechea canină și oaspeții lor.

Și când te gândești că milioane de șomeri mor de foame...

*

Un sculptor macabru. — La Chicago produceau senzație sculpturile unui anume Ruby Howk. Figurile erau uimitor reușite și lucrate cu o artă nemai pomenită. Ce'e mai neinsemnate trăsături ale feței apăreau în statuele de piatră sau bronz, care se vindeau cu prețuri uriașe.

Zilele acestea, poliția a primit un denunț și a făcut o descindere la Ruby Hawk.

După o amănunțită percheziție, s'a descoperit o cameră secretă. Inăuntru se aflau mai multe cadavre; unele aveau fața acoperită cu ghips.

Hawk a fost imediat arestat.

El a declarat că scotea tipare după cadavru și apoi turna busturile. După această operație tăia cadavrele în bucăți și le ardea. Corpurile și le procura în complicitate cu portarul unui cimitir.

Sculptorul macabru se apără spunând că nu se profanează cadavrul când e întrebuințat în artă. Rămâne să se vadă dacă și justiția va fi de aceiaș părere.

*

Distracții princiare—Precum se știe, prințul de Walles, moștenitorul tronului Angliei, e un îndrăgostit al sporturilor. Mai ales călăritul îl pasionează cel mai mult, ...și cade dese ori de pe cal.

Zilele acestea însă, prințul și-a ales unul din cele mai copilăroase sporturi. S'a suit pe o bicicletă și a pedalat câteva zile la rând.

El a povestit că acest sport i-a amintit de vremea când era copil.

Suveranii Belgiei

...arestați în Elveția!

Regele Albert și Regina Elisabeta ai Belgiei, au plecat zilele acestea în Elveția pentru a face excursii în munți.

Iată însă că, pe când se afla în excursie alpină, perechea regală a fost inconjurată de o companie de soldați care i-au declarat arestați. Cu toate protestele regelui Albert, ei au fost duși la cel mai apropiat post unde situația s'a lămurit și s'au cerut scuzele de rigoare.

Regele și regina Belgiei au fost luați drept niște răufăcători pe care-i urmărea o patrulă.

Mici întrebări

S'a anunțat că un șef local de autoritate pregătește un ghid al Iașului, pentru a pune capăt încurcăturilor ce se produc cu nouile denumiri ale străzilor.

Mă rog, care noui denumiri?

După cât știm, chestia nomenclaturii străzilor (care a fost preparată turcește) n'a venit în discuția consiliului municipal,—organul în drept a face asemenea schimbări.

Și în consecință, orce modificare de nume făcută de unul sau de altul, este ilegală, fantezistă și nulă.

Străzile Iașului poartă numele tradiționale pe care le știm cu toții. Și numai pe acelea trebue să le recunoască ieșenii.

*

Din motive de economie bugetară, administrația municipiului a scos din slujbă vre-o câteva zeci de funcționari diurniști ai primăriei.

Implacabilă necesitate!

Dar conducătorii primăriei au cercetat oare, în prealabil, registrele, ca să vadă dacă nu mai sunt sinecuriști care iau bani de geaba?

Ne temem că nu. Și-i sfătuim s'o facă, cu multă atenție.

Lr.

Regina Olandei

în mijlocul poporului

Regina Wilhelmina a Olandei își serbează astăzi a 51 aniversară a nașterei.

Conform unei tradiții dela curtea olandeză, la fiecare aniversară a nașterei sale, Suverana cunună câte o pereche din popor și o înzestrează.

De curând, regina se afla incognito, într'o excursie. La un han ea a auzit vorbind două cumetre. Una din ele se plângea că fiica ei a fost părăsită de logodnic, pentrucă n'are zestre.

După două zile, Regina a trimis să cheme la palat pe flăcăul în chestie și i-a comunicat că anul acesta, îi va înzestra logodnica și îi va cununa.

Cu un fast deosebit are loc astăzi cununia.

Gestul reginei a provocat o impresie admirabilă în țară.

IDEI ȘI FAPTE

ASIGURAREA IMPOTRIVA... FRAUDEI

Nu e zi lăsată de Dumnezeu, ca patrimoniul indigen al fără delegilor să nu se îmbogățească cu încă vre-o descoperire senzațională: mereu se dau la iveală noui afaceri suspecte, unele mai scandaloase decât altele. Și câte delapidări nu rămân învăluite într'un mister complect!

Precum am subliniat-o însă de atâtea ori, nu suntem totuși singura țara unde se prada cu nemiluita. Atâtea țări balcanice și occidentale chiar, ne țin dela un timp încoace piept, răvnind și ele la titlul sinistru de campion în materie.

Vițiul fraudei și al mitei e actualmente în floare pe plaiurile Bulgariei și Jugoslaviei și pe cele ale Germaniei și Franței.

Iar recordul îl reține hotărât Statele Unite ale Americei, unde de mult nu mai e nici o deosebire între gangster, polițist și tribun al poporului. Dar fiindcă veni vorba de gradul de conrupție al administrației de dincolo de ocean, —socotim demn de relevat faptul că tot americanii dețin și celălalt record, cel al măsurilor de stăvilire a celei mai periculoase boli sociale. Legile de acolo pedepsesc sever pe hoții oficiali, iar diversele întreprinderi particulare se întrec în inventarea unor sisteme ingenioase de apărare împotriva funcționarilor necorecți.

Cum ar fi de pildă, contractarea unor importante asigurări împotriva fraudei. O întreprindere a și încasat trei milioane dolari, dovedind că a fost defraudată de casierul ei.

Aplicându-se inovația și la noi, statul ar face cu siguranță niște afaceri strălucite. Și-ar umplea închisorile cu foști și prezenți pot tentați, umplându-și concomitenvisteria cu miliarde de lei.

Soluția e desigur una practică și ar putea da oarecare rezultate pozitive. Nu e totuși cea salvatoare,—precum nu sunt salvatoare nici celălalte soluțiuni, aplicate în diverse țări.

Esențialul e ca macar generațiile care ne succed să fie educate într'un cu totul alt spirit; în spiritul cinstei absolute; ca macar omenirea care vine să fie animată de cu totul alte idealuri în viață.

Cât privește generațiile de azi, apoi se vede că o lecuire radicală nu i posibilă; că pe noi ne-ar drege într'adevăr numai închisorile și scaunele electrice.

Să se gândească deci statele la noul paliativ american. Sau poate credeți D-v, că o metamorfoză e e totuși posibilă?

I. L. BASARABEANU

Ex-împărăteasa Zita

se ocupă cu pescuitul

Fosta împărăteasă Zita a Austriei, cu fiul ei arhiducele Otto, se află acum în Franța, lângă Besson (departamentul Allier), la frumosul castel Botz, proprietatea prințului Xavier de Bourbon-Busset, frratele ex-împărătesei.

Oaspeții rămân câteva zile în Franța, în vilegiatură. Distracția obișnuită a ex-împărătesei este pescuitul într'un iaz din apropiere.

Oare va reuși să pescuiască... tronul Ungariei?

Impresii populare

despre criza din Anglia

Un gazetar a observat o activitate intensă în fața unui cunoscut restaurant din Paris. S'a apropiat și a constatat că o echipă de electricieni demontează firmele luminoase cu inscripții engleze: „Dinners", „Suppers" etc.

— „Inchizi localu'?"... a întrebat ziaristul pe restaurator. Și acesta a răspuns foarte convins:

— „De loc. Insă instalez inscripții franțuzești. De când cu criza financiară din Anglia, orce este englezesc face impresia de sărăcie!".

E desigur, o naivitate de om simplu; dar brodată pe un fond destul de semnificativ.

IN PAG. 4-a

ULTIMA ORA

telegrafică și telefonică

VOCI DIN PUBLIC

BEZNA SATELOR

ȘI DESFIINȚAREA ȘCOLILOR NORMALE

S'au produs multe discuții și proteste în chestia desființării diferitelor școli.

Dacă înmulțirea școlilor de toate soiurile, în timpul de după războiu, a fost fără îndoială, o lipsă totală de prevedere pentru viitor, a guvernanților noștri deatunci, apoi tot lipsă de prevedere cu consecințe poate și mai grave, este desființarea lor în masă.

Toate aceste desființări de școli, și în special de școli normale, apasă în primul rând asupra țărănimii.

Școlile normale erau școli mai mult pentru populația rurală. Ele pregăteau elemente recrutate din sânul satelor noastre și pe care le formau pentru ridicarea păturii țărănești, trimițându-le în locurile de unde au plecat, socotite ca cele mai compatibile cu spiritul și aspirațiile acestei mase.

Or astăzi, s'au închis și aceste porți de luminare a țărănimii noastre.

Și doar astăzi țărănimea are nevoie de cultură mai mult ca oricând.

Pătrunzând în viața patriarhală a satelor noastre, tot soiul de elemente zurbagioase și lipsite de orice scrupule, numai cu scopul de a-i exploata, au contaminat orice bunuri sufletești ce constituiau altădată adevărate comori ale neamului.

Astăzi cu toții privesc neîncrezători și spun cu tâlc:

— „Era mai bine, când era mai rău!

Pentru a putea ieși din această situație, poporul trebuește luminat; și aceasta nu se poate face decât prin cultivarea în școli a elementelor din masele țărănești, care să se întoarne iar la țară. Prin ridicarea satelor, se va ridica statul nostru.

Se va răspunde de oricine că s'a ajuns la supraproducție de învățători și că normaliștii mor de foame cu diploma în buzunar.

Da, desigur, așa este; dar la aceasta s'a ajuns, tocmai din cauză că nu s'a făcut canalizarea acestor elemente și în alte funcțiuni sociale utile țărănimei.

Oare, câte elemente nedestoinice și cu un moral scăzut, n'au

(Continuare în pagina II-a)

DISCUȚII ȘI PĂRERI

BISERICA ORTODOXĂ MISIONARĂ

de **Arhimandritul Scriban**
profesor universitar

In ciocnirile pe care le avem cu celelalte tabere creștinești și mai cu seamă cu catolicii, ni se impută că noi nu avem viață misionară, că nu luptăm pentru a întinde granițele creștinismului și mai departe în lumea păginilor. Intinderea lucrării noastre și asupra celor de altă credință se privește ca o plinătate de puteri din partea noastră, din care putem vărsa și asupra altora.

Care este acum adevărul? Numai catolicii și protestanții au misionari, iar ortodocșii nu?

Starea de fapt este că ortodocșii au fost mai puțin cunoscuți, chiar de ortodocși.

Cînd cercetăm însă, găsim că și ei, cu toate împrejurările mult mai vitrege în care au trăit, n'au fost lipsiți de lucrare misionară.

Mi-aduc aminte, prin 1924, s'a adunat în București un mic sfat misionar, la care au venit propovăduitori ai noștri din toate ținuturile României. Intre ei, erau cei din Basarabia, care aduceau cu dînșii mai multe experiențe misionare decît noi. Trăiseră în marea împărăție rusească, cea cu multe neamuri încă păgîne, și era unde să întinzi o largă lucrare misionară.

Unul din aceștia era un tătar ortodox, *Balabuha*, om plăcut și luminat, care avea multe de spus din truda lui. Azi el nu mai este în viață, dar ne-a lăsat cea mai frumoasă întipărire.

Prin 1912, trăind în Germania, am cunoscut pe episcopul de atunci al Chișinăului, *Vladimir*, care venise să-și caute de sănătate la Baden-Baden. Și acesta fusese misionar printre *Iacuți*, un popor păginesc al Rușilor.

Datori fiind de a cunoaște această latură, a Bisericii ortodoxe, eu stârnesc pe studenții mei dela Chișinău să-și ia ca teze de licență materii de soiul acesta și să desțelenească laturi puțin cunoscute din viața misionară ortodoxă. De curînd, am și primit cererea unui preot, că vrea să-și ia ca teză „Lucrarea misionară a Mitropolitului Macarie al Moscovei". Acesta a fost misionar în Altai, și iată că ni se va destăinui o latură din viața noastră misionară.

*

Cine a voit să știe a aflat de mult despre frumoasa muncă misionară ortodoxă în Alasca și în Japonia. Un articol de ziar puțin poate cuprinde din ce a fost această străduință a Bisericii ortodoxe. De aceia nici nu ne gîndim aici a desfășura materia aceasta mai în larg, ci voim numai să scoatem la iveală că și un Român a fost părtaș la această silință în Japonia.

Este vorba de Ieromonahul *Anatolie*, Român basarabean, care a avut schimb de scrisori cu fostul Episcop *Silvestru* al Hușilor. Invățaseră amîndoi în Kiev și se cunoșteau. O scrisoare a lui Anatolie, în grai românesc, a fost scrisă la 7 Noemvrie 1873 și a eșit apoi și în tipar, în revista *Biserica Ortodoxă Română* din Mai 1875

Creștinismul ortodox în Japonia trăiește și azi. A avut un episcop, *Nicolae*, care a făcut acolo minuni de rîvnă misionară, a fost mult prețuit de Japonezi, iar azi, cu toate împrejurările grele, în capitala Japoniei se află o mare catedrală ortodoxă, cu cîteva zeci de mii de Japonezi ortodocși și cu preoți japonezi. Ei trăiesc bine cu toți creștinii, ba încă sunt îmbrățișați și de budiști.

Cu un singur soi de creștini trăiesc rău: cu catolicii, cu care nimenea nu poate trăi bine.

Aceștia urăsc pe ortodocși și aceste date le culegem chiar dintr'o revistă catolică *Irenikon*.

Deci să se știe că avem și noi misiunea noastră ortodoxă, misiune cu pagini strălucite, și atunci să nu ne mai bîrfească înfumuratii catolici, uniaciuați prin Iași, care îndreptățesc trecerea unora din noi la catolicism pe temeiul că acolo se găsește o muncă misionară care nu s'ar găsi la noi.

*

Dacă ar fi să ne facem proces unii altora și să vedem ce au unii și ce au alții, nici catolicismul n'ar ieși cu obraz curat din această cîntăreală, fiindcă, oricât sînt ei de mulți, rămîn totuși în urma altora. Catolicii sunt mult mai slabi în misiuni față de protestanți și se tînguiesc singuri că nici pe departe nu-i pot ajunge pe aceștia.

Deși protestanții sunt mai puțini decît catolicii, totuși străduința lor misionară e mult mai vie. Ba e atât de vie, încât ei singuri vin către noi, ortodocșii, și ne cer să înteț'm mai din plin munca noastră misionară ortodoxă.

Pe noi războiul ne-a îngreuiat mult. Protestanții au luat cunoștință cu părere de rău că misiunea noastră, odată destul de înfloritoare, a slăbit și cer să ne

(Continuarea în pag. II-a)

Noval

suprimă

Durerea

La Migrene

Nevralgii

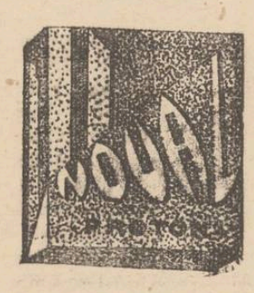

Răceli

Gripă

Guturai

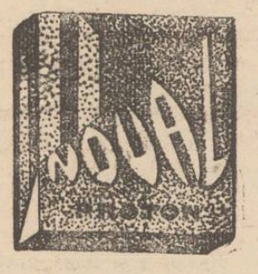

Junghiuri

Lombago

Reumatism

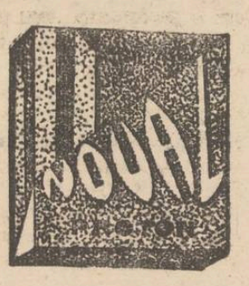

Dureri de picioare

Dureri la încheieturi

Menstruaţii dureroase

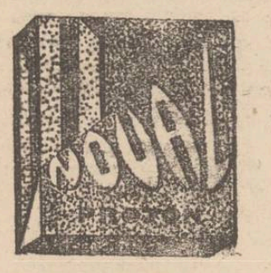

LUAŢI

Noval

cel mai bun

antinevralgic

Acţiune imediată

Nu atacă inima

Cereţi la farmacii cutii originale (în culorile verde-aur-negru).

Cutia cu 2 tablete lei 10. Fiecare pastilă poartă inscripţia NOVAL

Liceul de băeţi şi Şcolile Comerciale Superioară, Elementară şi Curs Seral

„M. Kogălniceanu" Iaşi, Strada C. A. Rosetti 4

INTERNI, SEMI-INTERNI şi EXTERNI

Şcoli cu drept de Publicitate

Se primesc înscrieri la orice clasă de liceu sau şcoală Comercială, **fără concurs de admitere. Elevii au acelaşi drepturi ca cei dela şcoalele întreţinute de stat (şcoli de stat).** Şcoalele noastre fiindcă sunt întreţinute de părinţi se numesc **şcoli cu drept de publicitate.**

Cancelaria deschisă dela 8—12 şi dela 4—6 în orice zi de lucru.

Director TITUS PATRICIU

profesor, fost director General în Ministerul Instrucţiunei

Vinul Tonic-nutritiv

al Farmaciei Curţei Regale Fraţii Dr. Konya

Conţine principiile active din Kola, Coca, quarana şi cacao **în vin de Malaga. — Se recomandă în: surmenaj fizic şi intelectual; lipsa de poftă de mâncare anemie; debilitate; convalescenţă; afecţiuni cardiace şi maladii nervoase** ca tonic şi reconstituant.

Depozit general: Farmacia Curţei Regale

Fraţii Dr. Konya, Succesor Dr. E. Grozea, Iaşi

Udne nu se află se trimite cu ramburs prin poştă.

Tribunalul Jud. Iaşi S. 3-a
PUBLICAŢIE DE VÂNZARE No. 7052
din 1 Septem. 1931

D-na Aglaia Vinograschi, profesoară, cu autorizaţia soţului ei Ioan Vinograschi, avocat şi administrator legal şi dotal al averei soţiei sale, ambii domiciliaţi în Vaslui strada Vasile Lascar, prin petiţia înreg. la No. 13334 din 1925 a cerut tribunalului Iaşi, secţia 3, să autorize corpul portăreilor Iaşi, să efectueze toate formele de vânzare benevolă prin licitaţie publică a imobilului dotal situat în oraşul Iaşi, bulevardul I. C. Brătianu No. 56, proprietatea d-nei Aglaia Vinograschi în baza actului dotal autentificat de tribunalul Iaşi secţia 3, sub No. 141 | 987.

Tribunalul, admiţând cererea prin jurnalul No. 2899 | 925, a autorizat corpul portăreilor să efectueze toate formele de vânzare prin licitaţie publică a imobilului situat în oraşul Iaşi, bulevardul I. C. Brătianu No. 56, a cărui descriere conform cu raportul de expertiză aflat la dosarul cauzei este : imobilul dotal compus din unc casă cu patru camere, un vitraj de sticlă din partea de sud-est şi o scară, o bucătărie, un beciu, o magazie de lemne şi un closet de scânduri. Corpul principal de casă este clădit din cărămidă cu var şi acoperit cu tablă, cu ferestre şi uşi mici, prost întreţinut şi evaluat de expert la suma de 72.000 lei, iar terenul la suma de 47.500 lei, ndică în total suma de 119.500 lei. Imobilul se megieşeşte la nord cu Spitalul Israelit, la sud cu proprietatea Toma, la vest cu Spitalul Israelit şi proprietatea Toma iar la est cu bulevardul I. C. Brătianu şi o altă proprietate a soţilor Vinograschi.

Se încunoştiinţează că vânzarea şi adjudecarea acestui imobil, vor avea loc în pretoriul tribunalului Iaşi, secţia 3 în ziua de 8 Octombrie 1931 ora 13, începându-se licitaţia publică dela suma de 119.500 lei, fixată de expert. Dosar No. 198 | 1924

Preşedinte, s. v. M. Esanu
Portărel, V. Stănescu

INSTITUTUL
de Electro - Radiologie

DR. ROSENTHAL

SPECIALIZAT LA PARIS
ASISTENT UNIVERSITAR
Medic Radiolog de Spital
Radioscopie, Radiografie, Radioterapie superficială şi **profundă**
Diatermie, Raze Ultra-Violete
Piaţa Unirei 3
Cons. 9-10 a. m. şi 2-6 p m.

România
Corpul Portăreilor Tribunalului Iaşi
PUBLICAŢIUNE No. 357
Anul 1931 luna Sept. 5

Se publică spre cunoştinţa generală că conform jurnalului Trib. Iaşi secţ. 3-a No. 9293 | 931 şi 9386 | 931 se va vinde prin licitaţie publică în ziua de 12 Septembrie 1931 ora 10 a. m. averea mobilă sequestrată cu procesul verbal No. 2821 şi 3232 | 31 de la d. Iosef Rohr din din com. Galata jud. Iaşi la pretenţia soţilor Ioan şi Hermina Rameder averea compusă din : recolta de pere depe suprafaţa de circa un ha.

Vânzarea se va face în com. Galata Miroslava jud. Iaşi la pepinera Rohr pe bani gata şi în asistenţa notarului respectiv.

Şef Portărel, Mih. Elaş

Eftin şi Bun

găsiţi la tapiţeria Modernă

Lei 250 somieră de pat
Lei 350 divan fără ladă
Lei 550 dormeză fără ladă
Lei 750 dormeză cu ladă
Lei 950 divan cu ladă modern
Lei 1450 canapea lustruită cu oglindă

Toate acestea sunt foarte bine lucrate; cercaţi şi vă veţi convinge. Ambalez mobile, aranjez perdele. Chemat prin c. p. vin la onor client pentru orice comandă sau reparaţii. **GH. GHERSON**

Str. Sf. Lazăr 19 vis-a-vis de Fabrica de Oglinzi, lîngă Plevna

DOCTOR
M. MATASARU

Specializat la Paris—fost azistent de spital la Paris
Boli Interne:
INIMA, PLĂMÂNI
şi tratamentul tuberculozei pulmonare cu Pneumatorax artificială
Str. Mârzescu 16 (parter)
Cons. 9—11 şi 3—6

INSERŢIE 1)

Prim următoarele :

Domnule Director

Faţă de zvonurile răspândite de **unii răuvoitori cum că aşi fi încetat plăţile, fac cunoscut prin prezenta că nu am datorii nici contra acepte, nici deschise şi invit pe această cale pe toţi aceia ce susţin că ar avea ceva de primit dela mine să se prezinte spre a fi imediat achitat.**

Cu aceasta sper că voi pune capăt intrigilor.

Primiţi asigurarea deosebitei mele consideraţiuni **Şoil Brünn**

Comerciant Ungheni-Basarabia

1) Redacţia nu răspunde de cele publicate în această rubrică.

DOCTOR
Mendel Avram
— Medic de spital —
Consultă zilnic între 8—10 dimineaţa şi 3—7 p. m.
BOLI CHIRURGICALE, BOLI DE FEMEI, NAŞTERI, VENERICE
Iaşi, str. Costache Negri 15
Deasupra farmaciei Margulies)

INCUNOŞTIINŢARE

In baza cererii înregistrată la No. 43834 | 930 a d-lui advocat V. D. Frătiţă din Iaşi, se va vinde prin licitaţie publică imobilele din Iaşi strada Ştefan cel Mare 37 şi Berăria Veche 6, proprietatea soţilor Elena şi Cl. Ionescu, în ziua de 24 Septembrie a. c. la Trib. Iaşi secţia 3-a.

Licitaţia va începe de la suma de 2.100,000 lei pentru primul imobil şi dela 600,000 lei pentru cel de al doilea.

Pentru informaţiuni amatorii se pot adresa d-lor avocaţi Frătiţă şi Rodoş precum şi d-nei şi d-lui Dr. Iliescu str. L. Catargi 28 şi d-nei Oromu str. Asachi No. 5.

Dr. C. Gancevici

Medic primar al Sanatoriului BÂRNOVA

în timpul verii va da consultaţiile pentru
BOALE DE PIEPT
Luni, Miercuri, Vineri, începând de la ora 12 a. m.
IAŞI—PIAŢA HALEI
(Farmacia Beceanu)
Marţi şi Joi după amează
Sanatoriul Bârnova

DOCTOR
Zenobia-Vitner-Rosenthal
Boli de femei-Mamoş
Tratamentul sterilităţei
Consult. 2—5 d. m.
Str. Cuza Vodă 9

Doctor A. DASCAL
BOLI DE COPII ŞI INTERNE
VENERICE ŞI SIFILIS
Tratament radical al Blenoragiei acute şi cronice ; al sifilisului în toate perioadele boalei.
Băi de lumină, Raze Ultraviolete
Consult. 8-10 a. m. şi 2-8 seara
Iaşi, str. Cuza Vodă No. 42
vis-à-vis de Camera de Comerţ

DOCTORUL
R. DAMSKER
str. Ghica-Vodă No. 44-46
consultă zilnic
MEDICINA INTERNA
SIFILIS şi
GENITO-URINARE
ntre orele 8-11 a. m. şi 3-7 p. m.
Diathermie şi băi de lumină

BEZNA SATELOR

ŞI DESFIINŢAREA ŞCOLILOR NORMALE

(Continuarea din pagina I-a)

fost plasate în fruntea satelor noastre, de „Măria Sa Puterea Politică" ?

Câte elemente cu patru clase primare, şi cu sufletul plin de toate mârşăveniile, n'au fost plasate în locuri de cinste şi retribuiţi mai bine ca un titrat sau învăţător ?

Deci, iată ce s'ar impune cu absolvenţii şcolilor normale—cu diferite specializări în ultimii ani, —pentru a nu fi inflaţie şi supraproducţie de învăţători !

In ce priveşte susţinerea lor în şcoli, ar fi de dorit să se procedeze, nu prin perceperea de taxe colosale faţă de puterea şi situaţia ţăranului de astăzi, ci prin *plata întreţinerei în natură* — aşa cum a mai fost — dând alimente pe care ţăranul le are cu prisosinţă şi le pierde în bataie de joc, pe preţuri ridicole.

Chiar îmbrăcămintea elevilor normalişti ar putea să le fie tot de acasă, dându-se exemplu de gospodărie adevărat naţională, căci numai aşa ne vom ridica din nevoi.

Ce ar suporta atunci statul ?

Ar suporta numai plata profesorilor, care ori cât s'ar spune, este destul de modestă.

Suprimând mereu aceste şcoli ţărănimea e îndepărtată dela cultură, şi va lâncezi în haosul în care a fost adusă ; iar minoritarii şi burghezii, se vor ridica în detrimentul clasei noastre ţărăneşti.

Inv. D. D. Scorpan

INFORMAŢIUNI

x *Cu multă părere de rău aflăm despre încetarea subită din viaţă a d-lui* **colonel Roiu,** *comandantul Batalionului IV administrativ.*

Defunctul a condus o unitate din Reg. 13 Inf. în timpul războiului, relevându-se ca militar bun, curajos şi om de inimă. Şi-a câştigat cu merit galoanele, bucurându-se de dragastea camarazilor şi de stima întregei societăţi.

Răpus pe neaşteptate de un atac de inimă, dispariţia colonelului Roiu provoacă regrete unanime.

x **Les-majestate ?**— Parchetul de Botoşani cercetează un caz de lese-majestate.

Profesorul St. Cernăuţeanu este acuzat că fiind în cârciuma M. Wexler, ar fi proferat insulte la adresa M. S. Regelui.

Au fost ascultaţi mai mulţi martori. Cercetările continuă.

x In apropierea comunei Prisacani-Iaşi, apele Prutului au aruncat la mal cadavrul unui necunoscut, în vârstă cam de 35 ani.

Se fac cercetări.

x Legiunea de jandarmi a înaintat Parchetului pe Ioana Cârlig din Galata-Iaşi, acuzată de pruncucidere.

x Camera de punere sub acuzare din Iaşi va judeca azi apelul făcut de Parchet, contra eliberării fostului controlor şef Leon Vasile de la Ad-ţia financiară Huşi, acuzat de nereguli.

x Comerciantul Avram Solomon din str. Anastase Panu, arestat pentru dare de foc, a fost pus ieri în libertate pe cauţiune.

x Cu ocazia bâlciului de la Bârlad a fost arestat pungaşul de buzunare Const. Corduneanu, surprins pe când încerca să fure săteanului Gh. Stroici suma de 81,000 lei.

x D. mareşal Averescu se află actualmente la T. Severin şi va veni în Bucureşti după data de 10 Septembre.

x In cursul săptămânii trecute, s'au înregistrat cazuri mortale de scarlatină în satele Bogonos, Zahorna, Covasna şi în str. Sărăriei No. 157.

Studenţi mulţi şi locuri puţine

Se solicită şase noui săli de cursuri

Facultăţile locale de drept şi litere au funcţionat anul trecut în condiţiuni imposibile. In săli unde încăpeau cel mult 30—40 de studenţi, s'au predat cursuri la 120 persoane.

Cum această situaţie ameninţă să se menţie şi în anul acesta, d. decan P. Dragomirescu, a hotărât să intervie la ministerul instrucţiunii publice, spre a obţine amenajarea a şase săli de curs în noua aripă a universităţii ; trei săli vor fi pentru facultatea de drept, şi trei, pentru litere.

Architectul construcţiei şi-a luat angajamentul să amenajeze sălile până la 1 Octombrie.

Pentru a obţine aprobarea ministerului, d. P. Dragomirescu va pleca Mercuri la Bucureşti, unde va expune proectul acesta primului ministru.

*

Tot cu acest prilej d. Dragomirescu va interveni la ministerul finanţelor, cerând să se achite salariile corpului profesoral al universităţii, care n'a fost plătit încă pe lunile Iunie, Iulie şi August, — în timp ce profesorii din Bucureşti sunt achitaţi la zi.

ACŢIUNEA LIBERALILOR IMPOTRIVA GUVERNULUI

— O NOUĂ AUDIENŢĂ A D-LUI DUCA LA REGE —

Dl. I. G. Duca, şeful partidului liberal, a fost aseară la Iaşi oaspetele d-lui Inculeţ. D-sa a dat vizitei sale un caracter pur particular. Nici chiar fruntaşii organizaţiei, n'au fost primiţi toţi la d. Inculeţ ; iar presei d. Duca i-a refuzat orice declaraţii.

Dl. Duca

Cu toate acestea am putut surprinde câteva declaraţii pe care d. Duca le-a făcut partizanilor, acasă la d. Inculeţ şi pe peronul gării.

Situaţia în Basarabia

— Ce-aţi constatat în Basarabia ? l-a întrebat pe d. Duca, un prieten politic.

—*„In Basarabia situaţia e catastrofală.* In partea de sud s'au făcut cereale puţine.

Impozitele apasă foarte greu asupra populaţiei ; datoriile sunt mari şi nu pot fi achitate, ele consumând tot câştigul ţăranului. Trebuesc luate grabnice măsuri pentru ameliorarea situaţiei, deoarece ideile extremiste şi de stânga şi de dreapta, prind rădăcini în populaţie. Organizaţiile noastre politice sunt toate bine pregătite.

O nouă audienţă la Palat

D. I. G. Duca a plecat dela Iaşi direct la Mălăreşti, unde va rămâne câteva zile.

Apoi d-sa va cere o audienţă la Suveran, spre a-i expune cele constatate în Basarabia.

D. Duca va arăta Regelui în special că guvernul n'a luat nici o măsură bună pentru ameliorarea situaţiei în cea mai oropsită dintre regiunile ţării.

O mare întrunire la Iaşi

D. Duca a mai arătat că după călătoriile făcute în Ardeal şi Basarabia, d-sa va întreprinde o anchetă şi în Moldova. Această nouă inspecţie va începe în a doua jumătate a lunei viitoare.

Primul centru vizitat va fi Iaşul, unde va avea loc şi prima întrunire mare împotriva guvernului.

Atitudine de opoziţie

După cum am relatat, d. I. G. Duca a hotărât să înceapă o puternică campanie împotriva guvernului.

Faptul acesta a fost confirmat aseară de şeful partidului liberal. D. Duca a declarat partizanilor:

— **„Situaţia agricolă este din cele mai grele. Măsurile d-lui Argetoianu sunt necompiecte şi lipsite de curaj. In această situaţie ne vedem siliţi să nu mai dăm nici un sprijin guvernului de azi".**

— Şi cum veţi răspunde adversarilor ; cu vorbe blânde sau cu săgeţi ? — a întrebat cineva

— Cu săgeţi, a răspuns d. Duca.

*

Pe peronul gării, d. Duca s'a întreţinut cu partizanii din Iaşi.

D-sa s'a interesat de nevoile Iaşului,— dovedindu-se un bun cunoscător al capitalei Moldovei.

*

I-am cerut d-lui Duca o declaraţie :

— Iartă-mă te rog, ne-a spus şeful partidului liberal. Nu pot face nici un fel de declaraţii.

— Şi totuşi presa ştie câteva din părerile şi intenţiunile dv., a spus cineva din asistenţă, care i-a repetat d-lui Duca, cele relatate în reportajul de faţă.

— „Repet, a spus d. I. G. Duca. N'am făcut declaraţii presei. Se poate însă ca ceia ce ştiu gazetarii, să fie adevărat".

Desminţirea d-lui Duca, înseamnă deci o confirmare.

S. Maur

O fată arestată

evadează din tren

O îndrăzneaţă evadare a fost adusă la cunoştinţa Parchetului de Botoşani. In urma unei circulări, a fost arestată la Botoşani fata Rill Regina din Sibiu.

Conform circularei, ea a fost trimisă la Sibiu, sub privegherea sergentului Ripiceanu. Pe drum însă, înainte de Sighişoara, fata a cerut permisiunea de a se duce la W. C.

Când trenul a plecat din Sighişoara, sergentul a constatat lipsa arestatei, care a reuşit să evadeze.

Sergentul şi-a continuat drumul la Sibiu, unde a predat actele şi valiza fetei.

INFORMAŢIUNI

x **Congresul avocaţilor.**— In afară de punctele din programul congresului, Consiliul Uniunei avocaţilor va depune în şedinţa de azi sau mâine, raportul asupra activităţii din ultimul an.

— La palatul de justiţie, participanţii la congresul avocaţilor vor depune flori la placa comemorativă a avocaţilor căzuţi în războiu. Ceremonia va avea loc Miercuri.

— In şedinţa de azi după amează a congresului, dl. Th. Pascu va ţine o conferinţă intitulată „Cum profesăm", în cadrul căreia va aduce unele obiecţiuni aspre asupra felului cum se practică avocatura.

x **Hramul bisericii Talpalari.** Mâine 8 Septembrie — Naşterea Maicii Domnului — fiind hramul Bisericii Talpalari, credincioşii sunt rugaţi a lua parte atât la vecernia de astăzi la ora 4 cât şi la Sf-ta Liturghie de mâine.

Ambele slujbe vor fi oficiate de un sobor în frunte cu Păr. Prof. I. Ţincoca, răspunsurile fiind date de Corul Bisericei.

x Femeia Apescăriţei din com. Poeni-Iaşi, a dat naştere unui copil de sex masculin, fără o mână şi un picior. Pruncul a murit după două ore.

x Jandarmii din Aroneanu au arestat pe flăcăul Gheorghe Giucă, care este bănuit de complicitate la un atac banditesc, comis în urmă cu câtva timp în apropierea oraşului.

El va fi înaintat parchetului.

x La şcolile secundare din localitate a sosit noua programă analitică pentru clasele întâia şi a patra. Printre altele, se prevede că în clasa întâia se va preda istoria românilor, iar în clasa a patra, istoria antică.

BISERICA ORTODOXA MISIONARA

(Continuarea din pagina I-a)

apucăm din nou a duce cu aceiaş tărie ceiace am dus o bucată de vreme.

Subsemnatul am luat însumi parte la o conferinţă anul trecut în Atena, unde căpetenia studenţilor creştini din lumea întreagă, dr. *John Mott,* şi apoi profesorul *Julius Richter* din Berlin ne arătau cât de vrednică a fost odată, şi nu prea de mult, misiunea ortodoxă, şi cum trebuie s'o luăm din nou.

Deci misiunea protestantă e atât de tare, încât nu se mulţumeşte să facă pentru ea, partea ei, ci cere aceiaşi muncă şi dela ceilalţi creştini. Tocmai din interesul de a ne stârni pe noi, ortodocşii, urzitorii de anul trecut ai acelei conferinţe îmi trimet reviste însemnate de lucru creştinesc în lumea mohametană şi a'tele, ca să vedem ce se face şi ce trebuie să facem şi noi.

Când lucrurile sunt aşa, acei care ne bârfesc, trebue să ia aminte că nici ei, cu tot numărul lor nu ţin locul cel mai strălucit în lumea misiunii creştineşti şi trebuie să rămâi ruşinaţi că alţii mai puţini fac mult mai mult decât ei.

De oarece astfel de bârfitori se află şi în Iaşi, am ţinut ca aceste rânduri să iasă într'un ziar din Iaşi, ca să se vadă că domnii catolici sunt tari cu îngâmfarea, nu cu lucrarea, şi că este drept să se vorbească de o „lăudăroşie catolică".

Arhim. Scriban

AVOCAȚI DIN TOATĂ ȚARA LA IAȘI

Primirea oaspeților. — Inceperea congresului. — O ședință agitată

Intotdeauna inaintea congreselor, Consiliul general al Uniunei avocaților ține o ședință intimă, pentru a lua ultimele măsuri, în vederea desbaterilor. In acest scop membrii Consiliului și-au anunțat sosirea în localitate pentru ieri dimineață.

Aspecte din gară

Stația este frumos pavoazată, cu steaguri și flori. Sala de recepție e transformată în birou de încartiruire, unde lucrează intens d-nii av. Camil Gârcineanu și Emilian Marcu. La rândul lor, d-nii Petru Pogonat și Alfons Herovanu fac ultimile pregătiri în vederea primirii oaspeților.

Până una alta, cei prezenți se pornesc pe glume:

— Unde-l încartiruim pe d. primar P. Pogonat?

— La primărie, răspunde un național-țărănist. Dar pentru totdeauna.

Intrevederi emoționante

Trenul sosește în stație cu o întârziere de jumătate de oră.

Din vagoane descind avocați tineri și bătrâni. Strângeri de mână, îmbrățișări, emoție.

Sunt acolo oameni care s'au despărțit băeți tineri, în liceu sau universitate, și acum se întâlnesc cu argintul anilor la tâmple. Ochii stau gata să lăcrămeze, glasurile tremură.

D. G. Petrovici exclamă; — „Ați păstrat în voi tot entuziasmul lașului de altă dată".

In fața gării asistența se fotografiază, după care colegii ieșeni pornesc să încartiruieze oaspeții.

Cum rămâneseră mulți oaspeți fără camere, d-nii Petru Pogonat și Alfons Herovanu au intervenit la d. pro-rector Dragomirescu, care a admis să se puie la dispoziția congresiștilor, căminul de studente „Regina Maria".

*

La ora zece s'au întrunit la Universitate membrii consiliului general.

Din diferite părți au sosit telegrame de adeziune.

Printr'o telegramă, baroul din Temișoara cere congresului să protesteze împotriva unificării legislative, deoarece este încă prematură.

Nevoile avocaților

Ședința se deschide la ora 10 și jum. sub președinția d-lui Naumescu.

După ce d-sa mulțumește pentru calda primire ce s'a făcut congresiștilor, descrie situația avocaților din ultimul timp.

Criza a micșorat activitatea. Taxele la procese sunt așa de mari, încât adesea ori întrec sumele pentru care se judecă împricinații. Fiscul apasă îngrozitor pe umerii avocaților. Sunt unii avocați care nu câștigă nici măcar atât cât le trebuie pentru plata fiscului. La toate acestea a mai contribuit și faptul că s'a oprit accesul avocaților la autorități. Măsura este anticonstituțională. Legile țării arată în mod clar că avocații trebuie să reprezinte părțile nu numai în fața instanțelor judecătorești, ci și în fața autorităților.

Alte cuvântări

D. Gh. Petrovici aduce elogii d-lui prorector Dragomirescu, mulțumindu-i fiind că a pus la dispoziție aula universității pentru ținerea congresului, —aula acelei universități, de unde au pornit primele manifestări juridice.

D. Prof. Rădulescu aduce salutul Bucovinei, elogiind pe d-nii Naumescu și Dem. Dobrescu.

D. Petru Pogonat urează bun venit oaspeților și face o impresionantă descriere a figurilor care au făcut să strălucească baroul ieșan.

Ultimul a vorbit d. pro-rector *Dragomirescu*. D-sa a spus:

— Nu trebue să-mi mulțumiți, pentrucă v'am pus la dispoziție aula. Aici e casa voastră. Aici v'ați născut, crescut și desvoltat.

Ardelenii împotriva unificării legislative

Furtunoase discuții în ședința de ieri după amează

Pentru ieri după amează membrii consiliului general al uniunii avocaților au fost convocați în ședință secretă.

Reprezintanții Ardealului, d-nii Munteanu, Dragomir și alții, precum și d. Rădulescu, reprezintantul Bucovinei, au cerut să se scoată de pe program discuțiile asupra legii de unificare legislativă.

Ei susțineau aceasta, pe motiv că legislația Ardealului ar fi superioară celei din vechiul regat; că unificarea ar fi anti-constituțională, deoarece constituția permite o revizuire și nu o înlăturare a legilor din provinciile alipite; că nu sunt contra unei unificări, dar sunt contra legii d-lui Hamangiu, care este necomplectă și dăunătoare.

Chestiunea aceasta a provocat discuții furtunoase. La părerea ardelenilor s'a aliat d. Stoenescu, decanul baroului din Craiova; iar d. Gh. Petrovici a protestat împotriva sistemului pripit cu care s'a pregătit legea de unificare.

Explicațiile d-lui Petru Pogonat

D. Pogonat susține că o unificare sufletească complectă este imposibilă la un popor, fără unificarea administrativă și legislativă.

Trebue realizată cât mai urgent unificarea, pentrucă situația de azi e dăunătoare unității naționale.

Aceasta este rațiunea pentru care se tinde să se înlăture din provinciile alipite legile rusești, nemțești sau ungurești, pentru a li se da legi românești.

Fără a analiza valoarea proectului prezintat, d. Pogonat cere ca din punct de vedere principial, să se facă totul, cât mai curând, pentru unificarea legislativă.

D. *C. Roiu*, decanul baroului Roman, se alează la părerea d-lui Pogonat.

D. *președinte Naumescu*, încheie seria discuțiilor, conchizând la luarea în desbatere a proectului.

S'au înscris la cuvânt pentru o ședință viitoare d-nii Munteanu-Sibiu și M. Negură-Vaslui.

Ședința a decurs tot timpul într'o atmosferă agitată.

M. Săveneanu

x **Librăria Universală**, strada Ștefan cel Mare 8.

Lista de prețuri

Blocuri desemn cal I No. 1	Lei 12
„ „ „ „ „ 2 „	15
„ „ „ „ „ 3 „	18
„ „ „ „ „ 4 „	22
Cerneală Pelican veritabilă sticla	7
Caete hirtie velină cal I 100 file	12
„ „ „ „ 50 „	6
Sugătoare	2
Tocuri Penkala cal I	2
Hârtie de învelit albastră	1.25

Tragicul sfârșit al unei actrițe ruse

O fostă favorită a țarului se sinucide lângă Iași

Face senzație, dramaticul sfârșit al unei foste actrițe ruse anume Miria Kosowski, care și-a pus capăt zilelor în următoarele împrejurări tragice:

In grădina unei căsuțe dela marginea satului Icușeni din com. Sculeni-Iași a fost găsită spânzurată numita actriță care era în vârstă de 45 ani.

Viața sinucigașei prezintă amănunte interesante.

Favorita Țarului

Miria Kosowski, o femeie tânără și incântatoare, ridicată din clasa de jos, era cunoscută la Moscova prin anii 1915—1916 ca una din favoritele Țarului Nicolae.

Ea a dansat mai mulți ani la Curtea Rusiei, dispunând de o influență mare asupra Țarului și a ofițerilor dela curte.

Astfel a reușit să obție dela imparat grațierea a 12 ofițeri condamnați la moarte.

Decădere și mizerie

Odată cu răsturnarea țarismului în Rusia, a venit și sfârșitul vieții luxoase pe care o ducea Miria.

Ea a fost arestată de revoluționari și supusă la torturi.

Unul din ofițerii pe care ea reușise să-i grațieze, a salvat-o însă, inlesnindu-i evadarea.

Miria Kosowki a fugit în Basarabia.

Ea s'a angajat ca dansatoare la un bar din Chișinău, unde a stat până la sfârșitul anului 1918.

Agonisindu-și o mică sumă de bani, s'a retras în sătulețul din apropierea Iașului, pentru a duce o viață liniștită, departe de zgomotul marelor orașe.

Sinuciderea

După câțiva ani de odihnă, Miria a început să simtă însă consecințele vieței desfrânate pe care a dus-o în Rusia și apoi la barul din Chișinău.

A fost cuprinsă de neurastenie, boala agravându-se din zi în zi.

Ultimii bani i-a cheltuit cu medicii.

Nemaiputând însă îndura chinurile bolii, Miria Kosowski și-a curmat viața, spânzurându-se în grădina casei.

Ea a lăsat o impresionantă scrisoare în care își descrie viata.

C. Vl.

x Plăcerea de a avea pielea bronzată fără a aștepta o vară întreagă pentru aceasta și fără pericol de razele ultraviolete, se capătă repede întrebuințînd **Crema Strand.**

Depozit: **Farmacia** Werner, Iași Piața Unirei. 25

Furt la Tg.-Frumos

Tg. Frumos 7.—In cursul nopții sergentul Mihai A. Catrinei, pe când își inspecta postul, a văzut ieșind din curtea cemerciantului Osias Ghinsberg, doi indivizi purtând saci în spate. Fiind somați, hoții au încercat să fugă. Dar sergentul, făcând uz de revolver, a reușit să prindă pe unul din ei, anume Vasile Opărică, vechi client al poliției. Tovarășul său Gh. Tumandru a izbutit să dispară. Se fac cercetări.

Edilitare. — Noua primărie, în frunte cu d-nii I. Manoliu și I. Kopel, a intreprins o frumoasă activitate edilitară. S'a inceput repararea străzilor, sporirea numărului de lampioane „Petromax", fixarea de prețuri maximale, etc..

Coresp.

INFORMAȚIUNI

x Se pare că d. prof. N. Iorga vrea să modifice regulamentul examenelor universitare, în senzul ca ele să se dea în bloc, — adică studentul care a căzut la o materie, să repete examenul în altă sesiune la toate materiile din anul respectiv. In cazul când această măsură se va produce, se afirmă că universitatea din Iași se va opune.

x Intâmplător, d. dr. Căpățină, cunoscutul farmacist, a avut prilejul să stea de vorbă cu d. Brătescu, subsecretar de stat la finanțe.

D. Brătescu, impresionat de relatările făcute cu privire la starea comerțului ieșan, din cauza inchiziției fiscale, a promis să ordone o anchetă, care e așteptată.

x La Valea-Adâncă (Galata) a decedat podgoreanul M. Cătuneanu, în vrâstă de 57 ani, lăsând în urmă o numeroasă familie. Defunctul era de o hărnicie, care poate servi de model. El a fost condus la locul de vecinică odihnă, de o mare mulțime de săteni și oaspeți din oraș.

x In Basarabia s'a întins epizootia de antrax. Zilnic mor zeci de vite de această boală.

x Am relatat că au fost duși la comisia întâia locuitorii L. Uță și Mocanu din str. Barnuțiu 42, acuzați că ar fi furat 1500 lei dela Gh. Olteanu din Bul. Brăteanu.

Cercetările făcute n'au putut stabili nici o vină în sarcina lor.

x Cursurile școlare au început anul acesta într'o zăpăceală generală. Nici măcar suplinirile în învățământul primar n'au fost aranjate. Inspectorii învățământului primar au fost invitați la minister, pentru a fixa suplinirile.

x Bătăturile le înlăturați sigur cu „Coricol".

Depozit: Farmacia Polak, str. Ștefan cel Mare.

x Odată cu noile taxe școlare, pe care primul ministru le-a introdus la școlile secondare, pentru elevii corigenți sau repetenți, —s'a dispus introducerea aceloraș taxe și la universitățile din țară.

Conducerea universității ieșene socotind însă că aceste taxe ies din cadrul regulamentului, a refuzat să aplice dispoziția d-lui N. Iorga.

x Muzica regimentului 5 grăniceri, urmând a părăsi localitatea, oferă ieșenilor ultimul concert de adio mâine dimineață în grădina Copou. Concertul va avea un program inedit.

x Marcel Planiol cunoscutul jurist francez, a încetat din viață la Paris.

Planiol era profesor onorar al facultății de drept din capitala Franței, autor al mai multor opere juridice și în special al „Cursului de drept civil" care face autoritate în materie.

x „Ziua roșie" a trecut ieri în deplină liniște, în Iași și în toată Moldova.

Câteva manifeste au fost răspândite la Buhuși.

In localitate s'au găsit în cursul nopții un steag roș, într'un copac din fața casei No. 161 din str. Păcurari și o bucată de pânză roșie pe peretele din dosul casei din str. Rufeni 4.

Ambele pânze au fost confiscate de poliție.

x Duminică 20 Septembrie va avea loc la sediul casei de sfat și citire „A. D. Xenopol" din localitate, inaugurarea sălei de sport.

x Copiii trimiși la Mangalia de filiala Profilaxiei tuberculozei, se întorc în localitate Joi dimineața 10 a. c. Părinții lor sânt rugați a veni în gară pentru a-i primi.

x **Un ten frumos** fără pete, fără sbârcituri, admirabil și atrăgător se obține repede cu „Crema Miraculoasă" specialitatea Farmaciei Dr. Rătianu Iași, Str. Cuza Vodă 48. Cereți ambalajul original. Marca depusă.

ECOURI

x **D. Prof. Dr. I. Tănăsescu** *reintorcându-se în localitate și-a reluat consultațiile în cabinetul d-sale din str. Coroi 4 bis.*

x Numai la **Librăria Universală** din str. Ștefan cel Mare 8, se vind toate cărțile școlare cu rabat.

x **Dentista L. Carc** *reintorcându-se în localitate și-a reluat consultațiile în cabinetul d-sale din str. Săulescu 2, colț Piața Unirei, (intrare prin boltă).*

Grădina Pomul Verde — Turneul scurt al renumitei Stele a Operetei Ruse, Americane și Evreești

Miriam Koralova

Astăzi Luni 7 Septembrie ora 9 jum. seara după cererea generală

Deim Becker's Techșter'l

Biletele vândute pentru Duminică 6 Septembrie 1931 rămân valabile numai astăzi.

Boiangeria și Spălătoria Chimică

Martin Buchholzer-Iași

Telefon No. 72 — FURNIZORUL CURȚII REGALE — Casa fondată 1897

Centrala: Str. Păcurari 105

Filiale în Iași: str. Lăpușneanu 25, Piața Cuza Vodă 3, str. Anastasie Panu 74, str. Cuza Vodă 6, str. Nicolina 4

Sucursale în provincie Roman: str. Ștefan cel Mare 199; Botoșani Piața Carol; P. Neamț Piața M. Kogălniceanu 11; Fălticeni str. Carol II 165; Tg. Neamț str. Ștefan cel Mare 141.

Agenții Vaslui: str. I. C. Brătianu 29; Hârlău str. Ștefan cel Mare; Suceava str. Regele Ferdinand 32; Tg. Frumos str. Principală

Cel mai mare și perfecționat stabiliment în această branșă execută comenzile în mod unic

VITTLA MAYER
ISIDOR LEIBOVICI
logoditi
Iași, Septembrie 1931

De închiriat

In strada Lăpușneanu No. 35, în imobilul d-lui ing. Mărculescu

1) O prăvălie cu o odaie mică lângă prăvălie, fost ocupată până acuma de către chiriașul George Lazăr, având apă și canal.

2) Una prăvălie, o sală și două odăi apă și canal, ocupat actualmente de către Clubul Țărănist.

3) Un apartament în etaj compus din 4 camere bucătărie, closet, apă și canal, ocupat actualmente de d. Pavel David.

4) Un apartament compus din 4 camere, bucătărie, apă și canal, ocupat actualmente de d. Nicodin.

Toate se închiriază cu începere dela 26 Octombrie a. c.

A se adresa la Banca Moldova, secția Informațiuni.

SE ANGAJEAZĂ imediat o domnișoară, funcționară de birou La „NOUL PARADIS" str. Elena Doamna 4, Leon Katz.

Renumita coafeuză
MITZI
a sosit și lucrează la coafor „Unirea" C. Codreanu, lângă Pogor.

DE ÎNCHIRIAT casă 4 camere parchetate, atenanse, teracotă, bae, electricitate, pivniță, grădină. Singur în curte. Informațiuni la ziar.

DE ÎNCHIRIAT o cameră mare, luminoasă, sobă teracotă, lumină electrică, intrare la stradă. Se preferă o profesoară sau pensionară, strada Rosetti 47, în fața Palatului Administrativ.

DE ÎNCHIRIAT prăvălii și locuințe în imobilele str. Socola No. 44, str. Nicolina No. 24, str. Crucei No. 15. Doritorii se vor adresa d-lui Avocat Beno Marcus, Iași str. Lăpușneanu 30 zilnic între orele 7—9 seara.

DE ÎNCHIRIAT chiar de acuma la un loc sau în parte—2 camere la subsol și o pivniță mare, în strada Procopie 12, colț cu strada Rece. Adresa la ziar.

DE ÎNCHIRIAT localul fost „Bolta Rece" din str. Arcu 1 bun pentru bereric, restaurant etc. Se poate transforma după trebuință A se adresa str. Arcu 3.

DE ÎNCIRIAT două camere mobilate, din care una mai mare pentru două persoane, apă și lavoir în odaie, electricitate, confort modern. Se preferă d-șoare sau d-ne funcționare, sau profesoare, cartier sănătos, în apropierea liceului Oltea Doamna, Școala Comercială, Universitatea Școala de Menaj. Vizibile între orele 1—3 jum. în fiecare zi. A se adresa la ziar.

De închiriat

în str. Lăpușneanu No. 32, un apartament compus din 4 odăi și una bucătărie, apă, canal și lumină electrică. A se adresa la Banca Moldova, Serviciul contencios.

Maculatoare

(carnete de notițe) de vânzare eftin la Depozitul de ziare S. Peritz str. Unirei 5 (lângă Sidoli).

INSTITUTUL DE
Radiologie și Electrotherapie
DR. N. DABIJA
Asistent Universitar
Medic radiolog al Clinicei Medicale
Boli interne și Radiologie
Diagnostic și tratament cu
RAZE X
Radioscopie, radiografie, radiotherapie superficială și profundă
Electrotherapie: diathermie, ultraviolete, băi de lumină, galvanizare etc.
Consult. 8—10 și 5—8
Iași—Strada Sft. Atanase 4

Azi la Cinema GHELȚZER
METROPOLIS
REGIA FRITZ LANG
orașul anului 2000
cu Gustav Froelich, Brigitte Helm etc.
RIN-TIN-TIN cu Sony Boy
în REGELE CODRILOR și
NOPȚI HAVAIENE

PUBLICAȚIE

Comitetul școlar al liceului Național din Iași aduce la cunoștința celor interesați că va ține licitație publică în ziua de 1 Octombre a.c. ora 10 a. m. în cancelaria liceului pentru procurare de pâine, carne, coloniale și brânzeturi necesare căminului de pe lângă acest liceu pentru anul școlar 1931—1932.

Licitația se va ține în conformitate cu art. 88—110 din Legea Contabilității Publice precum și art. 81 | 53 din regulamentul Oficiului Central de Licitații.

Caietul de sarcini și orice alte informațiuni se pot obține la secretariat în fiecare zi de lucru între orele 10—12 a. m. Comitetul

Știri polițienești

„Ziua roșie" de 6 Septembre a trecut ieri în liniște. S'au găsit numai două steaguri roșii.

Incepându-se cercetări, au fost arestați un băiat de 16 ani și o fată de 18 ani, asupra cărora se spune că s'ar fi găsit material compromițător. Cercetările continuă.

Furturi. — Locuitorul Dumitru Eșanu din mahalaua Lipovană 39 se întorcea spre casă. La un moment dat, el a fost acostat de doi indivizi, care i-au furat prin grant 620 lei.

— Cu ajutorul unor chei false, a fost deschis chioșcul de ziare al d-lui Boscuneanu din str. Codrescu No. 9, de unde s'au furat ziare, reviste și cărți în valoare de 1600 lei. In legătură cu acest furt, a fost arestat N. Diculescu din str. I. C. Brăteanu. D-nii inspector Pop și comisar Ciuceanu au început cercetări.

— Hoți necunoscuți s'au introdus în grajdul d-lui Lupu Agunovici, încercând să fure un cal. Fiind simțiți, hoții au dispărut.

Diverse. — La comisia doua este cercetat locuitorul Dumitru Dănilă din șoseaua Nicolinei 115. Acesta e acuzat că a întâlnit în stradă pe băiatul Costea Dionisie din Chișinău, căruia i-a luat actele și i-a cerut bani.

— *Au fost duși la poliție:* Hatman Ion din comuna Isnovăț-Orhei și Ipate Ion din Chișinău, pentrucă fiind în serviciul d-lui Coprinschi Evdochie din strada Sf. Constsntin No. 5 ar fi furat 4.700 lei; Zamfira Vrabie din Vasieni-Lăpușna la pretenția d-nei Maria Suhăr din str. C. Negri No. 5, pentrucă i-ar fi furat lingerie; Pavel Ungureanu și Timofte Cetin din str. I. C. Brăteanu No. 165 pentru scandal; Mihai Risti și Fiacla Zarsade din Calea Călățiî No. 16, pentru că ar fi luat 1100 lei dela femeia Paraschiva Dinea din str. Ciric No. 16; Doroftei Teodor din Budei Orhei, Parinca Sandu din str. Țutora No. 8, Elena Vălinjuc din str. Palat No. 2, Anchev Nechifor din str. An. Panu 25 și Cojocaru Petru din str. Vladimirescu 5, găsiți suspecți. Rep.

Spectacolele zilei

Unde mergem astăzi?..

7 Septembrie

Teatrul Piccadilly (fost Select—Piața Unirii *Relache.*

Teatrul Pomul Verde—*Relache.*

Cinema Trianon — *Trei băieți și o fericire* cu *Lilian Harwey* și *Willy Fritsch.* Al doilea film: *Ultima companie* cu *Conrad Veidt.* Jurnal sonor Paramount și desene sonore animate.

Teatrul Cinema Sidoli. — *Visul dragostei* cu *Hans Albers* și *Kathe Dorsch* etc. Al doilea film: *Cowboyul misterios* cu *Tom Mix.*

Cinema Elysée.— *Copoiul* cu *Hans Albers.* Al doilea film: *Nu mai cred în femei* cu *Richard Tauber* și *Werner Fuetterer.*

Cinema Gheltzer — *Metropolis* cu *Rudolf Klein Rogge* și *Brigitte Helm.* Al doilea film: *Regele codrilor* cu David Lee și câinele *Rin Tin Tin.* Complectare: *Nopți havaiene.*

Berăria Luther (Piața Unirei) Renumitul Jaz Vermont. Bufet copios cu cele mai delicioase mâncăruri calde și reci. Supeuri speciale: Bere și vinuri din pivnițele *Luther".* Seara dancing în ritmul jazului „Vermont".

x Serviete de piele Lei 225 la **Librăria Universală** str. Ștefan cel Mare 8.

ULTIMA ORĂ

„Forţele ardelene sunt gata să salveze ţara"!

...declară d. Maniu

D. Iorga cu demisia în buzunar

Tg. Mureş 7 — Se anunţase pentru ieri o mare consfătuire la Sovata, între fruntaşii naţional-ţărănişti şi cei averescani, în scopul de a pregăti concentrarea forţelor politice din Ardeal pe baza unei înţelegeri anterioare dintre d-nii Maniu şi Octavian Goga.

Au sosit ieri la Sovata mulţi fruntaşi politici şi reprezintanţi ai ziarelor. Dar consfătuirea anunţată nu s'a ţinut şi nici nu s'a fixat vre-o dată ulterioară pentru asemnea consfătuire.

*

Un ziarist a reuşit să aibă o convorbire cu d. Maniu. Fostul preşedinte de consiliu a declarat:

— „E surprinzător cum a putut să prindă consistenţă un zvon care nu corespunde realităţii

Cred că totul se datoreşte coincidenţei că, acum câtva timp, am călătorit în acelaş compartiment de tren cu d. Goga.

Partidul naţional-ţărănesc nu are nevoe de regrupare.

Insă ţara are nevoe de o regrupare generală a forţelor ei politice. Dar Ardealul nu. **Forţele lui sunt destul de regrupate şi gata de a salva ţara.**

*

Ziaristul a adus la cunoştinţa d-lui Maniu zvonul despre hotărârea d-lui Iorga de a se retrage.

D. Iuliu Maniu

D. Maniu a răspuns că ştie bine firea d-lui Iorga şi nu crede că s'ar retrage atât de repede. Chiar dacă d. Iorga şi-a scris demisia, o va mai purta multă vreme în buzunar.

Se propune d-lui Titulescu

preşedinţia Ligii Naţiunilor

Geneva 7 — Mai multe delegaţiuni ale statelor, în frunte cu delegaţia Angliei, au intervenit la d. Titulescu ca să primească şi în sesiunea aceasta preşedinţia Societăţii Naţiunilor.

Ar fi pentru prima oară când aceiaş persoană exercită funcţiunea de preşedinte, de două ori la şir.

De aceia d. Titulescu hezită, invocând tradiţia permanentă a Ligii Naţiunilor.

Insă delegaţii statelor îşi menţin stăruinţa pe lângă ministrul romîn.

CUM A TRECUT „ZIUA ROŞIE" DE IERI

Berlin 7.— Din Moscova se anunţă că Sovietele au pregătit ieri 6 Septembre, ziua tinerimii roşii. Mari festivităţi au avut loc în toată Rusia.

La Moscova, ministrul Malinin a declarat că: — planul de 5 ani poate fi considerat ca îndeplinit în 4 ani.

Acuma se va începe refacerea stării economice a populaţiei ruseşti.

*

Bucureşti 7. — Nici un incident nu s'a produs ieri, cu prilejul „zilei roşii".

Din Cernăuţi şi din toată Bucovina se anunţă că s'au luat întinse măsuri de pază, dar nu s'a înregistrat nici un fel de demonstraţie.

A fost linişte în toată ţara.

*

Din străinătate **se anunţă une'e incidente.**

In câteva comune rurale din Bulgaria s'au produs ciocniri cu jandarmii. Sunt 3 morţi şi 3 răniţi.

La Budapesta, un grup de manifestanţi a fost împrăştiat de poliţie.

La Madrid s'au produs ciocniri şi s'au operat 21 arestări. Comuniştii au vrut să asalteze localul închisorii.

x **„Chino-vinul Dr. Rătianu"** cu China, Kola, Coca, Genţiană şi Glicerofosfat de Calciu întăreşte organismul dându-i vigoare. Se recomandă convalescenţilor şi anemicilor.

Depozit: Farmacia Dr. Rătianu str. Cuza Vodă 48.

STAŢIE DE TREN JEFUITĂ DE BANDIŢI

Constanţa 7.—Autorităţile ceferiste au fost informate că o bandă de răufăcători a atacat staţia Caicea, de pe linia ferată Medgidia-Bazargic.

Banditii au spart şi au jefuit casa de fier; apoi au dispărut.

Decoraţie albaneză

pentru Regele Carol

Bucureşti 7 —Se anunţă că la 10 Septembrie soseşte în ţară Ekrenbey, mareşal la Curtea albaneză, pentru a aduce M. S. Regelui Carol II marea decoraţie „colierul Skanderberg", acordată regelui nostru de către regele Ahmed Zogu al Albaniei.

Activitatea în jud. Iaşi

a asoc „Oastea Domnului"

Eri 6 Septembrie a. c. echipa de „Ostaşi" pentru propagandă religioasă la sate, a plecat în satul Epureni-Izvoare unde a avut loc o frumoasă sărbătoare.

Dimineaţa au luat parte la serviciul religios, corul „Oastei" dând răspunsurile sfintei leturghii, condus de ostaşul I. Lazăr.

După amează, s'au adunat ca la 300 de săteni, serbarea începând în Biserică prin cântarea rugăciunei „Tatăl Nostru" şi imnul „Trăiască Regele." In urmă, „Ostaşul" Ilie Bătculescu a vorbit despre primejdia sectelor la sate şi despre rolul adevăratului creştin trăind ca ostaş al lui Hristos.

Ostaşul Gh. Lazăr a vorbit frumos explicând un verset din Apocalips.

S'au recitat poezii morale şi creştineşti de ostaşele: Lizica Popovici şi Maricica Ichim şi altele, care au impresionat adânc.

Corul oastei a cântat multe şi frumoase concerte religioase compuse de preotul Petre Chirica.

Dl. Gh. Andriescu Directorul Şcoalei din sat a vorbit cu entuziasm, arătând rolul social şi religios ce-l are mişcarea „Oastei Domnului". La urmă Pr. Paroh a mulţumit „ostaşilor" pentru această serbare.

Mâine 8 Sept. „ostaşii" vor pleca la Miroslava, fiind hramul bisericei.

UN ELEV SE SINUCIDE

PENTRUCĂ A RĂMAS REPETENT

Bucureşti 7 — Elevul I. Constantinescu din cursul superior al liceului „Mihai Viteazul din Bucureşti, rămăsese corigent şi a depus Vineri examenul de corijare.

A doua zi Sâmbătă s'a afişat rezultatul şi elevul a constatat că a rămas repetent.

Exasperat de această întâmplare, elevul n'a mai vrut să dea ochi cu părinţii, ci s'a dus în pădurea Andronache şi şi-a pus capăt vieţii cu un glonte de revolver în tâmpla dreaptă.

Lângă cadavru, s'a găsit o scrisoare adresată procurorului, în care nefericitul copil arată că se omoară pentru că a fost lăsat repetent.

Stările alarmante din Basarabia şi răspunderea păturei guvernamentale

O scrisoare a d-lui C. Stere

D. Const. Stere a trimis ziarului „Curentul" o deosebit de interesantă scrisoare asupra stării îngrijorătoare în care a fost adusă Basarabia de către toate guvernele din ultimii 15 ani.

D. Stere recunoaşte şi marile greşeli ale guvernării naţional-ţărăniste, rugând însă ca d-sa să fie scos din cauză, de oarece nu i s'a ascultat cuvântul în particul din care a şi fost exclus.

Relevăm din scrisoarea d-lui Stere următoarele pasagii:

„Acţiunea guvernamentală în Basarabia, numai în doisprezece ani, a reuşit să înstrăineze norodul acesta, venit cu atâta însufleţire în sânul obştiei româneşti, mai rău decât un veac de dominaţiune rusească..

„Criza economică şi mizeria ţărănimii sunt numai o circumstanţă agravantă, dar nu un factor hotărâtor în ce priveşte destinele Basarabiei. Şi, am curajul să afirm, că politica de struţ practicată cu atâta îndărătnicie în Bucureşti, cu ajutorul voiintirilor nechemaţi şi lipsiţi de autoritate din Basarabia, zdruncină din temelii însuşi edificiul Statului acesta şi ameninţă tot viitorul neamului românesc.

. . . . . .

„Am luat condeiul numai ca să-mi descarc cugetul şi ca să rămână pentru vremurile de apoi această mărturie că n'au lipsit cuvinte prevestitoare ale dezastrului, dar au rămas înăbuşite de înalte „consideraţiuni de stat".

„Pentrucă neomenia şi politica deşanţată ale guvernelor noastre faţă de provincia băştinaşă de peste Prut, nu pot rămânea multă vreme fără sancţiune istorică.

„Şi se înmulţesc, din nefericire, semnele că această sancţiune va veni mai curând decât se aşteaptă în consiliile de miniştri, în parlamentele din Bucureşti.

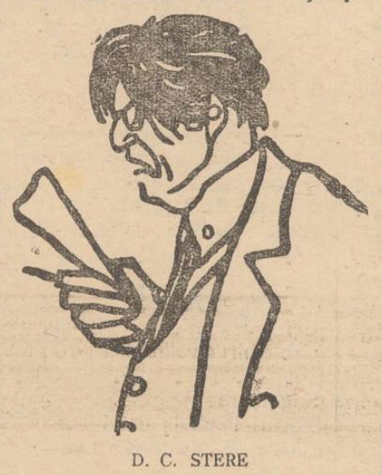

D. C. STERE

„Şi atunci se vor restabili răspunderile Şi în zadar s'ar căuta acestea în altă parte decât în pătura guvernamentală cea mai ineptă şi mai lipsită de înălţare din vremurile noastre.

„Căci nu există un tribunal mai implacabil decât Istoria".

Congresul general al avocaţilor

Şedinţa inaugurală dela Teatrul Naţional

Astăzi dimineaţă au sosit în localitate alţi numeroşi avocaţi din diferite părţi ale ţării. In gară au fost aşteptaţi de colegii ieşeni, care au făcut oaspeţilor o excelentă primire. Apoi asistenţa s'a dus la Mitropolie, unde s'a oficiat un te-deum.

Slujba religioasă a fost oficiată de I. P. S. S. Mitropolitul Pimen, care a ţinut apoi o cuvântare inimoasă. A răspuns d. Naumescu, mulţumind Mitropolitului pentru cinstea ce a făcut avocaţilor de a oficia personal.

După slujba religioasă, asistenţa a vizitat palatul metropolitan, sub conducerea I. P. S. S. Pimen. La despărţire, mitropolitul a sărutat pe frunte pe d. Petru Pogonat.

De la Mitropolie congresiştii au pornit pe jos la Teatrul Naţional unde a avut loc deschiderea congresului.

D. Naumescu, preşedintele congresului, a cetit următoarea telegramă către rege:

Majestăţii Sale Regelui Carol II

Bucureşti

Avocaţii români din întreaga ţară, întruniţi în Congres în vechea capitală a Moldovei, exprimă devotamentul lor neţărmuit faţă de Tron şi Dinastie şi roagă pe Majestatea Voastră să primească omagiile lor respectuase.

Preşedintele congresului
Constantin L. Naumescu

*

Primul a salutat pe congresişti d. *Petru Pogonat* în numele decanatului baroului de Iaşi, vorbind de înalta misiune a avocatului şi progresul la care a ajuns ştiinţa juridică la noi.

Dl. *Ionel Teodoreanu* urează bun venit congresiştilor, atât ca director al Teatrului Naţional, cât şi ca avocat.

D. *Naumescu* începe prin a arăta rolul jucat de oraşul Iasi în desvoltarea ştiinţei juridice româneşti şi îşi exprimă mulţumirea că primul congres de sub preşedenţa sa se ţine în „oraşul-luminei". Apoi d-sa face un istoric al corpului avocătesc.

Au salutat apoi pe rând congresul d-nii prim-preşedinte Gorgos, primar P. Bogdan prefect Axinte, general Vera, dr. Gurgiu—Cluj, dr. Gancevici, ing. Cezar Cristea şi ing. Andriescu—Cale. Sv.

ANGLIA ŞI CAPITALISMUL

O declaraţie a d-lui I. Botez

D. Iancu Botez abordat de un grup de prieteni, a fost întrebat în două chestiuni: una internă, alta externă cu privire la alegerea de la Neamtz, d. Botez a declarat:

—„ Alegerea e simptomatică. Suflă un vânt aspru şi trebuie băgare de seamă".

*

Intrebarea cu privire la situaţia externă, era schimbarea operată în Anglia.

D. Botez, care se simte în largul său când e vorba de Anglia, răspunse chiar cu entuziasm:

— „Sunt oameni subţiri în Anglia. Aţi văzut pe MacDonald, a renunţat pentru moment la principiile sale, la şefia partidului său, şi s'a unit cu conservatorii, pentru a-şi salva ţara".

Dar situaţia financiară şi economică din Anglia?

— „In Anglia, — răspunse preşedintele Camerei de Comerţ, — s'a născut capitalismul, — tot acolo a progresat, şi am absoluta convingere că soluţia de salvare pentru toată lumea din Anglia va veni —". DAN

INFORMAŢIUNI

x *Comerţ ambulant.*—Numeroşi comercianţi s'au plâns Camerei de Comerţ că multe persoane fac negustorie ambulantă cu manufactură şi diverse mărfuri, vizitând publicul la domiciliu. Multe din aceste mărfuri ar fi de proveniență dubioasă.

D. senator Iancu Botez, preşedintele Camerei de Comerţ, s'a adresat imediat chesturei poliţieneşti, cerând să se pue capăt acestui sistem de negustorie.

Precum am anunţat, d. chestor Teodoru examinează chestiunea.

x *La dispensarul Profilaxiei Tuberculozei,* care o funcţionat neîntrerupt în tot cursul verii, consultaţiile se dau regulat: de trei ori pe săptămână pentru bolnavii pulmonari, de două ori pentru cei cu tuberculoză osoasă. Laboratorul de radiologie funcţionează zilnic.

x Rugăm vizitaţi **Librăria Universală** str. Ştefan cel Mare 8 care vinde, cu adevărat cel mai eftin, toate rechizitele şcolare.

x In cursul acestei luni, ieşenii vor avea prilejul să guste patru spectacole de artă autentică.

Şi aceasta, mulţumită lui *Iosef Bulov,* actor de reputaţie universală, care în scurta sa şedere prin ţară, s'a gândit să nu ocolească şi Iaşul, în care, acum vre-o opt ani, a recoltat mari izbânzi.

Asupra acestui turneu, vom reveni...

x Un puternic incendiu a izbucnit astă noapte în comuna Miroslava. Focul a distrus o însemnată cantitate de păioase.

x *Laboratorul de Analize* Dr. Beceanu, Piaţa Halei Iaşi, execută în cele mai perfecte condiţiuni, analize complecte de urină. La cerere se pun la dispoziţie vase speciale pentru colectat urina.

ORA 3

Altă încercare de atentat împotriva unui tren în Basarabia

Chişinău 7.—Lângă staţia Lipnic din nordul Basarabiei, cantonierul Simion, făcând revizia liniei, a descoperit lângă kilometrul 230 că o şină este scoasă şi buloanele asvârlite în iarbă.

Peste câte va minute trebuea să treacă pe acolo un tren de persoane.

Se presupune că este vorba de o nouă încercare de atentat. Autorităţile cercetează.

Ex-regele Alfons al Spaniei va fi dat în judecată

Madrid 7.—Fostul prim-ministru al Spaniei generalul Berenguer a fost din nou arestat şi depus în închisoarea militară din Madrid.

Guvernul actual intenţionează să-l tragă la răspundere, pentru actele regimului de dictatură.

Deasemenea se anunţă că ex-regele Alfons va fi dat în judecată, tot pentru faptul că a introdus dictatura.

„Nautilus" se reîntoarce dela Pol

Oslo 7 — Căpitanul Wilkins a trimis o radiogramă, prin care anunţă că „Nautilus" se află pe drumul de întoarcere.

Submarinul nu mai poate continua călătoria, de oarece a suferit importante avarii în luptă cu furtuna şi cu blocurile de gheaţă.

„Nautilus" este aşteptat să sosească la Spitzbergen. Radiograma mai vesteşte că exploratorii au făcut senzaţionale desoperiri ştiinţifice.

Mâne şi Luni 14 Septembrie

şcolile nu vor ţine cursuri

Buc. 7.— Ministerul instrucţiunii a comunicat tuturor şcolilor că mâine Marţi şi Luni 14 Septembre nu vor ţine cursuri, ambele zile fiind serbători legale.

x *Crema Khasya* nu conţine substanţe vătămătoare ca Mercur, Bismut, Plumb. Ea hrăneşte ţesăturile pielei, evitându-vă sbârciturile. Depozit: Farmacia Pollak, str. Ştefan cel Mare.

Margareta soţie, Rodica, Florica şi Căpitan Grescu, copii, Eugenia şi General Teodorescu, Cecilia şi Lt. Col. V. Renescu, Eugenia şi Dr. N. Renescu cu fiul, Rica şi Inginer A. Renescu fraţi, precum şi familiile Roiu şi Semaca au durerea a anunţa încetarea din viaţă a scumpului lor

Lt.-Col. Ioan Roiu

Comandantul Bat. 4 Ad-tiv

Inmormântarea va avea loc Marţi 8 Septembrie 1931 ora 3 p. m., cortegiul pornind de a Biserica Buna Vestire.

Aceasta ţine loc de orice invitaţie.

Adânc întristaţii: I. Mayer Eigher, soţ; Natalia fiică; Iulius Schertzer cu soţia şi copiii, Reghina şi Dr. Millian cu copiii, Ernestina Eigher, Isidor Gold, cu soţia şi copii Galaţi, Moritz Simovici cu soţia şi copiii, Adolf Ghinsberg cu soţia; frate, soră, cumnate, cumnaţi şi nepoţi, au durerea a aduce la cunoştinţa rudelor şi prietenilor încetarea din viaţă a prea iubitei lor

BELLA EIGHER

născută Scherizer

în vrâstă de 47 ani

Inmormântarea va avea loc mâine Marţi 8 Septembrie 1931 ora 2 p. m. Cortegiul funebru va porni de la locuinţa defunctei Fabrica de Cărămizi „Slec" Socola. 3 Fântâni, spre cimitirul Izraelit.

Mayer Aron

AVOCAT

Str. Libertăţei 8

Bucureşti 5—6

Primăria Comunei Urbană Tg. Frumos judeţul Iaşi

PUBLICAŢIUNE No. 399

Noi Preşedintele Comisiunei Interimare a Comunei Urbană Tg. Frumos publicam spre cunoştinţa concurenţilor că în ziua de 25 Septembrie 1931, în localul acestei Primării se va ţine al doilea termen de licitaţie pentru darea în antrepriză a construcţiunei unei case la cimitirul Comunal.

Concurenţii se vor prezinta cu oferte închise şi sigilate şi garantarea provizorie de 5 la sută din valoarea devizului de 12o.ooo.

Condiţiunele şi caetul de sarcini se pot vedea în orice zi de lucru la biroul secretariatului acestei Primării.

Făcut astăzi 26 August anul 1931.

Preşedinte, Indescifrabil

p. Secretar, Indescifrabil

DOCTOR

Solo Schreifel

BOLI INTERNE

Boli de piele venero-sifilis

Raze Ultra-violete

Diathermie, Microscopie

Analize de sânge

Consultă zilnic între orele

9—11 şi 3—8[30] seara

str. Anastasie Panu No. 58

vis-a-vis de Palatul Administrativ

VINURI

T. şi D. Bădăreu

TARIF

(Litrul în sticlă înfundată)

Alb	1930	14 lei
Alb Sup.	1930	18 „
Negru vârtos	1930	16 „
Riesling	1927	32 „
Grasă de Cotnari	1927	45 „
Bordeaux	1927	50 „
Riesling	1922	100 „
Cotnari	1922	130 „

NUMAI la Băcănia Pincu Kahane Str. Cuza-Vodă (vis-a-vis de Librăria Socec)

Dr. Natalia Schleier

de la clinica din Viena specializată în **boli de femei şi copii, naşteri,**

Cons.: 8—9 dim. şi 2—6 p. m

str. Elena Doamna 26

Colţ cu str. Anastaie Panu

Parcele! Parcele!

Cu 15 mii lei puteţi deveni proprietarul unui teren pentru construcţie şi gospodărie, de 1000 m. p. la bariera Păcurari pe locul zis „La Sitaru". Teren sănătos, la 3 minute de tramvai şi Toma Cozma.

Apă, lumină, piaţă, şcoală în apropriere.

Se vinde orice suprafaţă cu 15 şi 25 lei metrul pătrat, începând de la 500 metrii. Plata şi în rate. Pentruplanul de parcelare şi informaţiuni

A se adresa între 7-9 seara d-lui Ing. Schleier, Elena Doamna 2

ANUL XXVII No. 7306

3 LEI EXEMPLARUL

MERCURI 9 SEPTEMBRIE 1931

ABONAMENTE

Lei 1000 . . . . pe un an

„ 500 .

„ 300 .

ATELIERELE

IAȘI.—STR. L

OPINIA

ZIAR POLITIC COTIDIAN

ANUNCIURI
se primesc la toate
AGENȚIILE DE PUBLICITATE
și la
ADMINISTRAȚIA ZIARULUI
Iași. — Strada Lăpușneanu 37

Telefoane: Redacția 391, Administrația 394, Serviciul de noapte 367

Fundațiúnea „Regele Ferdinand I“
București
Str. Știrbei Vodă 3
(Adm. Dom. Coroanei)

Ruinarea Funcționarilor

Situația financiară a țărei a devenit cu totul alarmantă. Știrile care ni le pun sub ochi, gazetele în fiecare zi, sunt într'adevăr, înspăimântătoare. In fața acestei situații grave, conducătorii țării sunt datori, să se gândească la toate posibilitățile de salvare.

Las la o parte, alte soluții bune sau mai puțin bune pentru ameliorarea situației grele prin care trece acuma țara și mă opresc la *una*, de care văd că toate guvernele se anină, nu numai la noi în țară, ci și în celelalte țări ale Europei.

Guvernul trecut, cel actual și desigur cel de mâine, îndrăznesc să afirme că una din cele mai puternice soluții, pentru echilibrarea bugetului, este: *micșorarea salariilor funcționarilor.* De aci, mereu consfătuiri de zi și de noapte și rezultatul este iarăși: *reducerea salariilor funcționarilor.*

Cu alte cuvinte, s'ar putea crede, că nenorocirea actuală a țărei noastre, se datorește numai existenței miilor de funcționari. Prin urmare, pentru ca să scape țara, din acest impas, trebuie ori suprimată funcționărimea, ori adusă în cea mai neagră mizerie.

Și pentru ca nu cumva aceste rânduri, să pară cuiva alarmiste, vom face un mic istoric.

Oricine își aduce aminte, că pe vremea războiului și mai ales după război, viața începuse să se scumpească. Funcționarii având lefuri prea mici, o duceau greu de tot. Guvernele au văzut aceasta și au procedat treptat cu scumpetea vieții, la mărirea salariilor. Cu chipul acesta, li s'a dat și bieților funcționari, posibilitatea să poată trăi. Pentru salvarea funcționarilor, s'a introdus la salariile de bază, sporul de scumpete, pentru copii, chirie, etc. Funcționarii mici de carieră, au putut-o duce până azi, cu salarizarea avută în bugete.

Recunoaștem că mărirea salariilor s'a făcut pentru unele categorii de funcționari, s'au chiar pentru unii funcționari superiori, într'un mod cu totul abuziv. In vreme ce familii numeroase de funcționari cu salariul ce-l aveau până acuma, își ducea de bine de rău existența, dar erau mulțumite, se văd unele care trăesc într'un lux nebun, fără să aibă familie grea, sau sunt chiar burlaci, dar pentru că răspund la numele *cutare* sau au *cutare titlu* sau *demnitate*, apoi trebuie să înghită singuri sute de mii de lei pe an. Aicia suntem de părere să se taie în carne vie, căci este de unde. Dar să faci reduceri la toată funcționărimea, fără a ține seamă că cei mici, vor cădea în neagră mizerie, e ruinare sigură.

Cu durere constatăm că guvernele, fac aceste reduceri, dar parcă nu-și dau seamă, că viața tot scumpă e și azi ca și eri. Articolele de hrană, de îmbrăcăminte, taxe către stat, județ, comună, școli, spitale, timbre, chibrituri (3 lei cutia) tren, tramvae, cărți, toate, toate sunt tot așa de scumpe ca și atunci când salariile nu erau reduse. Și dacă așa e situația în toată țara și la orașe și la sate, cum vor trăi funcționarii cu familiile lor? Nu înseamnă *aceasta ruinarea lor?* Ni se scoate ochii, că grâul țăranului e un leu și jumătate, dar ce? noi mâncăm grâu, nu pâine care e tot 6 și 7 lei?

Nu e drept, ce fac guvernele cu noi. Să caute mijloace sigure pentru eftinirea traiului și atunci să reducă salariile.

Să urmeze calea cea dreaptă: după cum atunci când se scumpește traiul, s'a simțit nevoia măririi salariilor, tot așa și acum să lucreze la eftinirea traiului, să-l impue chiar prin legi aspre și apoi să micșoreze salarille.

Căci dacă lucrurile rămân așa, iată ce se întâmplă: salariile sunt micșorate, iar articolele de hrană, îmbrăcăminte, etc., tot scumpe. Puținii bani, care îi ai ca salar, îi dai pe câteva lucruri trebuitoare, dar scumpe, și atunci cu ce mai rămâi: cu mizeria și nimicirea totală.

Suntem și cerem și noi revizuirea averilor făcute din prădăciuni pe spinarea țării. Suntem și noi de acord că salariile mari ale funcționarilor superiori fără familii grele, sau chiar burlaci să fie micșorate până la jumătate, dar cerem să nu se reducă salariile micilor și necăjiților funcționari, decât atunci când viața prin legi de stat, va fi mai întâi eftenită.

Altfel, desigur, pe toți ne așteaptă ruina complectă, sau poate chiar nimicirea.

Preotul Petru Chirica
Iași

Actualități politice

In provizorat...

Câtă vreme d. Iorga va umbla cu demisia în buzunar,...nu se știe. Și mai puțin decât toți o știe d. Iorga însuși.

Până una-alta, guvernul s'a gândit la un mare consiliu de Coroană, cu caracter economic, care să elaboreze un program vast de acțiune, de lungă durată, pentru înfruntarea crizei care ne sufocă.

Dar opoziția nu se entuziasmează de asemenea proect. Național-țărăniștii și averescanii s'au grăbit să anunțe că declină onoarea. Nici celelalte partide nu se prea arată favorabile.

Și lucrul e lesne de înțeles.

Partidele să furnizeze programul și să elaboreze soluții, iar combinația Iorga-Argetoianu să stea comod pe scaun și să guverneze! E bună socoteala pentru guvern; dar nu-i firească și nici logică. Nu se obișnuesc consilii de Coroană pentru întregi programe de guvernământ.

Se poate spune cu anticipație că formula unui Consiliu economic a murit în germen.

Iar pe tapet rămâne întrebarea: când va scoate d. Iorga demisia din buzunar? Sau mai bine: când se vor decide factorii autorizați să caute demisia în mânele actualului prim-ministru?

X.

Voci din public

Pâinea
cea de toate zilele

Servitoarea mi-a adus eri din piață o pâine. Pe lângă că făina era neagră în loc de făină albă ca pentru 7 lei (astăzi prețul scăzut la 6), apoi era și crudă. Mă mir că se permite o asemenea fabricațiune. E curată bătaie de joc. Mai ales că prețul e destul de mare, s'ar cuveni a se oferi publicului, cel puțin *o pâine coaptă.*

Pe lângă aspectul detestabil al acestui prim aliment, observasem deasupra pâinei două hârtii bine lipite; una era timbrul și a doua eticheta brutarului. Aceste petici aveau dimensiunea (după măsurătoarea cu decimetru), de 12 c.m.².

Priveam îndelung aceste petici cari înainte de a fi aplicate, ele trebue să fi primit o suficientă doză de salivă pentru a fi bine lipite pe pâinea care o mâncăm cu toții.

Bine înțeles, le-am exterminat cu dispreț cu ajutorul cuțitului, tăind circa 100 grame de pâine.

Sunt sigur că toți consumatorii fac la fel; și dacă socotim că Iașul consumă cel puțin 60.000 de pâini zilnic, iată că 6000 de pâini urmează a fi aruncate. Dacă am socoti o familie mai numeroasă care ar consuma 10 pâini zilnic, fatal ar trebui să arunce o pâine întreagă în fiecare zi, deci 30 de pâini pe lună.

M-am gândit, pentru a scăpa cel puțin pe jumătate de această plagă, ca brutarul în loc de a lipi a doua etichetă pe lângă timbrul fiscal, să-și procure o stampilă de dimensiunea timbrului și s'o aplice numai pe timbru. In acest chip și-ar economisi timpul și costul etichetelor, și noi consumatorii ne-am folosi de mai multă pâine.

M. F. Lăpușneanu

IN PAG. 4-a
ULTIMA ORA
telegrafică și telefonică

NOUL GUVERN ENGLEZ

Noul guvern de concentrare din Anglia a fost până acum în nenumărate rânduri fotografiat și cinematografiat în filme jurnal sonore.

In clișeu, guvernul englez în fața obiectivelor: (de la stânga la dreapta, în scaune) d-nii Snowden, Baldwin, MacDonald, Sir Herbest Samuel, lord Sankey — (dela stânga la dreapta în picioare) Sir Cuncliffe-Lister, Thomas, lord Reading, Neville Chamberlain și Sir Samuel Hoare.

DIN TOATA LUMEA

O „răzbunare“ originală.—Un caz nostim este relatat de ziarele americane.

Zilele trecute a murit la New-York bogătașul Emmanuel Frank, un om pe cât de avut, pe atât de capricios. Acesta avea o ură veche pe vecinul său Joe Williams, motivul fiind o rivalitate sentimentală din timpul tinereții. Și defunctul a găsit un mijloc de răzbunare într'adevăr original.

Prin testament, el a lăsat vecinului său suma de 100 000 dolari, numai subt condiția ca acesta să se însoare cu o femeie în vrâstă de., cel puțin 100 ani! Bietul om era pus într'o situație foarte dificilă. Să te căsătorești cu o centenară, e greu; dar să renunți la 100 mii dolari, adecă 16 milioane lei, e poate și mai greu. Deaceia, în cele din urmă, Williams a hotărât să nu peardă banii.

După câteva săptămâni, omul a găsit și s'a însurat cu o bătrână de 102 ani, la vrâsta când el n'avea decât 53 ani. A încasat suma și apoi, de rușine, a plecat în America-de-sud.

Mortul s'a „răzbunat“. Și prin gestul său, a reușit să dovedească o dată mai mult că pasiunea banului învinge în toate ocaziunile...

*

Oamenii care beau propriul lor sânge.— Exploratorul Englez Charles Donough, care timp de doi ani a făcut cercetări în insulele din jurul Australiei, reîntorcându-se la Londra a publicat un volum cu note și impresii de drum. Printre altele, el relatează și următorul fapt interesant:

In mica insulă Bavhe de lângă continentul australian, locuită de o populație în stare de semi-sălbătăcie, nu există medici. Cu toate acestea—într'adevăr curiozitate—oamenii sunt și acolo bolnavi. Pentru orce boală însă, locuitorii au un singur fel de remediu.

In trupul pacientului se face o tăietură, de unde se extrage o cantitate de sânge. Acest sânge este binecuvântat, după credința primitivă a locului și apoi e servit bolnavului. Pacienții își bau propriul lor sânge. Operația aceasta este preparată de câteva ori, până când bolnavul se însănătoșește.

Sau—mai frecvent—până când moare, fiindcă în insula respectivă mortalitatea este foarte întinsă.

Civilizația mai are să-și spuie cuvântul încă în multe locuri pe pământ...

*

Când crezi că Japonia e în America...—Și în America sânt foarte mulți parveniți, mai mulți poate decât în alte părți. Sânt oameni bogați, dar lipsiți de cultură, oameni care nu contează decât prin puterea banului.

Unul dintre aceștia, un anume Richard Marroe din Chicago era prefect convins că Japonia se află în America de-Sud.

Și visul lui era să viziteze Tokio, capitala Japoniei. Neconsultând pe cineva, respectivul și-a luat bilet pentru America de Sud și... a început să caute Tokio!.

In zadar îi spuneau oamenii că Japonia se află în Asia. Americanul credea că lumea își bate joc de el. Uneori, interlocuitorii săi, socotind că e vorba de un maniac, îi confirmau că Tokio se găsește în America de Sud și îi ofereau itinerarii imaginare. Asifel, bietul om a colindat Brazilia, Argentina, Peru și alte state sudamericane. Iar, când în sfârșit și-a dat seama că s'a înșelat, cheltuise cu voiajurile sale 15 000 dolari (peste două milioane lei).

Totuș americanul nostru nu s'a dat bătut și a luat vaporul peste Pacific, spre Asia. Acolo, cu siguranță, va putea găsi Japonia!..

*

Fata cu trei miri.—Cazul s'a înregistrat la Rochefort, în Franța. O tânără domnișoară, Gertrude Michel, fixase la primărie ziua căsătoriei. Dar în acea zi, spre surpriza tuturor celor prezenți, s'au prezintat trei tineri deodată, pretinzând că vin să se însoare cu fata respectivă.

Intr'adevăr, mireasa a recunoscut că a... „angajat“ trei miri. Ea a declarat că dorea să fie sigură de măritiș. Cunoscând moravurile ușoare ale bărbaților de astăzi, se temea să nu rămâie de râsul lumii. Deaceia s'a „aprovizionat“ cu trei tineri, socotind că va veni măcar unul din ei.

S'a întâmplat însă că au venit toți trei, fiecare cerând mâna domnișoarei. S'a iscat o ceartă între pretendenți, sfârșitul afacerii fiind trei procese împotriva fetei. Dar până la pronunțarea justiției, s'a produs tocmai ceiace fata a vrut să evite: — a rămas, biata, nemăritată!..

A murit „regele cărbunelui“
lăsând un testament interesant

La Londra a încetat din viață marele milionar american Harald Smith, „regele cărbunelui“. El venise de curând în Anglia, pentru a-și vizita câțiva vechi prieteni. Dar fiind bătrân (71 ani), călătoria l-a surmenat atât de mult, încât s'a îmbolnăvit grav și după câteva zile a decedat.

Smith, ca orce milionar american care se respectă, a lăsat un testament original. El institue un premiu de 250 mii dolari, adecă peste 40 milioane lei, pentru cel care va face cea mai frumoasă invenție în folosul omenirii. Testamentul nu precizează mai mult. Deaceia s'a cerut justiției să fixeze un juriu pentru aprecierea lucrărilor și decernarea premiului. Rămâne de văzut care va fi inventatorul victorios. In orce caz, cel puțin de astă dată, oamenii se vor trudi să născocească și altceva decât noui arme de război...

In urmă cu 5000 ani
exista o cultură frumoasă?

Expediția arheologică întreprinsă în Persia de către Universitatea din Pennsilvania (America), a dat un prim rezultat surprinzător. Exploratorii au descoperit un sarcofag, care conținea scheletul unei femei. Specialiștii au stabilit că sarcofagul datează din epoca cu 3000 ani înainte de Hristos.

Ceva mai mult; sicriul era artistic sculptat cu diferite ornamentații în lemn și peatră. Deasemenea s'au putut descifra inscripțiile, care cuprind cugetări interesante despre viață și despre oameni. Cercetătorii americani, bazați pe această descoperire, cred că în acea epocă străveche, adecă în urmă cu 5000 ani, ar fi existat o cultură frumoasă.

„OPINIA“
LITERARA ȘI ARTISTICĂ

Vorbe...

Femeile și găteala lor

Ziarul nostru a înregistrat cazul unei femei, care a cerut divors, fiindcă bărbatul nu-i îngăduia să întrebuințeze fard și rochii moderne. Faptul în cauză nu ni se pare de fel ceiace se numește un „caz izolat“. Scandalurile pe tema în chestiune sînt destul de frecvente în menajuri. Și dacă ele nu devin prea publice, sau nu se termină prin divors, asta depinde de temperamentul partenerilor. Deobiceiu însă vecinii și amatorii de intimități cunosc prea bine specia respectivă de diferende conjugale.

In genere, bărbații cred că femeile, atunci când se gătesc, au dorința de a plăce altora. Bărbatul formulează mai totdeauna această logică simplă: „pentru ce se gătește femeia mea, odată ce ea îmi place mie și fără fard, și fără rochii de ultimă modă?“. Și, regulat, răspunsul acestei întrebări introduce în inima bărbaților bănueli tulburătoare.

Se pune deci chestiunea: găteala poate constitui o acuzație reală împotriva femeii? E drept, de multe ori bănuelile bărbatului sînt neintemeiate. Există femei, pentru care găteala inseamnă un atribut nevinovat al sexului, o simplă deprindere feminină, o cochetărie fără intenții. Când însă bărbații doresc neapărat ca soțiile lor să renunțe la această cochetărie, femeile prudente n'ar trebui să se împotrivească. Dar și atunci se întâmplă uneori că bărbații rămân păcăliți. Adesea ei văd numai fardul de pe obraz și nu văd cel de pe suflete...

i. b.

...și fapte

Cultura americană

Scriitorul american Sinclair Lewis a ținut o interesantă conferință la Washington. Precum se știe, Lewis cu prilejul acordării premiului Nobel, a declarat la Stockholm că America nu trăește decît prin tehnică, cultura Statelor Unite fiind destul de criticabilă. Din această cauză autorul lui „Babbitt“ a devenit foarte antipatizat peste ocean. El n'a putut obține sala mare de conferințe a Universității, fiind nevoit să vorbească într'o sală mai modestă. Totuș, a asistat un public destul de numeros. Și Sinclair Lewis a fost sincer, consecvent.

— In Europa—a declarat scriitorul—am relevat lipsurile și defectele societății americane. N'am înțeles că fiind departe de patria mea, pot deveni un minciunos. Mențin întocmai: avem nevoie încă de multă cultură. Universitățile noastre impun un studiu prea lung și adeseaori inutil. Ele nu aduc realmente un progres cultural, ci tind să devie simple fabrici de titluri și diplome. Eu spun adevărul și orcît de dureros ar fi, adevărul nu trebuie ascuns.

Prin aceste declarații, Sinclair Lewis a provocat noui și aprinse discuțiuni. Unii l-au taxat drept „misitul Europei“. Sint însă și numeroși intelectuali americani care-l aprobă și care au pornit o adevărată ofensivă culturală în Statele-Unite.

Căsnicia și norocul

Luigi Pirandello, în timpul vizitei sale la New-York, a fost in-

(Continuarea în pag. II-a)

CUVINTE DESPRE IAȘUL CULTURAL
Convorbire cu D-l Const. L. Naumescu, Președintele Uniunii Avocaților

Cu ocazia Congresului avocaților, care se ține actualmente la Iași, au sosit în orașul nostru numeroși fruntași ai barourilor din toată țara.

Am avut ocazia să întâlnim pe Dl. *Const. L. Naumescu*, Președintele Uniunii Avocaților și al Congresului, care a binevoit să ne comunice următoarele cu privire la impresiile D-sale dela Iași:

— „Vă mărturisesc că mă aflu încă sub impresia puternică și foarte plăcută, pe care am simțit-o călcând pe acest pământ iubit al Iașilor. Primirea frățească și mai presus de orice laudă, pe care ne-a făcut-o baroul Ieșan, atitudinea plină de atențiune a autorităților, cum și binevoitoarea atențiune a populației, au întrecut toate așteptările noastre.

Cunoșteam excesiva ospitalitate a Iașilor, dar de data aceasta ieșenii s'au întrecut pe ei înșiși, primind pe apărătorii dreptului și ai dreptății, veniți din toate unghiurile țării“.

— *Cunoașteți Iașii?*

— Pentru mine Iașii sunt vechi prieteni. Inainte de războiul cel mare, am avut de multe ori prilejul să pledez înaintea instanțelor judecătorești de aci, iar după război am reprezintat Uniunea Avocaților și am adus omagiul confraților din întreaga țară, la inaugurarea busturilor marilor noștrii jurisconsulți: *Matei Cantacuzino, Dimitrie Alexandrescu* și *George Mârzescu.* De acesta din urmă mă leagă nu numai sentimentul de înaltă admirație față de un mare jurisconsult ce a fost, dar și un sentiment de veneratie și recunoștință, fiindcă mi-a fost profesor de drept civil.

Astăzi venind în mijlocul acestui oraș prin excelență cultural, am găsit numeroși colegi de școală, avocați distinși și înalți magistrați, cari ilustrează baroul și magistratura Iașilor a cărei reputațiune este în deobște cunoscută.

Cunosc Iașii și din punct de vedere politic și social și știu că de aci au pornit multe idei și inițiative folositoare țării întregi. Astfel Uniunea avocaților

fost creată în scopul realizării unificării sufletești a barourilor și ca organ de apărare a intereselor generale ale justiției și ale Corpului avocaților.

Ideea înființărei acestei Uniuni a fost concepută și emisă de baroul Iași în 1911, când s'a ținut aici primul congres al avocaților și s'a pus bazele Federației avocaților din România, care a luat ființă 12 ani mai târziu, prin înființarea Uniunii avocaților.

— „Cunosc și activitatea Iașilor din punct de vedere gazetăresc, — continuă d. Naumescu— căci cine dintre cei care s'au interesat de mișcarea politică și socială a României, n'a cunoscut dezvoltarea la care a ajuns presa Ieșană și interesantele polemici care au avut loc prin ziarele din Iași?

Face parte din istoria politică a României era de glorie pe care a avut-o *„Evenimentul“* sub direcțiunea lui Gh. A. Scorțescu. Apoi nu se poate trece cu vederea *„Liberalul“* sub direcțiunea lui Gheorghe din Moldova și *„Opinia“* fondată de Alexandru Badareu, ca și „Gazeta Moldovei“, toate ziare serioase și conduse cu mult tact și inteligență, având

Boiangeria şi Spălătoria Chimică
Martin Buchholzer-Iaşi

Telefon No. 72 FURNIZORUL CURŢII REGALE Casa fondată 1897

Centrala : Str. Păcurari 105
Filiale în Iaşi : str. Lăpuşneanu 25, Piaţa Cuza Vodă 3, str. Anastasie Panu 74, str. Cuza Vodă 6, str. Nicolina 4
Sucursale în provincie Roman : str. Ştefan cel Mare 199; Botoşani Piaţa Carol; P. Neamţ Piaţa M. Kogălniceanu 11; Fălticeni str. Carol II 165; Tg Neamţ str. Ştefan cel Mare 141.
Agenţii Vaslui : str. I. C. Brătianu 29; Hârlău str. Ştefan cel Mare; Suceava str. Regele Ferdinand 32; Tg. Frumos str. Principală

Cel mai mare şi perfecţionat stabiliment în această branşă execută comenziile în mod unic

DE INCHIRIAT

In casele Daniel

Strada Ştefan cel Mare 68 şi str. Palat 2

3 Magazii, ***Apartamente mari pentru administraţie*** şi mai mici, moderne, cu bae. Spre visitare a se adresa la proprietar în toate zilele de la 10—12 şi de la 2—5 p.m.

Liceul de băeţi şi Şcolile Comerciale Superioară, Elementară şi Curs Seral

„M. Kogălniceanu" Iaşi, Strada C. A. Rosetti 4

INTERNI, SEMI-INTERNI şi EXTERNI

Şcoli cu drept de Publicitate

Se primesc înscrieri la orice clasă de liceu sau şcoală Comercială, **fără concurs de admitere. Elevii au acelaşi drepturi ca cei dela şcoalele întreţinute de stat (şcoli de stat).** Şcoalele noastre fiindcă sunt întreţinute de părinţi se numesc **şcoli cu drept de publicitate.**

Cancelaria deschisă dela 8—12 şi dela 4—6 în orice zi de lucru.

Director TITUS PATRICIU

profesor, fost director General în Ministerul Instrucţiunc

La Dureri de dinţi, Nevralgii Migrene, Răceli, Gripă luaţi tabletele NOVAL

cereţi la farmacii cutii originale a 2 tablete

De Închiriat

în strada Căpuşneanu No. 35, în imobilul d-lui Ing. Mărculescu

1) O prăvălie cu o odaie mică lângă prăvălie, fost ocupată până acuma de către chiriaşul George Lazăr, având apă şi canal.

2) Una prăvălie, o sală şi două odăi apă şi canal, ocupat actualmente de către Clubul Ţărănist.

3) Un apartament în etaj compus din 4 camere bucătărie, closet, apă şi canal, ocupat actualmente de d. Pavel David.

4) Un apartament compus din 4 camere, bucătărie, apă şi canal, ocupat actualmente de d. Nicodin.

Toate se închiriază cu începere dela 26 Octombrie a. c. A se adresa la Banca Moldova, secţia Informaţiuni.

În vederea sărbătorilor evreeşti s'au pus în vânzare ULTIMELE EXEMPLARE din

Machzorul de Roş Haşana

cu traducere în româneşte de Rabin Dr. Thenen

De vânzare la Tipografia „Progresul" din Iaşi str. Unirei 9, precum şi la librăriile principale din oraş, cu preţul de lei 150.

Expediţiuni în provincie contra ramburs.

Dr. C. Gancevici
Medic primar al Sanatoriului
BÂRNOVA
în timpul verii va da consultaţiile pentru
BOALE DE PIEPT
Luni, Miercuri, Vineri, începând de la ora 12 a. m.
IAŞI—PIAŢA HALEI
(Farmacia Beceanu)

DOCTORUL
R. DAMSKER
str. Ghica-Vodă No. 44-46
consultă zilnic
MEDICINA INTERNA
SIFILIS şi
GENITO-URINARE
ntre orele 8-11 a. m. şi 3-7 p. m.

Dinţi frumoşi şi sănătoşi

Un mijloc de întreţinere a dinţilor, curat şi anodin, care conservă dantura, intră în toate despărţiturile, îndepărtează piatra de pe dinţi, curăţă şi împrospătează gura, lăsând dinţii albi, strălucitori.

ERASMIC
SAVON DENTIFRICE

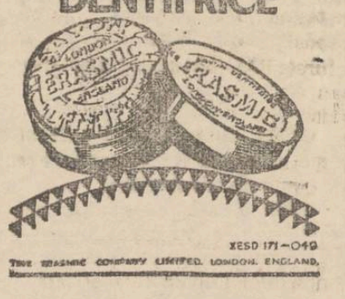

Reprezentanţa generală pentru România
„Parfumeria Elitei" Engros
Bucureşti IV, str. Labirint No. 54

Dentista M. Levental-
FRIDMAN
(str. Brătianu 201, sus la farmacia Konya)
s'a reîntors din vilegiatură şi a reluat consultaţiile

România
Judecătoria Ocol I Mixt Iaşi
JURNAL

Văzînd prezenta cerere de sechestru pe venituri făcută de d-l Bartolomeu Sipoş din Iaşi Bulev. Ferdinand 14 asupra veniturilor din Iaşi Şos. Naţională 53, prop. debitorului Gh. Ciurdea.

Văzînd că ea se bazează pe cartea de Judecată No. 523 | 931 a jud. Ocol. I Urban Iaşi investită cu formula executorie la No. 404/931. Văzînd şi disp. art. 477 şi urm. p.civ

DISPUNEM

Înfiinţarea unui sechestru asupra jumătăţei din veniturile imobilului din Iaşi şos. Naţională 53, prop. debitorului Gh. Ciurdea până la concurenţa sumei de lei 5000 capital cu procente comerciale dela 1 Martie 1930 până la achitare, lei 500 onorar de avocat şi plus cheltueli de urmărire, se numeşte girante pentru încasarea veniturilor şi administrarea imobilului pe d. Gh. Vasiliu din Iaşi str. Uzinei 58 care va încasa veniturile, va administra imobilul şi va închiria imobilul dând socoteli.

Prezentul jurnal se va transcrie în registru Trib. Iaşi s. III se va publica într'un ziar local şi autorizăm cu executarea Corpul de portărei depe lângă Trib. jud. Iaşi.

Dat în camera de consiliu azi 16 Iunie 1931.

Judecător, ss) Constantinescu
Grefier, Indescifrabil

Domnişoara Frosica

Coafeză, foastă lucrătoare la Coafor Codreanu îşi anunţă Onor sa clientelă că începând de astăzi lucrează împreună cu PAULA (fost la Vogt) la **COAFOR CONTINENTAL**, Piaţa Unirei vis

O crimă sălbatică din gelozie

Un flăcău îşi ucide rivalul într'un chip oribil

O crimă sălbatică din gelozie a fost comisă în apropierea oraşului, în următoarele împrejurări :

Flăcăii Alexandru Guiuc şi Vasile Scutaru din com. Belceşti Iaşi, s'au întâlnit aseară la marginea satului şi s'au luat la ceartă.

La un moment dat, Guiuc a scos un cuţit mare de vânătoare şi'a început să lovească în adversarul său, până ce acesta a căzut în nesimţire.

Nu s'a mulţumit însă numai cu atât.

Guiuc s'a aşezat deasupra victimei şi continua să lovească cu cuţitul, până ce Vasile Scutaru a murit. Deşi s'a convins că adversarul său e mort, Guiuc i-a ciopârţit toată faţa.

Apoi i-a scos intestinele.

*

Jandarmii fiind înştiinţaţi despre acest oribil asasinat, au deschis imediat o anchetă.

Criminalul a fost arestat în momentul când se pregătea să fugă.

Adus la postul de jandarmi, el a mărturisit fapta cu un cinism revoltător.

Guiuc declară că l-a ucis pe Scutaru, deşi i-a fost până în urmă cu câtva timp, cel mai bun tovarăş. Scutaru însă fiind băiat mai frumos, avea mai mare succes la femei, fapt care l-a făcut pe criminal să nutrească o ură puternică.

Asasinul Guiuc declară că nu-i pare rău de fapta pe care a comis-o şi are credinţa că va fi... achitat.

El va fi adus la legiunea de jandarmi, unde d. căpitan Alexandrescu, comandantul legiunei, va continua personal ancheta.

Apoi Guiuc va fi înaintat Parchetului.

REP.

In jurul unor fraude din Roman

Roman 8 — Am relatat arestarea fostului comandant al sergenţilor, anume Ciobanu. El este acuzat că şi-a însuşit leafa pe o lună a sergenţilor din Roman.

Tribunalul i-a confirmat mandatul de arestare ce i-a fost emis pentru abuz de încredere. Sergenţii păgubiţi au declarat la instrucţie că frauda era lesne posibilă, întrucât comandantul lor avea oricând în cassă leafa sergenţilor pe 2 luni.

Se afirmă că delapidatorul a cumpărat fiicei sale, o blană de 18.000 lei, iar restul banilor (câteva sute mii lei) ar fi fost pierduţi la un club de joc de cărţi.

L. L.

x Bătăturile le înlăturaţi sigur cu „Coricol".

Depozit : Farmacia Polak, str. Ştefan cel Mare.

„OPINIA"
LITERARA ŞI ARTISTICA

(Continuarea din pagina I-a)

vitat într'o societate de doamne. La un moment dat, conversaţia a atins problema căsniciei. O doamnă, foarte tranşantă, a declarat :

— In definitiv, căsnicia e un joc de noroc.

Scriitorul italian a zâmbit amabil şi a răspuns :

— Nu exageraţi, doamnă ; la jocurile de noroc tot se mai poate câştiga uneori !...

Diferite ştiri

— *Bernard Shaw* lucrează la o nouă piesă de teatru. Titlul încă n'a fost fixat. Autorul a declarat că este vorba de o satiră violentă la adresa moravurilor de astăzi din Europa.

Inainte de a fi tipărită, piesa va fi tradusă în germană şi franceză, aşa încât va apărea deodată în trei limbi. Deasemenea, concomitent, piesa va fi reprezintată la Londra, Berlin şi Paris. Ziarele anunţă că prin angajamentele de până acum, Bernard Shaw va câştiga cu noua sa lucrare aproape 20 mii lire, adecă 16 milioane lei.

La Stockholm (Suedia) s'a înfiinţat un aşa numit „teatru medical". La acel teatru se reprezintă numai piese scrise de medici. Sînt piese care, în cadrul unei acţiuni interesante, oferă instrucţiuni medicale şi sfaturi folositoare pentru higiena caselor şi sănătatea publică. Având în vedere rolul său util, teatrul respectiv este subvenţionat de statul suedez.

Miticism

— Mă gândesc să plec la Paris, pentru a vedea expoziţia colonială.

— Trebuie să te coste mulţi bani.

— Nu ; nu mă costă nimic.

— Cum asta ?

— Desigur, nu mă costă nimic, dacă mă gândesc să plec...

Bibliografie

A apărut *„Adam"* (Nr. 41). Colaborează d-nii Richard Hutschnecker, dr. M. Schächter, Alex. Lăzăreanu, B. Solomon, Th. Loewenstein, dr. Ygrec, B. Iosif, I. Ludo. Ilustraţiuni de Feder şi Hay.

Revista prezintă interesant material literar : schiţe, comentarii şi articole de actualitate. In 16 pagini, exemplarul opt lei.

In editura „Cultura Românească" a apărut un excelent *Abecedar* lucrat de d-nii I. Nisipeanu profesor de pedagogie şi T. Geantă institutor. Cartea e pregătită după cele mai noi principii pedagogice şi admirabil ilustrată în colori.

Se cere o nouă secţiune la tribunalul Iaşi

Ministerul răspunde însă că nu sânt fonduri

Din cercurile palatului de justiţie se anunţă că primul preşedinte al Curţii de Apel, distinsul magistrat d. C. Gorgos, a făcut un referat ministerului de resort, arătând necesitatea înfiinţării unei noui secţiuni (secţiunea patra) la tribunalul Iaşi.

In modul acesta s'ar degreva simţitor lucrările celorlalte trei secţiuni, care sunt zilnic supraaglomerate de procese.

In plus la tribunalul local, precum şi în alte centre, sunt judecători cu gradul de preşedinte, şi o serie de judecători supranumerari provenind dela instanţele judecătoreşti desfiinţate. Aceştia, prin înfiinţarea unei noui secţiuni la tribunal, ar putea fi plasaţi în locurile create.

Nu sânt fonduri

D-l ministru Hamangiu ar fi obiectat că, pentru moment, departamentul justiţiei nu dispune de fonduri. Dar, ca magistrat de carieră, care a trăit în capitala Moldovei mulţi ani şi păstrează cele mai plăcute amintiri, are o deosebită solicitudine pentru Iaşi.

Imediat ce mijloacele budgetare vor permite, nu va întârzia să satisfacă această justă doleanţă.

Unificarea legislativă

In legătură cu problema unificării legislative, d. ministru Hamangiu a cerut avizul fiecărei Curţi de Apel asupra proectului d-sale.

Ministrul justiţiei arată că este o necesitate naţională ca cel puţin acum, după atâţia ani de la unire, să dispară şi ultima urmă de dominaţie străină.

De aceia, pentru a traduce în fapt acest proect, va trece peste toate protestele celor interesaţi.

D. Hamangiu are convingerea că proectul în cauză reprezintă aspiraţiile unui neam întreg.

De altfel şi Curtea de Apel din Iaşi a întocmit în această privinţă un documentat raport, cu un aviz favorabil.

Em. Mihăileanu

Spectacolele zilei

Unde mergem astăzi?..

8 Septembrie

Cinema Trianon — *Trei băieţi şi o fericire* cu *Lilian Harwey* şi *Willy Fritsch*. Al doilea film : *Ultima companie* cu *Conrad Veidt*. Jurnal sonor Paramount şi desene sonore animate.

Teatrul Cinema Sidoli. — *Visul dragostei* cu *Hans Albers* şi *Kathe Dorsch* etc. Al doilea film : *Cowboyul misterios* cu *Tom Mix*

Teatrul Pomul Verde. — *Die Kuschere Schikse*, operetă în 3 acte cu *Miriam Koralova*.

Cinema Elysée. — *Copoiul* cu *Hans Albers*. Al doilea film : *Nu mai cred în femei* cu *Richard Tauber* şi *Werner Fuetterer*.

Cinema Gheţer — *Metropolis* cu *Rudolf Klein Rogge* şi *Brigitte Helm*. Al doilea film : *Regele codrilor* cu David Lee şi cânele *Rin Tin Tin*. Complectare : *Nopţi havaiene*.

Berăria Luther (Piaţa Unirei) Renumitul Jaz Vermont. Bufet copios cu cele mai delicioase mâncăruri calde şi reci. Supeuri speciale : Bere şi vinuri din pivniţele *Luther*". Seara dancing în ritmul jazului „Vermont".

CUVINTE DESPRE IAŞUL CULTURAL

(Continuarea din pagina I-a)

redactori din elita intelectuală ieşană.

Apariţiunea „Mişcării" a dat un nou avânt presei ieşene, această gazetă fiind condusă de elemente tinere şi viguroase, în capul cărora se găsea mult regretatul Georgel Mârzescu.

Pe terenul literar, deasemenea Iaşii au avut în totdeauna publicaţiuni periodice de valoare, fiind tot timpul în fruntea mişcării culturale din ţară. E destul să menţionăm *„Viaţa Românească"* şi *„Arhiva"* care sunt demne urmaşe ale predecesoarelor lor „Convorbirile Literare" şi „Contemporanul".

*

— Ce chestiuni se vor mai discuta la congres ?

— „Programul congresului din anul acesta este foarte încărcat, fiindcă şi nevoile sociale şi juridice care aşteaptă soluţiuni sunt

In afară de chestiunile de ordin strict profesional, avem la ordinea zilei pe cele care interesează organizarea justiţiei, unificarea legislativă, etc.

Discuţia este liberă, fiecare îşi expune şi susţine părerea şi la urmă Congresul decide.

Vă pot spune că apreciem cu toţii bunele intenţii ale d-lui Ministru de Justiţie şi eu cel dintâiu sunt gata să-i dau tot concursul pentru realizarea importantei reforme a unificării legislative.

Rămâne numai de examinat care este cea mai bună formulă de unificare legislativă, fiindcă în principiu toate barourile sunt de acord că aceas a reformă trebue cât mai curând realizată".

*

Am mulţumit distinsului interlocutor, pentru frumoasele cuvinte ce ni le-a încredinţat ca să le transmitem publicului ieşan.

INFORMAŢIUNI

x **In ajutorul Spiridoniei** — Pentru a se putea achita măcar în parte, datoriile pe care Epitropia Sf. Spiridon le are la furnizorii de carne, pâne, lapte şi zarzavaturi, d. dr. Al. Slătineanu, secretar general al ministeru'ui sănătăţii, a izbutit să obţie suma de două milioane lei, cu care se vor achita furnizorii de mai sus. D. dr. Slătineanu mai stăruie să obţie şi alte fonduri, cu care să se vină în ajutorul acestui vechi aşezământ.

x **Comerciant reclamat parchetului.** — Parchetul local a intervenit la Parchetul de Bălţi, ca să cerceteze situaţia comerciantului Gherşin Oghin din Bălţi str. general Schina.

Comerciantul a cumpărat pe credit mărfuri din Iaşi şi după câteva zile, şi-a înstrăinat averea.

El a înfiinţat un magazin părintelui său, care până atunci nu era comerciant, şi i-a trecut în magazin toate mărfurile cumpărate pe credit la Iaşi.

Când voiajorii firmelor ieşene s'au prezintat să ceară banii sau să aplice sechestre, magazinul negustorului din Bălţi nu mai exista.

x D. profes. N. Al. Slătineanu, secretar general al Ministerului sănătăţii, se reîntoarce în astă seară în Capitală.

x In spitalul Sft. Spiridon a succombat ieri săteanul Dumitru Costaş în vârstă de 35 ani, originar din jud. Bălţi. Săteanul a fost împuşcat în abdomen.

S'a ordonat o anchetă, pentru a se stabili autorul şi motivele crimei.

x **Hramul Bisericei Barnovschi.** — Mâne Mercuri 9 Septembrie se va oficia cu mare solemnitate slujba de hram întru cinstea *„Sfintei Ana"* la Biserica Barnovschi. Corul bisericei va cânta imnul Sfintei Ana.

Predica o va ţinea P. C. Sa Părintele paroh Petru Chirica, Directorul Mitropoliei.

x *Parastas.* — Astăzi dimineaţă s'a oficiat la biserica Sf. Spiridon, un parastas, cu ocazia zilei de astăzi (Sf-ta Maria), pentru pomenirea sufletului marei donatoare, defuncta Maria Pandele Zamfirescu. A asistat din partea Epitropiei Sf. Spiridon, d. efor Rudolf Suţu.

x Doctorul BRENER *specialist mamoş*, Loli de ferrei, consultaţii

INTRE GLUMĂ ŞI SERIOZITATE

Aspecte dela congresul avocaţilor — Scene de humor — Discuţii agitate în şedinţa de după amiază

Congresul avocaţilor nu este lipsit şi de partea veselă.

Depildă :

Definiţia improvizaţiei

In aşteptarea trenului, se vorbea ieri de improvizaţii.

— Măi băeţi, spune d. Demostene Botez. Voi ştiţi ce-i aceia improvizaţie ?

— ?!?!?!

— Să vă spun eu, zice d. Botez. Improvizaţia este rezultatul unei lungi meditări.

Comerţ şi faliment

D. Gusti scoate câteva fotografii.

— Atenţiune la secţia comercială, spune d. Dem. Botez luându-l la braţ pe d-l N. Apotecher.

— Nu secţie comercială, spune un avocat. E secţia falimentului.

— Tăceţi din gură, întrerupe d. Solo Ciecner. Nu vorbiţi de funie în prezenţa spânzuratului.

*

D. Gusti îl fotografiază pe d. Alfons Herovanu.

— Bagă de seamă, spune d. Demostene Botez fotografului. Să-i scoţi bine ochii !..

Obiceiuri parlamentare

Soseşte trenul ; coboară un grup impozant de avocaţi.

— Cam puţin ! se plânge totuşi d. Pogonat.

— In schimb au venit mai mulţi clienţi, spune cineva.

— Dacă vom avea lipsă de congresişti, zice d. Apotecher, vom lua şi particulari, ca în parlament. Odată era lipsă de parlamentari la Cameră. Au ieşit în stradă Simionescu şi Rang şi m'au adus pe mine şi încă alţi ieşeni şi am votat legi, fără să fi fost parlamentar.

Aplauzele

Şedinţa de deschidere a congresului la teatrul naţional.

Aplauzele sunt slabe.

— Să-şi fi adus aici Axinte ciomăgarii din alegeri, şi ai fi auzit aplauze şi manifestaţii.

Discurs scurt

Vorbeşte d. prefect Axinte. Un discurs frumos, cizelat şi ca nici o dată...scurt. Şi d. Axinte explică faptul :

— Nouă avocaţilor ne place să vorbim mult, nu să ascultăm. Ţinând seamă că sala e plină de avocaţi...

Avocaţii şi Diplomaţia

Cel mai frumos discurs la Teatrul Naţional l-a ţinut d. general Vera. Un discurs gândit şi bine simţit, prin care d. general Vera a căutat să apropie activitatea armatei de misiunea justiţiei.

— „România Mare a fost realizată pe câmpul de luptă, de către militari ; iar la masa verde, de diplomaţi. Noi şi Voi !"

Unul care nu ştie...

Deliciul şedinţei însă l-a format d. prof. Ion Giurgiu din Cluj. Un discurs vesel, plin de glume la care a conlucrat şi publicul ce râdea în hohote. Discursul a început astfel :

— Nu ştiu pentru ce am venit, nu ştiu ce-am să fac şi nu ştiu ce-am să spun...

...dar chiar mort să fi fost, şi tot aşi fi venit.

Un glas : Prin spiritism.

Cerneala intelectuală

La universitate se împarte o broşură având imprimat pe copertă o caricatură a d-lui Camil Gârcineanu, cu o sticlă de vin în mână.

— E cerneală în sticlă ? îl întrebă un avocat.

— Da ! Dar cerneală... intelectuală.

Şedinţa de ieri după amează

O conferinţă care provoacă agitaţii

D. Grigore Dimitrescu secretarul Uniunei, face o dare de seamă asupra activităţii pe anul trecut, şi solicită barourilor subvenţii.

Conferinţa d-lui Petru Pogonat

„Viaţa de avocat" e titlul uneia din cele mai interesante conferinţe ale prodecanului baroului nostru.

D. *Petru Pogonat* a descris clocotul cotidian din sala paşilor pierduţi, frământarea contiună a avocatului, care înainte de oricine este judecătorul clientului său.

D. Pogonat arată apoi că avocatul trebuie să fie un bun psiholog, să aibă cunoştinţi variate şi multilaterale.

In cursul conferinţei, d. Petru Pogonat a descris câteva tipuri de avocaţi celebri din barourile de Iaşi şi Ilfov.

Grave acuzaţii aduse magistraturei şi avocaţilor

La cuvântul d. **Dimitrie Pascu** din Bucureşti. D-sa spune că profesiunea de avocat este în decadenţă morală.

Magistraţii şi baroul era altădată corpul de elită al ţării, pentrucă jurau pe onoare şi conştiinţă şi păstrau cu sfinţenie jurământul. Azi acest jurământ e o simplă formulă.

Lupta pentru existenţă a coborât prestigiul, iar avocaţii tineri iau misiuni degradante. Sporesc cazurile de trafic de influenţă, substituire de persoane, falş în acte publice.

Titlul de avocat înseamnă intervenţii şi afaceri. In ce priveşte magistratura, ea ar trebui să judece, nu să servească.

Natural, mai sunt magistraţi demni. Dar în genere prestigiul magistraturii a scăzut şi prin salarii mici şi prin săli de tribunal infecte.

Să se ieie măsuri imediate, pentrucă justiţia trebue salavată Conferinţa d-lui Pascu a provocat agitaţie.

Răspuns acuzaţiilor

A răspuns d. G. Petrovici.

D-sa începe prin a arăta că într'o ţară unde sunt peste zece mii de avocaţi, nu trebue făcută o regulă generală dacă s'au ivit 15-20 cazuri de colegi necinstiţi.

Acele câteva cazuri sporadice nu angajează corpul avocaţilor.

Deasemenra, nimeni nu se poate îndoi de nobileţa şi cinstea corpului magistraţilor.

D. Petrovici cere să se voteze imediat o moţiune prin care să se arate că magistratura a făcut o operă de sacrificiu pentru ridicarea prestigiului ţării, iar demnitatea corpului avocaţilor a fost, este şi va rămâne neştirbită.

Congresul aprobă prin aplauze.

*

După o pauză de câteva minute d. *Perianu* a citit un documentat studiu cu privire la transcripţiuni. D-sa a cerut introducerea sistemului belgian în această materie.

*

Seara la ora 9 a avut loc un spectacol de gală la Teatrul Naţional. S'a jucat „Potasch şi Perlmuter".

Artiştii ieşeni au fost răsplătiţi cu aplauze furtunoase, de către congresişti.

Văzând tipul avocatului Feldman din comedia jucată, d. Dimitrie Pascu a jubilat :

—„Am s'au n'am dreptate"?, a exclamat d-sa.

M. Săveneanu

---

x Părinţi, îngrijiţi-vă copiii slăbiţi şi anemiaţi de munca şcolii, dându-le sirop **„Iodoferat cu fosfor"** contra rachitismului.

Depozit : **Farmacia Werner**, Iaşi Piaţa Unirei. 26

In călătorie, la sport, la jocuri

CREMA - NIVEA
ULEIUL - NIVEA

Prin conţinutul „Euceritei" substanţă înrudită pielei şi care nu se găseşte în nici un alt preparat de îngrijirea pielei Crema Nivea Uleiul Nivea pătrund profund şi complect în piele fortificând-o şi nutrind'o. Deci, numai cu aceste produse vă apăraţi pielea contra vântului şi intemperiilor, tenul Dvs. astfel se întreţine întotdeauna tânăr, înviorat şi catifelat.
Căpătaţi o înfăţişare plină de sănătate şi o splendidă culoare bronzată de sport.
Crema-Nivea: Lei 16.00 — 72.00 / Uleiul-Nivea: Lei 55.00, 85.00
Beiersdorf & Co. S. A. R., Braşov, Strada Juliu Maniu 39

Ştiri poliţieneşti

Furturi, agresiuni, accidente

Hoţi necunoscuţi au pătruns astă noapte în curtea lui Moise Grünberg din str. Bădărău No. 8. Acolo au spart un geam şi îndoind gratiile de fier, au intrat în prăvălie, furând ţigări, tutun şi timbre în valoare de 3000 lei.

Alte furturi.— Pe când elevul Mititelu Aurel din Piatra-Neamţ se afla la cinematograful „Sidoli" un pungaş i-a scos din buzunar 5000 lei.

— La cârciumarul Aron Ghitman din str. I. C. Brăteanu No. 40 s'au furat obiecte casnice.

Agresiune.—In urma unei certe între fraţii C-tin şi Gh. Tarcan din Tomeşti-Iaşi, acesta din urmă a lovit cu o piatră pe fratele său. Serios rănit la cap Costantin a fost dus la spital.

— A fost înaintat poliţiei D-tru Goraş din str. Crucei No. 72 pentrucă a bătut soţia şi copilul lui Iancu Mendel din str. Nicolina No. 113. Pe când era dus la poliţie, a lovit şi pe gardianul public.

Accident. — Maşina No. 117 Botoşani a dat peste locuitorul Grigore Briah, provocându-i leziuni la faţă şi picior. Şoferul Vasile Trancov din str. Vasile Conta a fost trimis la poliţie.

Diverse.—D. Lt. Gherasim dela spitalul militar, s'a plâns poliţiei că Gh. Dumitriu din Piaţa Sturzoaei l-a ameninţat cu moartea.

— *Au fost duşi la poliţie :* Gh. Niculau din str. Sărăriei No. 58 fugit dela ospiciul Socola ; Andrei Postariuc fără domiciliu pentru scandal ; Lazăr Petru pentrucă ar fi furat 1000 lei de la Iosub Roman din str. An. Panu 17 ; Severina Negreanu şi Melniciuc din str. Vasile Conta No. 30 pentrucă ar fi comis un furt la d-na Stein din str. Lăpuşneanu No. 23.

Rep.

INFORMAŢIUNI

x *In preajma examenelor de bacalaureat, elevii (şi părinţii) sînt îngroziţi la gândul taxei obligatorii care se urcă la 1500 lei, — sumă cu care o familie întreagă trăeşte o lună de zile.*

D. Iorga, profund preocupat de chestiunea... saboţilor, nu dă atenţie taxei de bacalaureat care-i enormă în sărăcia cumplită de astăzi.

x Solemnitatea desvelirii monumentului eroilor care se anunţase a avea loc la 15 Septembrie c. la biserica din Măgura Ocnei, proprietatea Epitropiei casei Sf. Spiridon (şi la care era să asiste şi M. S. Regele Carol II), s'a amânat pentru o altă dată.

x Locuitorul Gh. Albu din com. Hermeziu-Iaşi, se întorcea aseară acasă. Fiind beat, el a căzut în Prut şi s'a înecat.

Cadavrul său încă n'a fost pescuit.

x A fost arestat la marginea oraşului un individ anume Princip Vasile, originar din Soroca.

Acesta este bănuit a fi autorul mai multor spargeri comise în oraş.

x Deşi sezonul la băile Slănic Moldova e pe sfârşite, totuşi la Slănic este încă lume, care vrea să se bucure de timpul admirabil din această localitate.

x A fost pus în urmărire grecul Ilie Sereta, condamnat în Grecia la muncă silnică pe viaţă, pentru asasinat.

Legaţia elenă a primit înştiinţări că criminalul se află în România, de unde trimite scrisori familiei lui.

x Epitropia Sf. Spiridon a luat bună măsură ca orfanii Epitropiei care locuesc în interiorul spitalului central, să fie internaţi la şcoala Mălinescu, epitropia plătind pentru întreţinerea lor. Orfanii vor putea urma cursurile la şcoala de arte şi meserii.

Doamnele elegante
poartă numai ciorapul
TRINACO
CERNĂUŢI
din mătasă lavabilă, originală Bemberg
cu şi fără baghetă.
Este frumos la purtat şi durabil la spălat.
Filiala fabricei
IAŞI, Piaţa Unirei No. 19

TRICOTAGE
Costume, Pulowere, Cazace, GOLFURI pentru dame şi copii, Veste, Rochiţe pentru copii, etc. etc.
BĂŞTI FRANCEZE
A sosit un mare transport
Vechiul Magazin „Ghemul Roş"
Centrala, IAŞI, str. Cuza Vodă 50
Sucursale, „Ghemul Roş", str. I. C. Brătianu 189
„Fraros", strada I. C. Brătianu 151
vis-a-vis de Spitalul Sft. Spiridon

x Brutarul V. Juverdeanu din Roman a denunţat că ceilalţi brutari vând pâinea cu o lipsă la cântar de circa 250-300 grame.

S'a deschis o anchetă.

x Comerciantul M. Abramovici din Roman, proprietarul firmei „Principele Carol", a cerut concordat, oferind 80 la sută din creanţe, pe timp de 2 ani.

x Camera de punere sub acuzare din Iaşi, a ordonat eliberarea fostului controlor Leon Vasile de la Admiaistraţia Financiară din Huşi, acuzat de nereguli.

x Săteanul Pavel Ion din Boghicea-Roman, neputând suporta să i se vândă întreaga avere de către creditori, s'a spânzurat în cerdacul casei.

x Uzina electrică, prin d. Tăutu, a pus la dispoziţia congresului avocaţilor, cele două autobuze ale uzinei.

Azi la Cinema GHELTZER
METROPOLIS
REGIA FRITZ LANG
oraşul anului 2000
cu Gustav Froelich, Brigitte Helm etc.
RIN-TIN-TIN cu Sony Boy în REGELE CODRILOR şi NOPŢI HAVAIENE

AVIZ

Aduc la cunoştinţa celor interesaţi că numai în ce priveşte carele mortuare pentru evrei, ele vor fi puse de azi înainte la dispoziţie de către „Epitropia Israelită" a oraşului, iar pentru toate celelalte servicii în legătură cu înmormântările evreeşti cât şi pentru trăsuri de stradă, sunt la dispoziţia fiecăruia ca şi până acuma şi în condiţiunile cele mai avantajoase. Ofer trăsură cu un cal la înmormântări evreeşti cu 80 lei şi o trăsură cu doi cai cu lei 140 pentru toată înmormântarea.

Pentru orice informaţiuni în legătură cu înmormântările, rog a trece pe la biroul meu str. I. C. Brătianu 145, vis-a-vis de Sf. Spiridon. Jean Grünberg

Maculatoare
carnete de notiţe) de vânzare eftin la Depozitul de ziare S. Peritz str. Unirei 5 (lângă Sidoli).

Numeroase şcoli din jud. Iaşi

sunt ameninţate să se închidă

Ministerul nu trimite banii necesari pentru terminarea reparaţiunilor

Am relatat că zeci de şcoli din judeţul nostru ţin cursurile sub cerul liber, din cauza că localurile se află în reparaţie.

In ultimele zile însă, lucrările dela unele şcoli au stagnat, din lipsă de bani. Ministerul instrucţiei întârzie să trimeată fondurile necesare.

Faţă de această situaţie, d. prefect Ion Axinte, a plecat la Bucureşti, intervenind pentru obţinerea sumei necesare terminării lucrărilor la şcolile respective.

La minister i s'a promis d-lui Axinte, că se vor trimite banii imediat.

D. prefect s'a reîntors la Iaşi şi aşteaptă banii de mai bine de două săptămâni. Dar fondurile nu sosesc.

Din această cauză, cursurile continuau să se ţie sub cerul liber. Zilele trecute, timpul fiind nefavorabil, cursurile nu s'au mai ţinut deloc.

Ieri, d. prefect Axinte a înaintat ministerului o nouă adresă, prin care arată că, în cazul când nu se vor trimite banii, şcolile nu vor putea funcţiona.

Se aşteaptă răspunsul ministerului.

Deocamdată, în fiecare zi se prezintă la prefectură numeroşi directori de şcoli, care cer clarificarea situaţiei.

C. V.

Cuvinte de laudă

pentru corul Mitropoliei

La slujba religioasă care s'a oficiat ieri la mitropolie cu prilejul congresului avocaţilor, corul a provocat o impresie admirabilă. Congresiştii erau încântaţi.

D. dr. Raţiu, decanul baroului de Turda, ne-a spus :

—„Aveţi la Iaşi un cor admirabil. Ar trebui transmise prin radio aceste glasuri excelente.

De ce să ascultăm noi slujba religioasă tocmai din Belgia, când avem la Iaşi un cor, care e într'adevăr o mândrie naţională" ?

x Copiilor slăbănogi, lymfatici, scrofuloşi sau rachitici, se recomandă cu mult succes pentru purificarea sângelui **Siropul Iodotanic Dr. Rătianu** aprobat de Cons. Sanitar superior. Depozit Farmacia Dr. Rătianu Iaşi, str. Cuza Vodă 48. Se trimite contra ramburs ori o unde s'ar cere.

O nenorocire lângă Iaşi

Copila ucisă şi tatăl rănit

O gravă nenorocire s'a petrecut ieri după amează în judeţul nostru.

Săteanul Ion Munteanu dân com. Trifeşti, venea spre Iaşi cu o căruţă, în care se afla şi o fetiţă a lui, anume Ileana, în vârstă de 15 ani. Copila urma să fie înscrisă în şcoală.

La câţiva kilometri dela ieşirea din sat, este o vale mare unde se întâmplă deseori accidente.

Acolo caii au luat vânt, răsturnând căruţa.

Fetiţa a fost omorâtă, iar tatăl ei serios rănit.

Trecând mai târziu o maşină, victimele au fost transportate la Bivolari.

Săteanul a fost internat în spital.

Personalul fabricii de tutun

şi-a recăpătat drepturile

Am relatat că manufactura de tutun din localitate a primit din partea casei autonome o dispoziţie prin care se cere ca dela data de 1 Septembrie a. c. să se reducă întregului personal al fabricii, tainul zilnic de tutun, pe care funcţionarii îl luau gratuit. Deasemenea să se reducă şi concediile.

Personalul fabricii a ţinut o întrunire şi s'a protestat energic, ameninţându-se cu greva.

Dl. Ştefănescu, trimis de către Casa Autonomă ca locţiitorul d-lui director ing. V. Guţu, plecat în congediu, venise chiar în aceiaşi zi. Punându-se la curent cu cele de mai sus, a dat ordin să se revie asupra acestei dispoziţii, acordând întregului personal tainul pentru tot timpul cât nu-l luase.

Totodată s'au admis congedii celor care trebuiau să plece.

Rep.

---

x *Crema Khasya* face să dispară ridurile (sbârciturile) feţei. Depozit: Farmacia Pollak str. Stefan cel Mare.

---

x *Pentru directorii cinematografelor.*— Inregistrăm doleanţele unor cetăţeni, cu privire la cinematografele locale, doleanţe ce ni se par şi nouă juste.

E vorba de ora târzie la care începe şi mai cu seamă sfârşeşte programul dn seară. Ca să vezi filmul complect trebue să stai până la ora 1 noaptea şi uneori mai târziu.

Nu s'ar putea adopta sistemul străinătăţii, când spectacolele încep la 8,—8 jum. şi sfârşesc cel mai târziu la 11 jum. ?

REGELE ŞMECHERILOR
Le Roi de Resquillears de Pierre Colombier cu Georges Milton
va constitui senzaţia stagiunei

DE INCHIRIAT casă 4 camere parchetate, atenanse, teracotă, bae, electricitate, pivniţă, grădină. Singur în curte. Informaţiuni la ziar.

DE INCHIRIAT acum, una odae mobilată la una sau două persoane, cu pensiune, în strada Bucşinescu No. 17, pot fi şi elevi de şcoală sau studenţi.

DE INCHIRIAT una odaie mobilată cu intrare separată în centrul oraşului str. Ştefan cel Mare. A se adresa la Ad-ţia ziarului sub Z.

DE INCHIRIAT localul fost „Bolta Rece" din str. Arcu 1 bun pentru bereric, restaurant etc. Se poate transforma după trebuinţă. A se adresa str. Arcu 3.

DE INCHIRIAT două camere mobilate, din care una mai mare pentru două persoane, apă şi lavoir în odaie, electricitate, confort modern. Se preferă d-şoare sau d-ne funcţionare, sau profesoare, cartier sănătos, în apropierea liceului Oltea Doamna, Şcoala Comercială, Universitatea Şcoala de Menaj. Vizibile între orele 1—3 jum. în fiecare zi. A se adresa la ziar.

DE VÂNZARE sau de închiriat imobil în centru, 5 camere, bae, atenanse, pivniţă, grădină, terasă, singur în curte. A se adresa str. Lăpuşneanu 40 (Asigurarea Românească).

DE VÂNZARE casele din str. Asachi No. 8, având 6 camere, un geamlâc mare, bucătărie, cămări, şură, pivniţă, grădină, loc gospod., instalaţie de apă şi de lumină,

Eventual DE INCHIRIAT trei camere cu geamlâc, intrări separate. Vizibile între orele 2—4 p.m.

PROFESOR de muzică cu reputaţie stabilită, predă lecţiuni de vioară, piano, mandolină. A se adresa la ziar sub M.

CUNOSCUTUL maestru *Plăpomar* Zion Lazarovici str. Anastase-Panu 37, prin gang, (Etaj) anunţă onor clientelă că execută lucrarea la domiciliul clienţilor, fiind chemat prin o c. p. Execut ultimele modele *parchet*. Lucrez şi în puf.

Mirosul urât din gură este respingător. Dinţii de o culoare urâtă, strică şi celui mai frumos obraz. Ambele defecte sunt îndepărtate, deseori întrebuinţând numai o singură dată pasta de dinţi Chlorodont, care, înviorează superb gura. După o scurtă întrebuinţare dinţii obţin o strălucire de sidef. Incercaţi mai întâi un tub à Lei 20.— Tubul mare Lei 32.— Se obţine pretutindeni.

ULTIMA ORĂ

D. Maniu nu va mai fi niciodată prim-ministru!

O declarație a fruntașului național-țărănist

Tg. Mureș 8.—D. Maniu, care se află încă la Sovata, a făcut și ieri câteva declarații ziariștilor.

Guvernul discreditează țara

D. Maniu a accentuat că politica financiaro-economică a d-lui Argetoianu discreditează țara în ochii străinătății. In 5 luni de guvernare, guvernul Iorga a izbutit să indispue două mari țări aliate. In primul rînd Franța. In al doilea rînd Italia, deoarece d. Iorga a lăsat nedezmințită afirmațiunea că vizita la noi a d-lui Venizelos ar fi avut un caracter anti-italian.

Supărările d-lui Iorga

Pentruce d. Iorga n'a dat la timp dezmințirile necesare? Pentru că ...e supărat cu presa. Dealtfel d. Iorga e supărat pe toată lumea. Dovadă că a închis ușile ministerelor, uitând că autoritățile în stat trebue să fie la dispoziția publicului.

In legătură cu supărarea d-lui Iorga pe gazetari, d. Maniu a precizat că sub guvernarea d-sale a venit cu un proect al presei, nu în contra gazetarilor, ci pentru a-i apăra pe aceștia față de apașii din marginea presei.

D. Maniu nu mai vrea să conducă țara

In timpul convorbirii, un ziarist s'a adresat d-lui Maniu cu formula: „fost și viitor prim-ministru". D. Maniu a ripostat:

— **„Eu nu voi mai fi prim-ministru niciodată; absolut niciodată"**

Și puțin mai tîrziu:

— **„O repet: nu vreau și nu voi mai fi președinte de Consiliu".**

Liberalii nu vor mai da concurs actualului guvern

Chestiunea consiliului de Coroană economic — Orientările d-lui I. G. Duca

București 8.—Inapoiat în Capitală, d. Duca a convocat pe fruntașii liberali, arătând felul cum partidul va trebui să lupte pentru normalizarea vieții din Basarabia.

Apoi șeful partidului a făcut un expozeu asupra atitudinei pe viitor, în politica generală:

Partidul liberal nu va colabora în nici un caz la guvern, cu actualul regim. Și nici nu-i va da vre-un concurs direct sau indirect; căci altfel ar însemna să ajute la menținerea situației îngrijorătoare în care se află țara.

Partidul liberal își asumă el răspunderea să vie cu măsuri de ordin financiar și judecătoresc, pentru rezolvirea crizei.

D. Duca propune reduceri bugetare privind armata și datoriile obștești. Armata, — prin reorganizare. Datoria obștească, — pe cale de conversiune.

In ce privește Consiliul de Coroană economic, care urmează a se întruni între 16 și 18 Septembre, partidul liberal va participa numai ca un act de deferență față de Coroană.

In consiliu șeful liberal va face o expunere asupra situației agricole, dar nu va da soluțiuni și se va feri de a colabora cu guvernul.

D. Duca a cerut audiență la Palat.

ȘI FABRICELE DE CIORAPI fraudează fiscul

București 8 —Ministerul de finanțe a fost informat că la unele fabrici de ciorapi se comit acte în dauna fiscului.

In consecință, s'au ordonat cercetări amănunțite.

O descindere a fost făcută la fabrica „Adesgo" și s'au constatat nereguli în scripte pentru frustrarea fiscului.

Ar fi vorba de fraude care se urcă la zeci de milioane.

Aceleași constatări s'au făcut și la fabrica „Areca".

Cercetările continuă.

M. S. REGELE

LA CASTELUL BRAN

Brașov 8.—Ieri a sosit la Brașov, venind cu automobilul din Sinaia, M. S. Regele, însoțit de voevodul Mihai.

Suveranul s'a primblat prin oraș; apoi s'a dus la magzinul de antichități „Rosner" și a făcut unele cumpărături.

Spre seară, Regele și voevodul au plecat la castelul Bran unde se află și Regina Maria.

Agitațiile comuniste din Bulgaria

Sofia 8.— In ziua de 6 Sept. în satul Dâlboci (lîngă Stara-Zagora) comuniștii au atacat un detașament militar care a fost silit să facă uz de arme.

Sunt doi morți și 5 grav răniți.

La Emina (în Valea Rozelor) a căzut 1 mort și 2 răniți.

In multe părți, comuniștii au arborat steagul roșu. La Tirnova, Plevna, Burgus etc. s'au produs incidente și s'au operat arestări.

Ministrul Mușanov a declarat că guvernul va lua măsuri severe pentru menținerea ordinei.

ZBOR PARIS-BUCUREȘTI pentru „cupa Bibescu"

Paris 8.— Aviatorul român căpitanul Rusescu a aterisat ieri după amiază pe aerodromul „Le Bourget".

Peste opt zile, el va întreprinde zborul Paris-București, fără escală, concurând la „cupa Bibescu".

x Căpătați gratuit un borcan din veritabila „Cremă de lăcrămioare" dacă veți dovedi că ați cumpărat sub aceiași numire o altă cremă.

Se vor reduce cotele la impozitul global

București 8 — Se afirmase că d. Argetoianu ar intenționa să suprime impozitul global, și în schimb, să majoreze unele impozite elementare.

Adevărul este că se proectează modificarea felului de așezare a impozitelor,—atingând și impozitul global (fără a fi vorba de suprimarea lui). Se vor reduce cotele; iar felul de impunere va fi simplificat.

Inundații în Anglia

Londra 8.— In nordul țării și în Irlanda, râurile s'au revărsat, inundând regiuni întinse.

Lângă Dublin, peste o mie de familii s'au refugiat; numeroase animale s'au înecat. Multe șosele sânt acoperite cu apă.

„Liga Antigaz" la Iași

Mâne Mercuri după amează va avea loc la prefectura de județ o importantă consfătuire, pentru cu înființarea „Cercului Antigaz" al județului și orașului Iași, în vederea apărării contra războiului aero-chimic.

Cercul local va organiza un muzeu de gaze, un laborator de studii la Universitate, o bibliotecă, cursuri speciale etc.

Pentru adunarea fondurilor necesare, cercul antigaz va organiza —între altele— și *o loterie* în valoare de 3 miiioane lei, emițându-se 150.000 bilete a 20 lei.

Vor fi următoarele premii: 5 automobile, 1 motocicletă cu ataș, 10 câștiguri a câte 10,000 lei; 10 a câte 5000 lei; 25 câștiguri a câte 1000 lei și 50 a câte 500 lei.

Ședința de azi dimineață dela cougresul avocaților

Un scurt incident. — Expunerea d-lui Dem. Botez

Ședința de azi dimineață a congresului avocaților se deschide sub președinția d-lui Naumescu.

D. *Lenguceanu*, secretarul general al ministerului de justiție, aduce salutul d-lui C. Hamangiu.

D. *Naumescu* predă președenția d-lui Dimitrie Stoenescu-Dolj. Preluând conducerea dezbaterilor, d. Stoenescu își exprimă credința că ministerul de justiție va depune în parlament cele două articole din legea avocaților, rămase nevotate, pentrucă legea să poată intra în vigoare.

In urma propunerii d-lui *Grigore Vasiliu*, congresul admite să se trimeată o telegramă de felicitare d-lui Titulescu, pentru alegerea d-sale ca președinte la Liga Națiunilor.

D. Demostene Botez propune să se trimeată o telegramă de condoleanțe guvernului francez, pentru moartea marelui jurist Planiol.

Congresul admite.

Se dă cuvântul d-lui N. Turlea care vorbește despre introducerea în țară a sistemului notarial din vechiul regat.

*

In urma propunerii d-lui Atanasiu-Bârlad, se intervertește ordinea de zi și se ia în discuție „Proectul unificării legislației" al d-lui Hamangiu.

D. prof. Rădulascu, în numele Bucovinei, arată că proectul este anticonstituțional, deoarece Constituția nu permite decât o revizuire a legislației și nu o înlăturare.

Un glas — Situația de azi e un haos.

D. *prof. Rădulescu:* Ba haos e acest proect.

D. *Perianu* întrerupe.

Se provoacă tumult.

Când liniștea se restabilește, d. Rădulescu continuă, arătând că trebuesc revizuite codul penal, procedura penală și codul civil.

In aplauzele regățenilor, ia cuvântul d. Demostene Botez:

— Am fi tentați să credem că suntem în parlament, deoarece ieri ni s'a dat proectul și azi trebue sa votăm fără să fi avut timpul material să-l studiem.

Discuția trebue amânată pentru alt congres.

Dacă chestiunea aceasta va ajunge în parlament, va fi mai prejos studiată, pentrucă noi discutăm fără să luăm diurne, iar parlamentarii iau diurne, fără să discute.

Sunt două legislații: una cu mentalitate franceză și alta cu aceia austriacă. Nu trebue o schimbare a legislației. Franța trăește bine de atita timp cu codul lui Napoleon.

Să se ție seama însă că e vorba de viitorul social al României. Cere ca proectul să fie aprobat.

(Ședința continuă).

M. Sv.

INFORMAȚIUNI

x Camera de Comerț din localitate a primit o înștiințare că în ziua de Joi 9 crt. sosește la Iași economistul englez Walton Newbold, ca trimis al guvernului britanic pentru a se informa asupra situației economice din România, în vederea intensificării legăturilor comerciale între ambele țări.

x Precum am relatat, comandamentul aeronauticei a decis să înființeze noui flotile în diferite puncte ale țării.

Deocamdată se vor organiza trei în Basarabia: la Cetatea-Albă, Cahul și Hotin, unde s'a și început construirea aerodromurilor.

x Epitropia Sf. Spiridon a luat dispoziținile cuvenite ca să se aducă urgente îmbunătățiri la bucătăriile dela spitalul central, precum și la birourile și coridoarele de la Epitropie, cari aveau nevoe de aceste reparațiuni.

x **La Bârlad** sunt cercetați la poliție 5 studenți, bănuiți de propagandă comunistă.

— Din sala corpurilor delicte dela Bârlad, s'au furat niște arme. Se fac cercetări.

x Jandarmul Sanca Iacob dela postul Siminicea (Botoșani), pe când se scalda în Siret, a fost luat de curentul apei și s'a înecat.

x Ieri a fost arestat la Roman soldatul Căușeanu Grig. din reg. 6 Vânători-Băiți. Soldatul a fost reclamat de concubina lui, o tânără basarabeancă anume Henia Roman, care-l acuză că i-ar fi furat două geamantane cu diferite lucruri.

x D. profesor dr. Gr. Popa a plecat aseară în Capitală.

D-sa va lucra timp de mai multe săptămâni, în laboratorul d-lui dr. Cantacuzino, ministrul sănătății publice.

x D. Dr. Cădere, aflându-se în localitate, și-a reluat serviciul, deocamdată la căile ferate.

Probabil la 1 Octombrie, distinsul medic se va stabili din nou la Iași.

x D. Trayan Ionașcu, profesor la facultatea de drept din Iași, a fost ales membru corespondent al societății de legislație comparată din America.

x **Dinți albi sănătoși și un parfum plăcut al gurei** se obține cu ușurință întrebuințând preparatele **Odomenthol praf p. dinți, Odomenthol apă de gură** și **Odomenthol pastă pentru dinți** în tuburi sau cutii de porcelan. Depozit Farmacia Dr. Rătianu, Iași, Cuza-Vodă 48. Marcă depusă.

x *Licențiații Universitari* și absolvenții Seminarului Pedagogic sunt convocați pentru Joi 10 crt. ora 5 p. m., în sala Seminarului de Litere, unde se vor discuta chestiuni relative la numirile lor în învățământ.

x D. Constantin Marcopol, în numele d-sale și al proprietarilor din stradela Adamache, a prezintat ieri primarului o plângere, în care arată mizeria ce domnește în acea stradă, prefăcută într'un cuib de infecție, din pricina staționării carelor ce vin la hală.

Plângerea a fost pusă la ordinea zilei, pentru viitoarea ședință a delegației permanente.

x Liberalii duciști au închiriat întregul apartament din Piața-Unirii, unde fusese liga agrară.

Inaugurarea clubului va avea loc la 1 Octombrie, când și d. Duca va fi în localitate.

x Se știe că în localitate proprietarii caselor de toleranță au fost dați în judecată de serviciul sanitar, fiindcă sînt contravenienți în recidivă. După legea sanitară, îi așteaptă închisoarea.

Și medicul șef al Capitalei a vrut să facă același lucru, dar acolo poliția refuză dresarea actelor.

x Parchetul general al Curții de Apel Iași a înregistrat o reclamație făcută de un grup de pensionari, contra directorilor cooperativei „Duca Vodă" din Huși, care sunt acuzați de nereguli.

Parchetul a intervenit, pentruca reclamația să fie cercetata de autoritățile în drept.

Cum a fost reales d. Titulescu

președinte al Ligii Națiunilor

Geneva 8.— Lupta a fost serioasă, la alegerea de președinte al sesiunii Societății Națiunilor.

Cu toate rezervele d-lui Titulescu, delegația engleză a impus candidatura și apoi reușita ministrului romîn.

Rezultatul votului a fost următorul:

Votanți 49.

D. Titulescu 25 voturi (ales)

Contele Appony 21 voturi

Diverse persoane, 3 voturi.

Realegerea d-lui Titulescu este cu atât importantă cu cât, nu era în tradiția Ligii să se aleagă același președinte de două ori consecutiv.

DOCTOR
Zenobia Vitner-Rosenthal
Boli de femei-Mamoș
Tratamentul sterilității
Consult. 2—5 d. m.
Str. Cuza Vodă 9

Doliul Curții regale

Arhiducele Leopold-Salvator de Habsburg care a încetat din viață la Viena, în etate de 68 ani.

Defunctul era socrul arhiducesei Ileana; iar Curtea noastră regală a luat doliu.

Mai mulți funcționari ieșeni

victime ale unui excroc

Mai zilele trecute a venit în localitate un individ anume Grümberg care s'a dus la primărie și a spus că este reprezentantul firmei „Furtuna" din București str. Bravilor. El a propus funcționarilor să le procure haine cu preț redus și în rate.

Ajungând la o înțelegere, funcționarii au semnat polițe, urmând ca să li se trimeată marfa în câteva zile.

Același lucru l a făcut Grunberg și la chestură, unde au semnat polițe câțiva polițiști.

De atunci a trecut o lună și marfa n'a venit. Zilele acestea funcționarii au aflat că polițele au fost scontate la Iași. Imediat funcționarii dela primărie s'au adresat parchetului, care a ordonat cercetări.

Astăzi se vor adresa parchetului și funcționarii polițienești.

LOTERII

x *In fine o loterie a căror trageri nu se amână, căci atât câștigurile de trei milioane cât și tragerile între 5 Octombrie și trei Noembrie sunt garantate: Loteria Spitalelor Evreești din Ardeal. Comandați lozuri de 100 lei la Centrala, Cluj, Piața Unirei 20, sau la sucursala din Iași: Samy Brück agentură, Bul. Ferdinand No. 9.*

CROITORIA
Cavalerul Șic
A. SILBERȘTEIN
STR. LĂPUȘNEANU 10
a redus toate prețurile cu
30%
dând posibilitatea oricui să fie îmbrăcat elegant, fin și eftin
ESTE BOGAT ASORTAT cu tot felul de stofe străine și furnituri din cele mai fine calități

x **D. Prof. Dr. I. Tănăsescu** *reîntorcându-se în localitate și-a reluat consultațiile în cabinetul d-sale din str. Coroi 4 bis.*

România
Corpul Portărelor Tribunalului Iași
PUBLICAȚIE No. 346
Anul 1931 Luna August 27
Se publică spre cunoștința generală că conform adresei Judecătoriei Ocol 1 Mixt Iași No. 28.373 | 931 se va vinde prin licitație publică în ziua de 15 Septembrie 1931 ora 10 a.m. averea mobilă sequestrată cu Procesul Verbal No. 1642 | 929 dela I. Iacobescu din com. Rediu lui Tatar jud. Iași la pretenția Casei de Economie „Prevederea" din Iași averea compusă din două vaci una plavae și a doua porumbă coarnele țapose.
Vânzarea se va face în Piața Păcurari din Iași pe bani gata și în asistența comisarului respectiv.
Șef Portărel, Indescifrabil
Secretar, Munteanu

ASTĂZI LA „SIDOLI"
Un film splendid de mare anvergură
cîntat și vorbit în limba germană
Visul Dragostei
după nuvela Drei Tage Liebe de Benștein cu Hans Albers Kathe Dorsch și Toude Berliner etc.
adaos marele film sportiv de aventuri
Tom Mix *in Cowboyul Misterios*
Senzații cari mișcă nervii spectatorului
Cel mai ideal spectacol al zilei
Prețurile obișnuite reduse.

x **„Crema de lăcrămioare"** creiază și menține frumusețea.

ORA 3

Gravă explozie lîngă Bacău

Trei morți și numeroși răniți

Bacău 8. — O gravă nenorocire s'a întâmplat astăzi dimineață la rafinăria de petrol dela Mărgineni (jud. Bacău).

Din motive care încă n'au putut fi stabilite, cazanul pentru distilarea benzinei a făcut explozie. Instalațiile au fost în bună parte distruse și aruncate la distanță.

Zgomotul puternic a produs panică mare.

Explozia a provocat pagube materiale considerabile și a costat viața a trei persoane.

Inginerul Blum, proprietarul rafinăriei, a fost ucis. Deasemenea și-au găsit moartea alte două persoane din conducerea instituției.

In plus, sânt patru grav răniți și numeroși răniți mai ușor Procurorul de Bacău și comandantul jandarmilor au sosit imediat la locul nenorocirii. S'a întreprins o anchetă pentru a se stabili cauzele exploziei.

Alegerea profesorilor pentru consiliul instrucțiunii

Buc. 8 — Ministerul instrucțiunii a hotărât ca în ziua de 20 Setembre să aibe loc alegerile profesorilor pentru consiliul general al instrucțiunii.

Gimnaziile, seminariile, școlile comerciale și profesionale vor alege câte un delegat, iar liceele câte doi delegați.

Votul va fi secret și la votare vor participa toți profesorii.

Dintre cei aleși, vor fi apoi numiți 15 profesori, care vor face parte din consiliul instrucțiunii.

Numirea se va efectua pe o perioadă de trei ani.

Pregătirea bacalaureatului

Buc. 8. — Ministerul instrucțiunii a hotărât ca examenul de bacalaureat să înceapă în ziua de 20 Septembrie.

Inspectoratele școlare vor comunica cîtra candidaților înscriși, pentru a se stabili numărul comisiunilor.

La sfârșitul săptămânii viitoare se vor alcătui comisiunile de examinare.

Prințul Nicolae proectează

un zbor București—Paris

Buc. 8.—Se anunță că prințul Nicolaie intenționează să întreprindă în curând un zbor direct București-Paris.

S'a găsit o comoară uriașă

Londra 8.—Vânătorul african Frank Haiter, reîntors din Abisinia, anunță că a descoperit comoara reginei din Saba.

Comoara se află ascunsă într'o baltă și cuprinde zeci de mii rubine, diamante, smaralde, brățări, aur, etc.

Se va forma o expediție, care va pleca în curând în Africa.

DIVERSE

Ciuj 8.—Joi sau Vineri se va alege comitetul consultativ național-țărănesc pentru Ardeal. Din acest comitet vor face parte 16 fruntași ai partidului.

— Londra 8.— In ședința de azi a Camerei Comunelor se vor fixa nouile impozite. Se afirmă că se vor lua măsuri drastice. Guvernul englez va cere un vot de încredere.

ANUL XXVII No. 7307

3 LEI EXEMPLARUL

JOI 10 SEPTEMBRIE 1931

ABONAMENTE
Lei 1000
„ 500
„ 300

ATELII
IAȘI.—S

OPINIA

ZIAR POLITIC COTIDIAN

ANUNCIURI
se primesc la toate
AGENȚIILE DE PUBLICITATE
și la
ADMINISTRAȚIA ZIARULUI
Iași. — Strada Lăpușneanu 37

Telefoane: Redacția 391, Administrația 394, Serviciul de noapte 367

Fundațiunea „Regele Ferdinand I"
București
Str. Știrbei Vodă 3
(Adm. Dom. Coroanei)

ACTUALITĂȚI POLITICE

O SITUAȚIE

EXTREM DE INCURCATA

Guvernul Iorga nu poate rămâne — Iar problema succesiunii pare insolubilă

Lumea politică este de acord să constate că situația guvernului e pecetluită. Ne aflăm într'un haos de guvernământ care-și găsește sursa în data din luna April cînd — tocmai în imprejurările tragice de astăzi — d. Iorga a pus mîna pe cârma țării.

Bucluc persoanei d-lui Iorga a fost complectat de compoziția inoperantă a parlamentului d-lui Argetoianu, — parlament care îngreuiază enorm rezolvirea crizei politice.

*

D. Argetoianu a pornit acțiunea pentru debarcarea primului-ministru. Și, după toate aparențele, îi dă și d. Duca o mână de ajutor. Așa se explică declarația șefului liberal că nu mai colaborează sub nici o formă cu actualul guvern, — deci îi refuză și sprijinul parlamentar.

Și prin urmare, cu o mică manevră de incintă, d. Iorga poate fi trimis la Văleni, să facă istorie...

Dar într'un fel sau altul, d Iorga va trebui să plece. Asta-i chestie lămurită. Problema chinuitoare este: cum se aranjează succesiunea?

*

Falimentul „tehnicienilor" sau „personalităților", vine în sprijinul partidelor. Oficioasele respective au început să pledeze cu curaj, în favoarea guvernului de partid, cu noui alegeri generale.

Numai că fiecare partid revendică puterea pentru dânsul și caută să-și discrediteze adversarii, într'un lux de încriminări și insulte care fac imposibilă speranța unui serios și durabil guvern de concentrare.

Spre deosebire de averescani (care revendică puterea, fără reticențe), național-țărăniștii prevăd o perioadă de tranziție sub un cabinet Argetoianu (cu sprijinul liberalilor). Poate deaceia d. Maniu spune atât de resemnat că „nu vrea să mai fie prim-ministru"!

*

Pivotul momentului ar fi d. Duca. Dar e un pivot încărcat de complicații. D. Duca s'a declarat recent partizan al modificării Constituției. In ce sens? Mister!

O modificare (greu de întreprins astăzi, din punct de vedere practic) poate aduce surprize.

D. Duca mai cere—și este primul om politic care o face, — reducerea bugetului armatei. Acest punct de program nu se potrivește cu politica constantă a Coroanei, în vederea apărării naționale. Și deci șeful liberal nu-și sporește șansele de guvernare, — cu tot girul pe care d. Argetoianu i-l oferă.

Iată motive noui (pe lângă altele mai vechi) care fac dificilă și problematică soluția crizei, pe baza parlamentului fabricat atât de încâlcit de d. Argetoianu.

Și atunci, ce soluție poate fi posibilă?

D. Argetoianu și-a asumat — față de țară și de Coroană—mare răspundere, prin felul cum a dirijat lucrurile acum cinci luni.

X.

Cronica cinematografică

FILME ȘI ACTORI

Vorbe...

Chaplin și gura lumii

Intr'un interview acordat unui ziar din Los-Angeles, Chaplin a rugat amabil pe gazetari să se amestece mai puțin în viața lui intimă. Precum se știe, în ultimul timp, marele actor a trecut — de astă dată nu în viața din filme, ci în viața reală de toate zilele—prin aventuri și decepții amoroase destul de neplăcute. Ziarele au scormonit intimitățile acestor aventuri, dându-le ecou puternic. Dealtfel Charlie Chaplin nu este acum la prima sa neplăcere de asemenea natură. In urmă cu câțiva ani, divorsul lui a provocat deasemenea răsunetul unor amănunte delicate.

Dar ceiace ne miră într'adevăr în această chestiune este intervenția actorului. Psicolog inteligent, Chaplin putea înțelege că nu va reuși să astâmpere lăcomia după indiscrețiuni, fiindcă în genere fiecare om găzduește curiozitatea unui mai mic sau mai mare mahalagiu. Ne place deobiceiu să știm ce mănâncă vecinul, cum trăește în halat și papuci, de câte ori își îmbrățișează nevasta, și așa mai departe.

Această curiozitate este însă agravată, atunci când în cauză sunt oameni celebri. Despre aceștia lumea vrea să afle totul, dar absolut totul. Deaceia nici Chaplin n'a putut scăpa de ochii și gura publicului, mai ales în chestiune fiind fapte cu parfum de femeie. Și oricât ar interveni, fie mai amabil, fie mai răspicat, suntem convinși că nu va izbuti să potolească pofta de intimități. Dimpotrivă; intervențiile nu pot decât spori tentația mulțimii, care bănuește astfel că se ascund într'adevăr lucruri extraordinare. Și lumea se liniștește numai atunci, când crede că a descoperit totul, deși de cele mai multe ori ea află ceiace nu este și nu află ceiace este...

I. S.

...și fapte

Filme noui

— In Germania și Austria obține în prezent un deosebit succes noul film al lui Willy Forst, intitulat „Femeile vesele din Viena".

— Marele actor german Emil Jannings a fost angajat pentru un nou film, cu subiectul extras din romanul lui Tolstoi „Război și pace". Filmul va fi turnat în atelierele „Ufa" din Berlin.

— Vedeta Brigitte Helm se află în prezent la Paris, unde a fost angajată pentru a realiza două filme franceze în versiune germană.

Pe cine iubește Greta Garbo?

Un ziar din Hollywood a organizat un concurs interesant printre cititori. Ziarul a instituit un premiu pentru acela care va ghici pe cine iubește Greta Garbo.

La început acest concurs a provocat oarecare scandal. Mulți au protestat contra faptului că ziarul se amestecă în viața particulară a actriței. Totuș concursul a prins repede, întrucât publicul urmărește cu pasiune viața oarecum misterioasă a Gretei.

(Continuare în pagina II-a)

„NAUTILUS" S'A ÎNTORS DELA POL

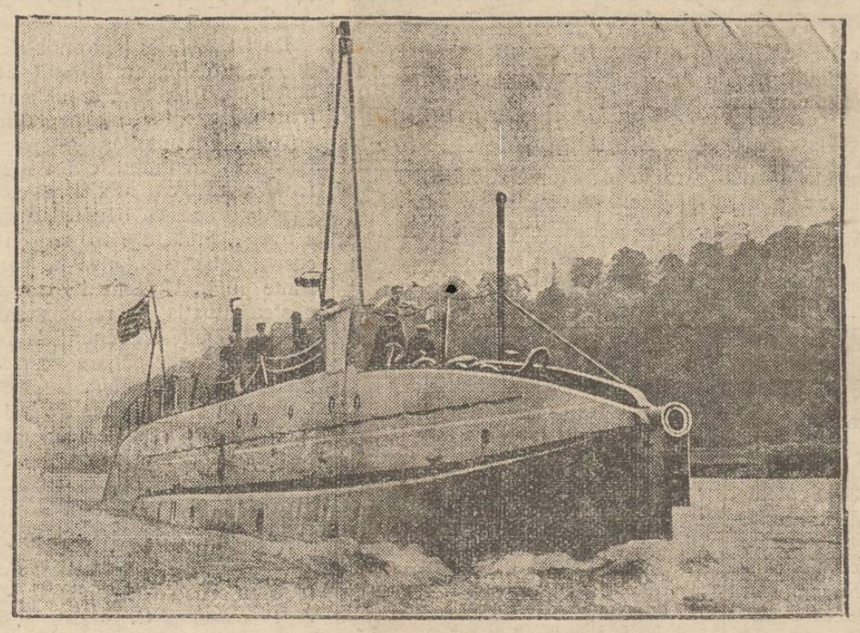

Submarinul „Nautilus" s'a întors dela Pol și a sosit la Spitzbergen. Submarinul n'a putut continua drumul, întrucât a suferit importante avarii în luptă cu furtuna și blocurile de gheață.

DIN TOATA LUMEA

O greșală plătită cu 20 milioane lei.—La Chicago (Statele-Unite) s'a judecat un proces deosebit de interesant. Procesul s'a produs în următoarele condițiuni:

Acum doi ani, un anume Jack Doodle a vrut să se căsătorească cu o fată pe care o iubea mult. Conform obiceiului de acolo, cei doi parteneri s'au supus unui examen medical, pentru a obține certificatul de sănătate. Atunci medicul a declarat bărbatului că fata este serios bolnavă și că nu va putea rezista mai mult decât un an de zile. In consecință, omul, ascultând sfatul doctorului, a renunțat la căsătoria proectată.

Dar au trecut doi ani și prevestirea medicului nu s'a realizat de fel. Dimpotrivă; fata s'a măritat cu un altul și e perfect sănătoasă. In asemenea situație, Jack Doodle, care pierduse fata, s'a gândit cel puțin să obție un profit material. Și l-a dat în judecată pe doctorul respectiv.

Medicul a recunoscut că s'a înșelat, arătându-se dispus să repare greșala. După desbateri interesante, justiția a hotărât o despăgubire de 125.000 dolari, adecă peste 20 milioane lei.

Medicul va plăti. Și poate că bărbatul rămas fără nevastă va socoti că e mai bine că lucrurile s'au întâmplat așa...

*

A mâncat 9 873 portocale în cinci zile.— Un caz deosebit s'a înregistrat la spitalul comunal din Copenhaga. Lucrătorul Semy Marksen căpătase o gravă boală de stomac. Medicii care l-au consultat, au fost toți de părere că pacientul trebue să se alimenteze numai cu portocale, întrucât sucul acestei fruct este un foarte bun reconfortant al stamacului.

In consecință, bolnavul a fost supus la un strict regim de portocale. Și numai în cinci zile omul a mâncat 9.873 portocale, adecă 1974 fructe pe zi. Astfel pacientul respectiv a realizat un adevărat record. Dar medicii n'au greșit și în urma acestei cure de portocale, bolnavul s'a vindecat. Ceiace deasemenea poate fi socotit ca un record!..

*

Căsătoriți numai șase luni pe an.—La New-York s'a descoperit o ligă curioasă. E vorbă de o grupare, ai cărei membrii erau oameni căsătoriți: bărbații cu femeile lor. Și scopul ligii era cu totul interesant.

Toți membri și-au luat angajamentul să trăească în căminul conjugal numai șase luni pe an. Celelalte șase luni își permit reciproc cea mai perfectă libertate. Jumătate de an bărbatul și femeia pot petrece cum doresc, ca și când n'ar fi de fel căsătoriți, fără a face vreunul restricții și imputări.

In modul acesta—afirmă programul ligii—căsătoria poate deveni suportabilă. După această perioadă de deplină libertate, soții erau obligați să revină acasă și să trăească împreună șase luni, îngrijind de cele necesare pentru menținerea gospodăriei și educarea copiilor.

Autoritățile americane au considerat această ligă ca lipsită de moralitate. In consecință au dat în judecată pe toți membrii ei.

Și desigur ghionul e mare în special pentru aceia, pe care procesul îi prinde tocmai în cele șase luni libere!...

*

Țara zgomotului.— Se crede în genere că America este țara zgomotului. După cum anunță însă ziarele din Tokio, acest record revine Japoniei.

Deobiceiu țara crizantemelor este imaginată ca o țară liniștită poetică.

Dar în realitate Japonia modernă, industrială, este un adevărat infern al zgomotului. Și situația aceasta este agravată în special de faptul că în orașele japoneze fabricile sînt situate printre casele de locuit.

Din cauza tumultului, în ultimul timp, a sporit în chip alarmant numărul surzilor în Japonia. Deasemenea a sporit și numărul bolnavilor de nervi.

S'au format ligi contra zgomotului; s'au lansat apeluri către populație; autoritățile au luat diferite măsuri. Dar totul s'a dovedit zădarnic. Japonia parcă vrea cu tot dinadinsul să adaoge la celebritatea cutremurelor, și pe aceia a zgomotului...

Un criminal arestat

cu ajutorul razelor X

Un caz interesant s'a întâmplat în localitatea Lengelenje de lângă Copenhaga (Danemarca). Acolo a fost găsit în drum cadavrul unei tinere femei, prezintând pe trup urme de violență. Toate cercetările poliției pentru prinderea criminalului, n'au dat vreun rezultat.

Atunci un detectiv a propus să se utilizeze razele X. Cu ajutorul acestor raze, s'a constatat că femeia ucisă a suferit de tuberculoză pulmonară. Clișeele reprezintând leziunile din plămâni au fost publicate în ziare. In modul acesta, un spital din Copenhaga a aflat despre cazul respectiv. Spitalul a înștiințat că în urmă cu câtva timp a dispărut din clinică, în tovărășia unui bărbat, o bolnavă care suferea de tuberculoză și avea radiografia în cauză.

Astfel poliția a dat de firul afacerii. Bărbatul respectiv a fost pus în urmărire. El a putut fi arestat și s'a descoperit că e într'adevăr criminalul căutat. Fără ajutorul razelor X, asasinul n'ar fi fost prins poate niciodată.

EDISON CAUTĂ

UN VREDNIC SUCCESOR

Precum se știe, Edison a părăsit definitiv laboratorul. Celebrul inventator e bătrân și obosit. El nu mai poate lucra nici măcar un ceas pe zi.

Ziarele americane anunță că Edison caută un succesor vrednic. Marele fizician vrea să găsească un element tânăr, priceput și activ, căruia să-i încredințeze întreg laboratorul.

Edison păstrează în secret proectul câtorva noui invenții foarte importante. El vrea să predeie aceste proecte succesorului său, dându-i totodată și indicațiuni asupra felului cum trebuie să continue munca, pentru a desăvârși invențiile. In prezent Edison are un conducător al laboratorului. Se pare însă că nu este mulțumit de activitatea acestuia și deaceia vrea să-l înlocuească. Precum era de așteptat, sânt mulți solicitanți. Până acum însă Edison încă n'a făcut alegerea.

Peisagii ieșene

Cartierul gării în plin desmăț...

Trotuarul femeilor destrăbălate.—Scene dezgustătoare.—Se impun măsuri urgente

Noua lege sanitară, anunțată cu surle și trâmbițe,— la punctul „reglementarea prostituției",—suferă de o sumedenie de lipsuri și greșeli despre cari am vorbit la timp.

Efectele acestor lacune, se pot lesne verifica de orișicare cetățean pașnic, pe care îndatoririle îl aduc în trecere prin Bulevardul Ferdinand, — adică porțiunea de stradă între gară și întretăerea Arcu...

Aspect...

Stânga acestei străzi, — una din cele mai frequentate a orașului, — de câtva timp a devenit un furnicar de... pensionare ale felinarului roșu. Toată gloata bordelurilor desființate; (?) procentul de prostituate care sălășluia prin centrul orașului, (acces legal astăzi, numai dela ora 12... noaptea în sus); numărul imens de prostituate clandestine; — lucrătoare și slujnice care șomează,— aci și-au găsit terenul prielnic,... desfacerii produselor proprii.

Vai de biet omul care sosește de aiurea și e nevoit să parcurgă strada gării pentru a ajunge în centru!..

Imaginați-vă situația unei d-ne, venită cu trenul, care ia contact cu „orașul culturii", deodată cu vânzătoarele de dragoste?!..

E rușinos!.. Degradant!..

O scenă...

care nu e unica. O femeie, svârlită probabil în mocirlă din nevoia de-a mânca o pâine, se ceartă cu o... colegă, pentrucă „a spart plafonul". Adică a redus tariful: 35 lei în loc de 40, plus camera. — Și ce-i fă, dacă-i las cinci lei?.. N'are mai mult!.. Tu ai mai fost astăzi de vre-o câteva ori la odaie, dar eu numai odată!.. Și-apoi, Ghiță trebuie să plece la concentrare și el n'a avut servici din astă primăvară...

*

Alta...

O prostituată suptă de beție și boală, într'un hal de îmbrăcăminte fără hal, rezemată de zidul unei cafenele, face „amor" deschis, cu un „domn căprar" beat.

Și vestala zbiară, plânge, în văzul permanenților străzii: îndivizi fără căpătâi, a domnului sergent, impasibii și rece,—și a persoanelor care trec grăbite spre centru...

*

Scene de acest fel și altele mai deochiate, se petrec cotidian în acest cartier, începând de la ora 6 p. m.

Ce fac autoritățile?

Serviciul sanitar, organele polițienești, singurele competinte să soluționeze favorabil aceste chestiuni, nu găsesc de cuviință să facă nimic. Și totuși, așa nu poate să meargă.

Și o întrebare:

Dacă legea sanitară a suprimat (?) casele de toleranță, răspândind pe străzi comerciantele de plăcere, pentruce să se concentreze viciul plătit, într'o singură stradă, și încă pe artera însemnată care duce dela gară în oraș?

p. grancea

In cafeneaua intelectualilor

ALT TIP AL MORAVURILOR ACTUALE

PROFESORUL DEMAGOGOV

Un domn se apropie de o masă, alături de locul unde erau așezați Alexandrof și Productorof. Acest nou venit caută să se împrumute cu câteva mii de lei de la un cetățean înalt și oacheș.

Individul își pleda cauza, zicându-i: —„Ai bani la bancă cu 5 la sută; dece nu mi-i dai mie cu 50 la sută? Banca poate să dee faliment, dar de la mine ești sigur că o să-i iei îndărăt. Ce prost ești, Doamne! Îți fac un mare serviciu. Am nevoe de bani ca să tipăresc reviste și să luminez lumea". Nereușind să capete banii, a început să-și insulte prietenul.

Alex.— Cine e acest galanton care oferă o dobândă așa de generoasă?

Pr.— Acela e marele savant al limbei și literaturei Andaluziene, D-nu Demagogof. Pe lângă lucrările sale „originale" trase din necunoscut, a publicat și o revistă „Vechea Andaluzie" menită să-i dee posibilitatea să excrocheze bani subt formă de subvenții.

Al.— Mai există această revistă?

Pr.— Atâta timp cât lectorul său i-o corecta, a apărut. Când lectorul l-a trimes să se plimbe, a dispărut și faimoasa revistă, căci ar fi apărut cu mii de greșeli.

De altfel scopul lui Demagogof era să poată tapa grase subvenții din diferite locuri și odată banii încasați, să lase revista baltă, după cum a mai făcut în trecut cu o altă faimoasă revistă care a apărut un sezon.

Al.— Dar de la cine se aștepta să primească subvenții generoase?

Pr.— De la Andaluzieni. El pretinde că Dumnezeu a creat Andaluzia și literatura ei numai ca să existe o catedră în plus pentru acea materie predestinată să-i oferă lui un bun os de ros. Cică dacă Andaluzia incetează să-i fie de folos, acea țară numai are nici un rost pe lume: ea devine ca sarea care și-a pierdut „sărețimea" și e deci bună de aruncat. A insultat toată misiunea andaluziană și s'a auzit că ministru andaluziei la Sofia l-a dat afară din legație, într'o manieră diplomatică.

Și se știe asemenea că diplomatul a afirmat: „tipul ăla nu mi-a făcut o bună impresie".

Al.— Dar de ce lectorul andaluzian l'a trimes să se plimbe?

Pr.— Din cauză că a insultat misiunea Andaluziei în Bulgaria. E drept că și fără această insultă probabil i-ar fi întors spatele, pentru simplul motiv că guvernul Andaluzian nu l-a trimes aici ca să fie secretarul personal al lui Demagogof; și dacă s'ar supune la toate pretențiile savantului, ar fi ajuns să-l trimeată să-i aducă o birjă sau tîrgueli din piață. Un lucru știm: că Demagogof pune uneori elemente din studențime să-i coase cămăși și să-i facă fel de fel de servicii. Ba chiar unii elevi i-au transportat mobila când s'a mutat. Drept plată, le dă să înțeleagă că nu o să-i șicaneze la examene. Dar asta nu însemnează că nu o s-o facă, dacă simte că poate să le stoarcă și bani. Unora le promite bani dar nu le plătește. Așa face și cu servitorii lui și pe urmă tot latră,— și el și soțioara lui—că servitorii sunt bestii foarte necinstite..

Al.— Nu s'a întâmplat s'o pățească de la unul din acești pagubași?

Pr.— Nu, căci face politică și partizanii lui îl susțin.

Al.— Nu pot să înțeleg cum se explică faptul că șeful unui

(Continuarea în pag. II-a)

Noval

suprimă

Durerea

La Migrene

Nevralgii

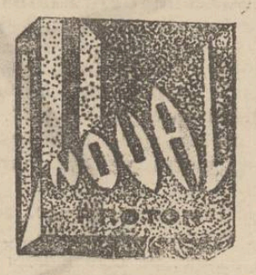

Răceli

Gripă

Guturai

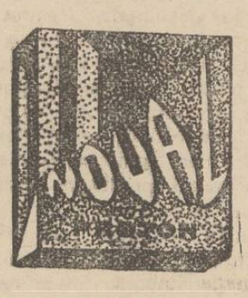

Junghiuri

Lombago

Reumatism

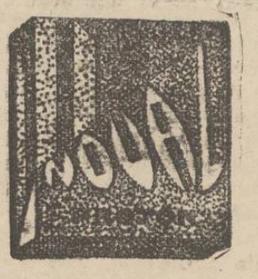

Dureri de picioare

Dureri la încheeturi

Menstruaţii dureroase

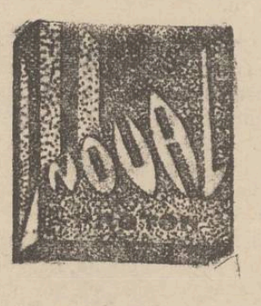

LUAŢI

Noval

cel mai bun

antinevralgic

Acţiune imediată

Nu atacă inima

Cereţi la farmacii cutii originale (în culorile verde-aur-negru).

Cutia cu 2 tablete lei 10. Fiecare pastilă poartă inscripţia NOVAL

De închiriat

In strada Căpuşneanu No. 35, în imobilul d-lui Ing. Mărculescu

1) O prăvălie cu o odaie mică lângă prăvălie, fost ocupată până acuma de către chiriaşul George Lazăr, având apă şi canal.

2) Una prăvălie, o sală şi două odăi apă şi canal, ocupat actualmente de către Clubul Ţărănist.

3) Un apartament în etaj compus din 4 camere bucătărie, closet, apă şi canal, ocupat actualmente de d. Pavel David.

4) Un apartament compus din 4 camere, bucătărie, apă şi canal, ocupat actualmente de d. Nicodin.

Toate se închiriază cu începere dela 26 Octombrie a. c.

A se adresa la Banca Moldova, secţia Informaţiuni.

SUDEX este un excelent remediu contra sudoarei abundente, la mâini, picioare, etc. contra opăriturilor şi contra exemelor umede.

SUDEX este o pudră antiseptică şi sigativă.

SUDEX scade în mod simţitor secreţiunea sudoarei şi face ca mirosul displăcut să dispară imediat.

SUDEX este un produs de eficacitate experimentată şi nu vatămă pielea.

Depozit general : Farmacia Curţei Regale **Fraţii Dr. Konya.** Succesor **Dr. Emil Grozea, Iaşi.**

Primăria Comunei Urbană Tg. Frumos judeţul Iaşi
PUBLICAŢIUNE No. 401

Noi Preşedintele Comisiunei Interimare Comunei Urbană Tg Frumos publicăm spre cunoştinţa amatorilor că în ziua de 20 Septembrie a. c. orele 10 a.m. în localul Primăriei Tg. Frumos se va ţine al doilea termen de licitaţie pentru antrepriza furnizării lemnelor necesare încălzitul localurilor Comunei şi pendinte de Comună pentru iarna anului 1931—1932 după cum urmează :

a) 200.000 kg. lemne esenţă tare pentru şcoalele primare de băeţi şi fete. b) 36.000 kg. lemne esenţă tare pentru localul Primăriei. c) 12.000 kg. lemne esenţă tare pentru localul Pompieriei. d) 10.000 kg. lemne esenţă tare pentru localul Infirmeriei. e) 20.000 kg. lemne esenţă tare pentru localul Dispensar. f) 20.000 kg. lemne esenţă tare pentru Grădina de copii. Concurenţii se vor prezinta cu oferte scrise şi sigilate şi garanţiunea provizorie de 5 la sută din valoarea ofertei în numerar sau efecte garantate de stat. Legea şi regulamentul Comptabilităţii publice, Oficiului Central de licitaţii sunt aplicabile.

Făcut astăzi 30 August anul 1931.

Preşedinte, Indescifrabil
p. Secretar, Indescifrabil

DOCTOR
Mendel Avram
— Medic de spital —
Consultă zilnic între 8—10 dimineaţa şi 3—7 p. m.
BOLI CHIRURGICALE, BOLI DE FEMEI, NAŞTERI, VENERICE
Iaşi, str. Costache Negri 15
Deasupra farmaciei Margulies)

DOCTOR
M. MATASARU
Specializat la Paris—fost azistent de spital la Paris
Boli Interne :
INIMA, PLĂMÂNI
şi tratamentul tuberculozei pulmonare cu Pneumatorax artificială
Str. Mârzescu 16 (parter)
Cons. 9—11 şi 3—6

INSTITUTUL
de Electro - Radiologie
DR. ROSENTHAL
SPECIALIZAT LA PARIS
ASISTENT UNIVERSITAR
Medic Radiolog de Spital
Radioscopie, Radiografie, Radioterapie superficială şi profundă
Diatermie, Raze Ultra-Violete
Piaţa Unirei 3
Cons. 9-10 a. m. şi 2-6 p.m.

Doctor A. DASCAL
BOLI DE COPII ŞI INTERNE
VENERICE ŞI SIFILIS
Tratament radical al Blenoragiei acute şi cronice ; al sifilisului în toate perioadele boalei.
Băi de lumină, Raze Ultraviolete
Consult. 8-10 a. m. şi 2-8 seara
Iaşi, str. Cuza Vodă No. 42
vis-à-vis de Camera de Comerţ

INSTITUTUL DE
Radiologie şi Electrotherapie
DR. N. DABIJA
Asistent Universitar
Medic radiolog al Clinicei Medicale
Boli interne şi Radiologie
Diagnostic şi tratament cu
RAZE X
Radioscopie, radiografie, radiotherapie superficială şi profundă
Electrotherapie : diathermie, ultraviolete, băi de lumină, galvanizare etc.
Consult. 8—10 şi 5—8
Iaşi—Strada Sft. Atanase 4

Romînia
Corpul Portăreilor Tribunalului Iaşi
PUBLICAŢIE No. 345
Anul 1931 Luna August 27

Se publică spre cunoştinţa generală că conform adresei Judecătoriei Ocol 1 Mixt Iaşi No. 28.374 | 931 se va vinde prin licitaţie publică în ziua de 17 Septembrie 1931 ora 10 a.m. averea mobilă sequestrată cu Procesul Verbal No. 2061 | 931 dela Const. Gh. Stati din Cuza-Vodă Aroneanu la pretenţia Casei de Economie „Prevederea" din Iaşi averea compusă din 1) 11 lăicere colorate naţionale, 2) doi cai unul roş şi altul negru 3) una căruţă cu osii de fer.

Vânzarea se va face în Piaţa Halei din Iaşi pe bani gata şi în asistenţa Comisarului respectiv.

Şef Portărel, Indescifrabil
Secretar, Munteanu

Romînia
Corpul Portărelor Tribunalului Iaşi
PUBLICAŢIUNE No. 352
Anul 1931 Luna August 28

Se publică spre cunoştinţa generală că conform adresei jud. ocol 2 Mixt Iaşi No. 41081 | 931 se va vinde prin licitaţie publică în ziua de 18 Sept. 1931 ora 10 a.m. averea mobilă sequestrată cu procesul verbal No. 673 | 929 de la Ioan Bantaş la pretenţia Casei de Economie „Prevederea" din Iaşi averea compusă din 1) un covor ţesătură românească 2) un covor ţesătură naţională, 3) una casetă de fer în formă de lădiţă, 4) una perdea cu draperia ei.

Vânzarea se va face în Piaţa Halei din Iaşi pe bani gata şi în asistenţa comisarului respectiv.

Şef Portărel, Indescifrabil
Secretar, Munteanu

Romînia
Corpul Portărelor Tribunalului Iaşi
PUBLICAŢIUNE No. 276
Anul 1931 Luna Iulie 21

Se publică spre cunoştinţa generală că conform adresei judec. ocol. 2 Mixt Iaşi No. 13562 | 930 se va vinde prin licitaţie publică în ziua de 17Sept. 1931 averea mobilă sequestrată cu Procesul Verbal No. 483 | 30 de la Ioan Oaches din com. Tomeşti satul Goroni jud. Iaşi la ora 10 a.m. şi dela D-tru T. Manache la ora 11 a.m. la pretenţia Soc. „Hatmanul Nicoară" din Iaşi averea compusă din doi boi, un cotigar de doi boi, cu osii de fer, doi boi plavani din care unu ciut, un cotigar de doi boi.

Vânzarea se va face pentru Ioan Oaches la domiciliul său arătat mai sus iar pentru D. T. Manache se va face în aceiaşi comună la dom. d-sale la orele arătate mai sus pe bani gata şi în asistenţa notarului respectiv.

Şef Portărel, Indescifrabil

PUBLICAŢIE No. 9545 | 931
Anul 1931 luna Septembrie 1

In baza adresei d-lui judecător Ocol 2 Urban Iaşi No. 30485 | 931 se publică spre cunoştinţa generală că potrivit adresei de mai sus se va vinde prin licitaţie publică în ziua de 21 Septembrie 1931 ora 10 averea mobilă sechestrată cu proces-verbal din 17 Februar 930 dela D-tru Farmatu din Iaşi str. Păcurari 85, la pretenţia Casei de Economie „Prevederea" din Iaşi averea compusă din una maşină da cusut Singher No. 4004291 cu picior, un patefon cu zece plăci, un garderob, una oglindă de perete mare şi una pendulă de perete.

Vânzarea se va face pe bani gata la faţa locului sau în piaţa Păcurari.

Comisar, Indescifrabil

DENTISTUL
FRIORICH GRÜNBERG
Consult. 9—1 şi 3—7
str. Ştefan cel Mare 3

PUBLICAŢIE

Comitetul şcolar al liceului Naţional din Iaşi aduce la cunoştinţa celor interesaţi că va ţine licitaţie publică în ziua de 1 Octombre a.c. ora 10 a. m. în cancelaria liceului pentru procurare de pâine, carne, coloniale şi brânzeturi necesare căminului de pe lângă acest liceu pentru anul şcolar 1931—1932.

Licitaţia se va ţine în conformitate cu art. 88—110 din Legea Contabilităţii Publice precum şi art. 31 | 53 din regulamentul Oficiului Central de Licitaţii.

Caietul de sarcini şi orice alte informaţiuni se pot obţine la secretariat în fiecare zi de lucru între orele 10—12 a. m. Comitetul

x **La Vaslui** ziarul „Opinia" se află de vânzare la Librăria „Grosswald" până la ora 12 noaptea.

Cronica cinematografică

FILME ŞI ACTORI

(Continuarea din pagina I-a)

Dar rezultatul n'a corespuns aşteptărilor. Cititorii indiscreţi au indicat diferite nume. Ziarul însă a răspuns că Greta Garbo iubeşte nespus de mult pe.. un nepoţel al ei, în vrâstă de 4 ani! Giuma a plăcut şi a sporit reclama în jurul vedetei. Desigur însă că publicul dorea altceva!..

Tom Mix şi liquerul

Deşi trăeşte în ţara unde alcoolul e prohibit, cunoscutul actor american Tom Mix, eroul marilor filme de aventuri, nu disprefuieşte liquerul. Cel puţin aşa se spune!.. In special în timpul cât turnează filmele, lui Tom Mix îi place să consume această băutură, pentru a avea... bună dispoziţie. Din această cauză sănătatea lui se resimte puţin. Un medic, care cunoştea situaţia, i-a recomandat:

— Trebuie să renunţi la băutură. Un singur păhărel scurtează viaţa cu o săptămână.

Tom Mix a răspuns răzând:

— Dacă e aşa, doctore, atunci trebuea să fi murit în urmă cu o sută de ani...

Bibliografie

A apărut *Anuarul şcoalei normale „Vasile Lupu" pe anii 1929-1930*, cu articole semnate de d-nii: V. Petrovanu, C. Meissner, M. Sadoveanu, D. M. Cădere, Gh. Ghibănescu, Radu Manoliu, Iulian Rick, Dr. Şt. Bârsănescu, T. Hotnog, M. Barbu, Const. Rollea şi C. Surugiu.

Amănunţite dări de seamă asupra activităţii şcolii pe anul şcolar 1929—1930, închee interesantul buletin.

Spectacolele zilei

Unde mergem astăzi?..

9 Septembrie

Cinema Trianon — *Trei băieţi şi o fericire* cu *Lilian Harwey* şi *Willy Fritsch* Al doilea film : *Ultima companie* cu *Conrad Veidt*. Jurnal sonor Paramount şi desene sonore animate.

Teatrul Cinema Sidoli. — *Visul dragostei* cu *Hans Albers* şi *Kathe Dorsch* etc. Al doilea film : *Cowboyul misterios* cu *Tom Mix*.

Teatrul Pomul Verde.— *Die Kuschere Schikse*, operetă în 3 acte cu *Miriam Koralova*.

Cinema Elysée.— *Copoiul* cu *Hans Albers*. Al doilea film : *Nu mai cred în femei* cu *Richard Tauber* şi *Werner Fuetterer*.

Cinema Ghelţer — *Metropolis* cu *Rudolf Klein Rogge* şi *Brigitte Helm*. Al doilea film : *Regele codrilor* cu David Lee şi cânele *Rin Tin Tin*. Complectare : *Nopţi havaiene*.

Berăria Luther (Piaţa Unirei) Renumitul Jaz Vermont. Bufet copios cu cele mai delicioase mâncăruri calde şi reci. Supeuri speciale : Bere şi vinuri din pivniţele *Luther*". Seara dancing în ritmul jazului „Vermont".

x **Neurastenia,** surmenajul, slăbiciunile cerebrale, musculare şi debilităţile nervoase se combat cu efect, întrebuinţând **Siropul Hypofosfit Compus.**

Depozit : Farmacia Werner, Iaşi Piaţa Unirei. 1

CRIMA UNUI COPIL

Din răzbunare, el îşi înjunghie surioara

O impresionantă dramă s'a înregistrat în com. Focuri-Iaşi

Aseară, în curtea casei părinţilor săi, se juca copilul Gheorghe Vasiliu, în vârstă de 8 ani, împreună cu sora sa mai mică, în etate de 6 ani!

La un moment dat, joaca s'a transformat în ceartă şi copiii s'au luat la bătae.

Fetiţa s'a plâns tatălui că Gheorghe a bătut-o, deoarece nu vroia să-i cedeze o jucărie.

Săteanul l-a dojenit aspru pe băeat.

Supărat de acest fapt, copilul a hotărât să se răzbune.

Seara, înainte de culcare, copiii s'au luat din nou la ceartă, şi la un moment dat, Gheorghe luând un cuţit depe masă, a lovit-o de câteva ori pe nefericita fetiţă, în regiunea inimei.

In stare gravă, ea a fost transportată la spital. Micul criminal se află arestat.

Un mare congres agricol la Iaşi

Care sânt doleanţele agricultorilor

Printre agricultorii ieşeni domneşte din nou o vie agitaţie, întrucât nici până astăzi d. C. Argetoianu, ministrul finanţelor, nu le-a satisfăcut cererile.

Faţă de această situaţie, sindicatul agricol ieşan, de sub preşedinţia d-lui Mihai Negruzzi, a hotărât să organizeze un congres la Iaşi, în ziua de 14 Septembre, la care vor lua parte sindicatele agricole din Moldova, Basarabia şi Bucovina.

*

La acest congres, agricultorii îşi vor expune din nou doleanţele, şi anume :

Fixarea preţului de 40.000 lei vagonul de grâu, atât la grâul necesar nevoilor interne, cât şi la cel de export.

Banca Naţională să deschidă credite îndestulătoare unui sindicat al băncilor mari, pentru a se putea plăti 50 la sută din costul grâului, restul urmând a fi plătit în cel mult 6 luni.

Revizuirea impozitelor agricole cu începere dela 1 Ianuarie 1932 şi reducerea lor în proporţie cu venitul pământului.

Reducerea impozitelor pe drumuri, a tarifelor pe c. f. r. şi a dărilor către stat şi comună.

Deasemenea agricultorii mai cer reducerea cu 25 la sută a preţului produselor petrolifere.

*

Toate aceste doleanţe formează conţinutul unui raport care va fi înaintat Consiliului de Coroană economic, proectat de guvern.

In acest scop d-nii Mihai Negruzzi şi V. Gr. Iamandi vor pleca la Bucureşti.

In afară de doleanţele de mai sus, se va ridica la congres şi chestiunea asanării datoriilor agricole şi modalitatea acordării de credite ieftine.

Suspendarea falimentului unei fabrici din Bacău

Fabrica de postav soc. Aron Zingher din Bacău, a cerut concordat. Tribunalul a acordat şi în urmă a omologat concordatul.

După câteva luni însă, unii creditori au cerut tribunalului să respingă concordatul, pe motiv că nu s'au achitat cotele concordatare.

Tribunalul a anulat concordatul şi a declarat fabrica în stare de faliment. Contra declarării în faliment, fabrica a făcut apel, arătând că a achitat cotele la timp.

Deasemenea a făcut întâmpinare contra declarării şi Inspectoratul muncii din Bacău. Se arată în întâmpinare că în această fabrică îşi câştigă existenţa circa 255 capi de familie şi că în aceste vremuri de criză, nu e necesar sa se sporească numărul şomerilor.

Curtea, apreciind această situaţie, a suspendat executarea hotărârei de faliment până la judecarea apelului şi a trimis tribunalului Bacău adresa de suspendare.

LEL.

Se sechestrează copiii

pentru plata impozitelor ?

Un fapt extrem de curios şi foarte elocvent, se anunţă din Chişinău.

In com. Pătrulea (Lăpuşna) perceptorul a venit să pue sechestru la casa săteanului I. Săvilă, pentru plata impozitelor. Dar n'a găsit nimic de sechestrat.

Atunci, perceptorul a declarat sechestrat.. un prunc de 10 luni, al săteanului. A luat copilul şi l-a încredinţat unei femei din sat, cu ordinul sever să nu-l dea părinţilor fără învoirea percepţiei.

Aşa dar, fiscul ne poate lua copilaşii din leagăn ?

INFORMAŢIUNI

x *Călători întorşi din Bucovina, aduc vestea că în munţi ninge ca în toiul iernei.*

x Poliţiştii din Huşi n'au primit salarul pe ultimele trei luni.

x *La Tribunalul Botoşani* s'a transcris actul de vindere-cumpărare a moşiei Nichiteni a d-lui Artur Rossety. Moşia, în întindere de 300 Hect, a fost cumpărată cu suma de 4 milioane lei, de către d-nii Talmaciu şi Iosipovici.

Deasemenea s'a transcris şi actul de vindere-cumpărare a moşiei şi fabricii Ringhileşti, proprietatea Cristea Ciomag, pentru suma de 4 500.000 lei.

Moşia are 40 Hect. în jurul fabricii fiind, cumpărată tot de d. Talmaciu şi Iosipovici.

In Botoşani s'a mai vândut d-lui Max Iosipovici vechea clădire Rosety pentru suma de 1,500,000 lei.

x Agricultorii ieşeni aşteaptă cu nerăbdare convocarea congresului regional, anunţat pe Luni.

Deocamdată s'au împărţit manifeste care cuprind doleanţele agricultorilor.

x D. general Scărişoreanu comandantul corp. I armată, a fost înaintat inspector general, în locul d-lui general Rudeanu care trece la pensie pe ziua de 1 Octombre.

La comanda Corp. I a fost numit d. general Toma Dumitrescu (fost secretar general al ministerului armatei).

x Ministerul de finanţe a plătit până acum prime pentru exportul grâului în valoare de 123 milioane lei.

S'a încheiat şi un acord cu Italia pentru exportul a 50,000 vagoane grâu.

x *Societatea Colonia Şcolară „Spiru Haret"* din Iaşi, aduce la cunoştinţa părinţilor copiilor trimişi în colonie la preventoriul *Agigea jud. Constanţa*, că reintoarcerea copiilor în Iaşi va fi în ziua de Vineri 11 Septembrie cu trenul care soseşte în gara locală la ora 7 dimineaţa.

x Poliţia a primit circulări pentru punerea în urmărire a funcţionarului Alexandru Anastasiu din Brăila, condamnat la 20 ani muncă silnică pentru dezertare la inamic în timpul războiului.

x Primăria a dat autorizaţia de funcţionare circului „Royal" în str. Uzinei.

x Comerciantul Iţic Berman din Fălticeni a fost dat în judecată pentru bancrută simplă şi frauduloasă.

x Agentul de constatare Dumitru Popescu de pe lângă Administraţia financiară din P.-Neamţ, a făcut acţiune în contencios, contra ordinului prin care a fost scos din serviciu.

Alt tip al moravurilor actuale

(Continuarea din pagina I-a)

partid a acceptat să aibă afaceri cu un astfel de om.

Oare nu-l cunoaşte ?

Pr.— Ba da. Il cunosc şi pietrele din Sofia. Există şi un dosar asupra lui, la ministerul Andaluziei.

Acum câţiva ani, un oare care Dumitrof a fost sfătuit de Demagogof să se ducă la acel ministru să-i propue ceva ca să se pue bine cu el, cu scopul de a obţine o poziţie. Dumitrof s'a dus, dar când ministrul a auzit că a fost trimes de Demagogof, i-a arătat aşa mare entuziasm pentru Demagogof şi toţi asociaţii lui, încât Dumitrof n'a mai dat pe acolo. Şeful partidului din care face parte Demagogof, îl cunoştea asemenea ce lichea este, căci a avut experienţe personale cu el. Şi cu toate astea, în ultimele alegeri l-a pus cap de listă la Varna.

Al.— A reuşit ?

Pr.— Nu. Ba chiar a avut ocazia să vadă că în loc de cap de listă a servit drept cap de ştiucă.

Acuma spune că dacă ar fi avut toţi banii pe care i-a cheltuit cu politica în ultimele şease luni, s'ar lăsa de politică.

Al.—A cheltuit mult ?

Pr.—Păi n'avea ce să cheltuiască. In ultimile şease luni a trăit din datorii şi potlogării.

Svonul a eşit că Demagogof are două feluri de datorii : unele vechi şi altele proaspete. Cele noi le face ca să plătească pe cele vechi, iar pe cele noi le ţine ca să se învechiască.

Al.— Are cel puţin de gând să le plătească ?

Pr. —Când se vede forţat prin justiţie s-o facă, atunci le plăteşte. Altfel, îşi bate joc de oameni.

Al. — De ce nu-l daţi toţi în judecată ?

Pr. — Din cauză că procesele sunt foarte scumpe şi durează cu anii. Dacă nu e o sumă mare, preferi să te laşi păgubaş. Pe urmă, mulţi din creditori nu pot să dovedească că i-au împrumutat bani ? El se duce într'o lume care nu'l cunoaşte şi trece drept milionar şi astfel le tapează bani subt formă de împrumuturi.

Când vine vorba de plătit, le spune foarte calm : „n-am bani". Aşa s'a învârtit şi a obţinut treptat, de la un brutar căruia i-a botezat copilul, peste 100,000 lei fără poliţă.

Alex. Lawrence

Rezultatul tragerei clasei a patra

(din 6 Septembre 1931)

a Soc. Salvarea-Cluj

No. 130701 a câştigat lei *100.000.*
„ 7306 şi 110320 „ *25.000.*
„ 507, 2155, 15538, 20002, 41865, 106237, 117987, 123226, 145523, 146667 au câştigat câte lei *10 000.*

Au câştigat câte lei 500, N-rele:
83, 352, 385, 985, 1717, 3065, 5122, 6799, 7976, 8296, 10125, 10505, 13066, 13081, 15049, 16360, 20509, 22724, 24038, 30056, 30651, 30676, 36459, 41860, 64239, 79198, 89006, 94527, 97009, 97029, 99588, 100618, 100679, 102325 102490, 105092, 106520, 110047, 110178, 110180, 110749, 116689, 121076, 134676, 135075, 136222, 137244, 145506, 146663, 147418.

Au câştigat câte lei 300 n-rele:
25, 50, 171, 298, 302, 480, 693, 1089, 1576, 2552, 2716, 3717, 4304, 5043, 5332, 5683, 5727, 5983, 6027, 7599, 7822, 8074, 8593, 8949, 9028, 9043, 9086, 9240, 9354, 9752, 10902, 10930, 12078, 14549, 14669, 17705, 20937, 23654, 29716, 31757, 33036, 33462, 35760, 40637, 40649, 43097, 45573, 47104, 48639, 50783, 51040, 51207, 56304, 60239, 62051, 70075, 70647, 73110, 73428, 74987, 75035, 75087, 76050, 80798, 81622, 81777, 81889, 82031, 85267, 85353, 85514, 90198, 90731, 90825, 91020, 93289, 94100, 100014, 104794, 107022, 110007, 110238, 110901, 111111, 114157, 117043, 118016, 120654, 120755, 124129, 127000, 129853, 130499, 135709, 140174, 140600, 140711, 146488, 146832, 149087.

Pensiónarii ieşeni

fac apel la Rege

Pensionarii din Iaşi, alarmaţi de situaţia în care se află, au înaintat astăzi M. S. Regelui o telegramă cu următorul conţinut:

M. S. Regelui
Sinaia

Pensionarii din Iaşi n'au primit pensiile de trei luni.

Disperaţi că mor de foame, imploră sprijinul Majestăţei Voastre.

Pensionarii din Iaşi

Un sătean se sinucide

fiindcă n'a găsit o comoară visată

Ieri s'a sinucis în comuna Popricani-Iaşi, locuitorul Arghir Ioan, în vârstă de 46 ani, trăgându-şi două focuri de armă în inimă.

Cauzele care l-au determinat să recurgă la actul disperat, nu sânt lipsite de interes.

In ultimul timp săteanul A ghir era terorizat noaptea de acelaş vis. El visa că în fundul curţei se află o comoară ascunsă în pământ.

Săteanul n'a îndrăznit însă să facă cercetări.

Ieri noaptea Arghir a văzut o în vis pe fata sa Maria.

Ea l-a sfătuit să caute comoara şi în cazul când n'o va găsi, să vie ...în ceruri.

Dimineaţă, săteanul s'a pus pe lucru. Dar toată truda i-a fost zădarnică, fiindcă n'a găsit comoara visată.

El a povestit nevestei cele întâmplate în ultimul timp, spunându-i că îşi va curma zilele.

Săteanul s'a retras într'o odaie; şi după câteva minute, s'a auzit detunătura unei arme.

Venind în odaie, femeia şi-a găsit bărbatul, întins pe jos, într'un lac de sânge.

După câteva ceasuri, sinucigaşul a încetat din viaţă.

La interogatoriu, femeia a declarat cele relatate mai sus. Ancheta continuă. Rep.

UN INCENDIU A DISTRUS

Şcoala din comuna Cârja-Hrăniceni (Tutova)

Bârlad 9 — Ieri noapte, un incendiu a cărui provenienţă încă nu s'a putut stabili, a distrus localul de şcoală din comuna Cârja-Hrăniceni.

Pagubele sunt evaluate la un milion lei.

Au plecat la faţa locului d-nii G. Tutoveanu, prefectul judeţului şi C. Popa, revizor şcolar, pentru a face cercetări.

Focul a izbucnit la ora 10 seara şi a durat până la 3 dimineaţa. *Sandu*

x Bătăturile le înlăturaţi sigur cu „Coricol".
Depozit: Farmacia Polak, str. Ştefan cel Mare

Inchiderea congresului avocaţilor

Unificarea legislativă. — Ultima şedinţă de ieri. — Diverse hotărâri. — Masa comună

Şedinţa de ieri după amează a fost dedicată în întregime discuţiunei proectului de lege al d-lui Hamangiu, pentru unificarea legislativă.

Se părea la început că avocaţii se vor împărţi în două tabere adverse. Unii chiar susţineau că ardelenii se vor retrage din Uniune şi vor constitui o uniune a avocaţilor din Ardeal.

Totul însă s'a sfârşit cu bine. Iată cum au decurs **dezbaterile:**

DL *C. L. Naumescu* deschide şedinţa cetind telegrame de adeziune la congres a d-lor Gr. L. Trancu Iaşi şi Voicu Niţescu.

După ce fotoliul prezidenţial este încredinţat d-lui *prof. Dragomir-Cluj*, ia cuvântul d. Munteanu-Sibiu care arată că unificarea d-lui Hamangiu va produce un dezastru în Ardeal.

D. *Oswald Teodoreanu* arată că în 1924 a convins pe Gh. Mârzescu să nu facă o asemenea lege; şi propune amânarea discuţiilor.

D. *Valeriu Roman* într'un discurs foarte documentat arată lacunele proectului şi urmările ce le-ar avea. D-sa conchide că ardelenii sunt pentru o unificare, dar pe baza redactării de noui coduri eşafodate pe legiuirile din vechiul regat.

D. *proţ. Alesianu* propune ca să se aprobe principial proectul, iar o comisiune de 10 avocaţi să-l modifice.

*

Şedinţa se suspendă pe zece minute, şi o comisiune compusă din d-nii: Naumescu (Bucureşti), Dragomir, Giurgiu (Cluj), Rădulescu, Pridie, Vântu (Cernăuţi), Laţu, Antal (Lugoj), Munteanu (Sibiu), Clus (Oradia Mare), Hârsa (Reghinul Săsesc), P. Dragomirescu (Iaşi) şi prof. Alexianu s'au retras în sala rectoratului.

In urma discuţiilor, s'au ajuns la o înţelegere alcătuindu-se o moţiune care o redăm mai jos.

*

In acest timp şedinţa de noapte s'a deschis în aulă sub preşidenţia d-lui P. Pogonat.

D. av. Dumitrescu propune o moţiune pentru introducerea avocaţilor în casa asigurărilor sociale.

D. Cernescu-Hotin arată că în Basarabia activitatea notarilor publici îngreuiaza activitatea avocaţilor.

D. Costruş cere cuvântul în numele stagiarilor

D. av. Camil Gărcineanu, protestează, arătând că la un congres avocăţesc nu pot lua cuvântul stagiarii.

Stagiarii din sală produc tumult. După ce se restabileşte liniştea, d. *Costruş* arată că în situaţia de astăzi stagiarii nu-şi pot câştiga pâinea. Cere ca să li se permită să poată face acte de notariat.

D. Naumescu arată că legea este categorică şi nu permit aceasta stagiarilor. In alte ţări situaţia stagiarilor e şi mai grea.

*

Intre timp comisiunea s'a întors în sală. D. prof. Dragomir a cetit următoarea **moţiune:**

„Congresul, în unanimitate salută cu bucurie şi felicită pe dl. ministru al justiţiei pentru hotărârea pe care a luat-o de a proceda la unificarea urgentă a legiuirilor.

„Congresul îşi exprimă dorinţa ca baza unificării să fie legiuirile vechiului regat. Spre acest scop este de părere să se institue o comisie compusă din jurişti ai vechiului regat şi ai provinciilor unite, delegaţi de uniune care să găsească mijloacele cele mai eficace pentru realizarea unificării".

*

Congresul votează apoi mai multe moţiuni prin care decide;

Să se intervie la ministerul de justiţie ca să nu se permită exerciţiul profesiunei nici unuia dintre avocaţii înscrişi în barouri dela 21 Februarie 1923, dacă nu posedă diploma eliberată de „Uniune";

parlamentarii avocaţi să intervie pentru revocarea măsurii prin care se interzice accesul avocaţilor şi publicului la autorităţi;

cere ministerului de justiţie să aducă în parlament legea pentru pensionarea avocaţilor;

toate barourile sunt obligate să aloce 5 la sută din bugetele ordinare pe anii 1923—30, — cel mai târziu până la 1 Ianuarie 1932.

*

La închiderea şedinţii d-nii Naumescu şi P. Pogonat au adus elogii d-lui rector P. Dragomirescu

D. Naumescu a declarat apoi că congresul dela Iaşi a fost cel mai deseamă din ultimii ani.

Seara a avut loc o masă comună la Bragadiru.

Au toastat d-nii Camil Gârcineanu, Al. O. Teodoreanu, Giurgiu, Pridie şi Marinescu-Iaşi.

*

Un grup de avocaţi congresişti s'a întrunit astăzi dimineaţa la via d-lui Racoviţă dela Bucium. Au participat printre alţii d-nii Naumescu, Lenguceanu, P. Pogonat, Val. Roman, d-na Ela Negruzzi, N. Apoteker, Gr. Patriciu, ziarist din Bucureşti, etc...

S'au petrecut câteva ceasuri într'o atmosferă de cordială camaraderie. *M. Săveneanu*

INFORMAŢIUNI

x *Mâine la orele 12 şi jumătate soseşte în localitate d. general M. Ionescu, directorul general al c. f. r. care vine cu trenul rapid „Unirea" ce se pune cu începere de mâine în circulaţie.*

x **Cărţile de şcoală.** — Mai mulţi părinţi ni se plâng că, deşi există ordine categorice în privinţa procurării cărţilor de şcoală, totuşi unii directori de şcoli primare se fac mijlocitorii librarilor, procurând cărţi şi rechizite, şi obligând părinţii să plătească preţul integral.

Ori, în aceste vremuri critice ar fi echitabil să se lase libertatea părinţilor de a'şi procura cărţi pentru copii, de unde pot şi cum pot, pentru a putea beneficia de rabatul care îl acordă librarii.

x Poliţia cercetează reclamaţia lui Al. Buhoaei din mah. Adunaţi 4. Acesta se plânge contra soţiei, fiicei şi ginerului său, acuzându-i că-l maltratează.

x Se ştie că Primăria a redus preţurile la restaurante. Dar nici până astăzi tabloul cu nouile preţuri n'a fost trimis restaurantelor.

Pentru a ne da seama de preţurile exagerate, e destul să arătăm că o porţie de salată de vinete costă la restaurantele din centru 20 lei, când în piaţă se vând 2 vinete la un leu.

D-na şi D-l Marcu Gaber
anunţă cu plăcere rudelor şi cunoscuţilor naşterea fiului lor

IOSEF SAUL
născut Duminică 6 Sept. 1931

Ceremonia Rituală va avea loc Duminică 13 Sept. orele 2 p. m. în locuinţa din Stradela Vântu No. 8. Joi seara KRIAS-ŞEMA.
In locul oricărei alte înştiinţări

Ecouri întârziate dar nostime

din alegerea dela Neamţ

Relevăm următoarele scene comice din timpul alegerei parţiale dela Neamţ, şi care au scăpat atenţiei ziariştilor:

La o secţie de vot din Tg. Neamţ, d. Virgil Potârcă fost ministru naţional-ţărănist, stătea pe o treaptă a scărilor, cu un liberal, agent electoral.

La un moment dat, agentul electoral exclamă: „uite D-le Potârcă, acum sutem pe aceiaş treaptă".

Tot d. Potârcă văzând un moşneag, îi se adresă: „ce faci moşule? nu-ţi aminteşti că eri am jucat amândoi la horă?" Ţăranul văzându-i aşa gras pe Don Potârcă, îi spuse: „Bună carne am mai pus noi ţăranii pe dumneta"!

D. Georgică Brătianu trecând cu maşina pe la o secţie de vot, întreba pe oameni:

—„Hei, oameni buni, cum stăm cu voturile?".

— „Mai bine stai dumneata în maşină, decât cu voturile în urnă" fu răspunsul.

Nici candidatul ligii „Vlad Ţepeş" n'a fost scutit de înţepături; nu de ţeapă, ci din cele de spirit pe care numai ţăranul român ştie să le spuie cu tâlc.

La o întrunire, ţepistul strigă în gura mare:

— „Ştiţi voi, oameni buni, ce s'ar întâmpla dacă ar învia Vlad Ţepeş acum? I-ar trage pe toţi în ţeapă".

Un ţaran chipeş îi răspunse:

—„Cucoane, eu drept să-ţi spun, că de-ar învia Ţepeş, cel dintâi ar trage în ţeapă... liga lui.

Gheorghiţă Demostene
Tg. Neamţ.

Ecouri politice

D. Maniu cere pentru partidele politice

dreptul exclusiv de a guverna ţara

Un fost parlamentar naţional-ţărănist a văzut zilele acestea pe d. Iuliu Maniu. Intr'o convorbire avută cu fostul prim-ministru, acesta a declarat:

— „Nu revin asupra retragerei mele din viaţa publică, până când nu se va încredinţa conducerea ţărei, unui partid politic,—fără să i se anexeze vre-o aşa zisă „personalitate". Imi este absolut indiferent care ar fi acel partid politic.

Despre d. Iorga

Vorbindu-se despre ultimile gafe ale d-lui N. Iorga, d. Iuliu Maniu a spus:

— D. Iorga nu posedă încă şcoala de prim-ministru. Mai are încă multe... foarte multe, de învăţat în abecedarul politic.

Economiile bugetare

Cercurile din imediata apropiere a d-lui C. Argatoianu afirmă că, în bugetul pe anul 1932, vor fi şterse capitolele privitoare la cheltueli de deplasare, diurne de şedinţe etc. Orice serviciu pe care-l va presta un funcţionar, va intra în cadrul slujbei pentru care este plătit. Nici un fel de însărcinare nu va fi plătită separat.

Liberalii şi minorităţile

Cu prilejul vizitei făcute în Basarabia, d. I. G. Duca a fost întrebat ce atitudine are partidul liberal faţă de minorităţi.

D. Duca a răspuns:

— Partidul liberal şi-a modificat programul în această chestiune.

Toate minorităţile trebuesc tolerate, cu condiţia ca să aibă o atitudine loială faţă de ţară.

In ce priveşte evreii, care au şi un rol însemnat în politica externă, — trebuesc recunoscuţi ca un element util ţării.

D. Duca arbitru între evrei

Din cercurile din intimitatea d-lui Duca a transpirat ştirea că între partidele liberal şi evreiesc se duc tratative de colaborare.

E vorba ca prin această colaborare să se realizeze o contopire între U. E. R. şi partidul naţional evreesc. Rep.

INFORMAŢIUNI

x Astăzi dimineaţă, — în urma numeroaselor intervenţii ale d-lui prefect Axinte şi revizor şcolar Gh. Chiriţescu, — s'a primit la Banca Naţională din localitate un acreditiv de 2 milioane lei, pentru achitarea salariilor învăţătorilor din judeţul şi oraşul Iaşi, pe luna Iulie.

Suma a fost pusă la dispoziţia Ad-ţiei financiare, de unde toţi învăţătorii ce n'au încasat lefurile pe Iulie, şi le pot ridica acum.

x Ieri după amiază a avut loc înmormântarea mult regretatului *lt. colonel Ioan Roiu* comandantul Batal. IV Adm. Cortegiul mortuar a fost urmat de un numeros public şi de ofiţerii garnizoanei.

x Siguranţa din Piatra-Neamţ a înaintat Parchetului pe tinerii I. Haimberg, H. Leib Carp, H. Aba şi I. Lascar, la care s'au găsit manifeste pentru „ziua roşie" de 6 Septembrie. Parchetul i-a pus în libertate.

x D. Florescu, administratorul financiar, se înapoiază în localitate la 17 Septembre.

E probabil că înaintarea d-lui Florescu ca inspector să se facă pe ziua de 1 Octombrie.

x Dela Teatrul Naţional. — In vederea apropiatei deschideri a stagiunii, sub direcţia de scenă a d-lui Aurel Ion Maican, se repetă următoarele piese care vor constitui primele trei premiere: „Viforul" de Barbu Delavrancea; „Import-Export" de Curt-Bois şi Hansen şi „Intre lupi" de Toudouze.

x D. Nathan Solomon, preşedintele organizaţiei revizioniste din Iaşi, dezminte că d. Felix Rozen ar fi fost exclus din organizaţie. D. Rozen este şi rămâne în mişcarea revizionistă din localitate.

x *Frumuseţea* e una din cele mai puternice arme ale femeei. Crema de zi *Khasya* vă face şi vă menţine frumoase! Depozit: Farmacia Polak, str. Ştefan cel Mare.

x Zugravul Calman Hecler din Iaşi, fiind la o cârciumă în Vaslui şi jucând biliard, a fost lovit cu o bilă în cap. El se află internat în spital.

x Incasările fiscale în judeţul nostru, pe luna August, cifrează o scădere de câteva milioane faţă de încasările efectuate în aceiaşi lună din anul trecut.

PRODUSELE VICHY-ETAT

SAREA VICHY-ETAT Sare naturală extrasă din Apele pentru a face o apă alcalină
PASTILE VICHY-ETAT 2 sau 3 după masă uşurează Digestia
COMPRIMATE VICHY-ETAT Spre a se prepara singur o apă digestivă gazoasă.
a se feri de contrafaceri şi substituţiuni

ECOURI

x **Doctorul M. Held,** reîntorcându-se în localitate, şi-a reluat consultaţiunile în cabinetul său din *str. Anastasie Panu No. 24*

x **D. Prof. Dr. I. Tănăsescu** *reîntorcându-se în localitate şi-a reluat consultaţiile în cabinetul d-sale din str. Coroi 4 bis.*

x **Dentista L. Carc** *reîntorcându-se în localitate şi-a reluat consultaţiile în cabinetul d-sale din str. Săulescu 2, colţ Piaţa Unirei, (intrare prin boltă).*

Azi la Cinema GHELTZER
METROPOLIS
REGIA FRITZ LANG
oraşul anului 2000
cu Gustav Froelich, Brigitte Helm etc.
RIN-TIN-TIN cu Sony Boy în REGELE CODRILOR şi NOPŢI HAVAIENE

Convocare

Subsemnaţii acţionari ai societăţii Anon. „Moldotextil" din Iaşi reprezentând un capital de Lei 800.000 acţiuni valoare nominală din totalul de Lei 1.400.000. Capital social convocăm adunarea generală extraordinară a acţionarilor societăţei *„Moldotextil"* pentru ziua de 27 Sept. 1931 ora 15 la sediul societăţei în Iaşi strada Ştefan cel Mare 54 cu următoarea ordine de zi:

1) Schimbarea Consiliului de Administraţie pentru incapacitate şi rea conducere.

2) Discuţia şi aprobarea bilanţului de profit şi perdere.

3) Discuţia cu privire la lichigarea societăţei şi numirea lichidatorilor.

Dacă din orice motive, adunarea nu se va putea ţine la această dată, ea va avea loc irevocabil pentru ziua de 5 Octombrie 1931 cu aceiaşi ordine de zi, iar hotărârile se vor lua cu ori câţi acţionari vor fi prezenţi.

ss) I. Rosenfeld, ss) I. Schwartz, ss) Ana L. Polingher, (Consimt ca soţ L. Polingher).

ASTĂZI LA „SIDOLI"
Un film splendid de mare anvergură
cîntat şi vorbit în limba germană
Visul Dragostei
după nuvela **Drei Tage Liebe** de Benştein cu Hans Albers Kathe Dorsch şi Toude Berliner etc.
adaos marele film sportiv de aventuri
Tom Mix *în Cowboyul Misterios*
Senzaţii cari mişcă nervii spectatorului
Cel mai ideal spectacol al zilei
Preţurile obişnuite reduse.

INCUNOŞTIINŢARE

In baza cererii înregistrată la No. 43834 | 930 a d-lui advocat V. D. Frătiţă din Iaşi, se va vinde prin licitaţie publică imobilele din Iaşi strada Ştefan cel Mare 37 şi Berăria Veche 6, proprietatea soţilor Elena şi Cl. Ionescu, în ziua de 24 Septembrie a. c. la Trib. Iaşi secţia 3-a.

Licitaţia va începe de la suma de 2.100,000 lei pentru primul imobil şi dela 600,000 lei pentru cel de al doilea.

Pentru informaţiuni amatorii se pot adresa d-lor avocaţi Frătiţă şi Rodoş precum şi d-nei şi d-lui Dr. Iliescu str. L. Catargi 28 şi d-nei Oromu str. Asachi No. 5.

Eftin şi Bun
găsiţi la tapiţeria Modernă
Lei 250 somieră de pat
Lei 350 divan fără ladă
Lei 550 dormeză fără ladă
Lei 750 dormeză cu ladă
Lei 950 divan cu ladă modern
Lei 1450 canapea lustruită cu oglindă
Toate acestea sunt foarte bine lucrate; cercaţi şi vă veţi convinge. Ambalez mobile, aranjez perdele. Chemat prin c. p. vin la onor client pentru orice comandă sau reparaţii. **GH. GHERSON**
Str. Sf. Lazăr 19 vis-a-vis de Fabrica de Oglinzi, lîngă Plevna

DE INCHIRIAT localul fost „Bolta Rece" din str. Arcu 1 bun pentru bereric, restaurant etc. Se poate transforma după trebuinţă A se adresa str. Arcu 3.

DE INCHIRIAT prăvălii şi locuinţe în imobilele str. Socola No. 44, str. Nicolina No. 24, str. Crucei No. 15. Doritorii se vor adresa d-lui Avocat Beno Marcus, Iaşi str. Lăpuşneanu 30 zilnic între orele 7—9 seara.

DE INCHIRIAT două camere mobilate, din care una mai mare pentru două persoane, apă şi lavoir în odaie, electricitate, confort modern. Se preferă d-şoare sau d-ne funcţionare, sau profesoare, cartier sănătos, în apropierea liceului Oltea Doamna, Şcoala Comercială, Universitatea Şcoala de Menaj. Vizibile între orele 1—3 jum. în fiecare zi. A se adresa la ziar.

De închiriat

în str. Lăpuşneanu No. 32, un apartament compus din 4 odăi şi una bucătărie, apă, canal şi lumină electrică. A se adresa la Banca Moldova, Serviciul contencios.

STUDENT prepara elevi curs primar şi liceal inferior în condiţiuni avantajoase. A se adresa în str. Ghica Vodă 31.

PROFESOR de muzică cu reputaţie stabilită, predă lecţiuni de vioară, piano, mandolină. A se adresa la ziar sub M.

DE VÂNZARE casele din str. Asachi No. 8, având 6 camere, un geamlâc mare, bucătărie, cămări, şură, pivniţă, grădină, loc gospod., instalaţie de apă şi de lumină,

Eventual DE INCHIRIAT trei camere cu geamlâc, intrări separate. Vizibile între orele 2—4 p.m.

URGENT

Din cauza mutării de vânzare avantajos **PIANO Schweighofer** în perfectă stare. Adresa la ziar.

Maculatoare

carnete de notiţe) de vânzare eftin la Depozitul de ziare S. Peritz str. Unirei 5 (lângă Sidoli).

REGELE ŞMECHERILOR
Le Roi de Resquilleurs de Pierre Colombier cu Georges Milton
va constitui senzaţia stagiunei

LIBRĂRIA UNIVERSALĂ
strada Ştefan cel Mare 8

Lista de preţuri

Blocuri desemn cal I No. 1 Lei 12
„ „ „ „ „ 2 „ 15
„ „ „ „ „ 3 „ 18
„ „ „ „ „ 4 „ 22
Cerneală Pelican veritabilă sticla 7
Caete hârtie velină cal I 100 file 12
„ „ „ „ 50 „ 6
Sugătoare 2
Tocuri Penkala cal I 2
Hârtie de învelit albastră coala 1.25

Doamnelor
Vechiul şi Renumitul salon de mode
ANA BENDEL
născută WOLFSOHN
a primit ultimele noutăţi pariziene şi vinde cu preţuri convenabile. Primesc şi reparaţii.
STR. CUZA VODĂ 85.
vis-a-vis de Socec, în curte, (la Doina) la etaj

DOCTORUL
R. DAMSKER
str. Ghica-Vodă No. 44-46
consultă zilnic
MEDICINA INTERNA SIFILIS şi GENITO-URINARE
ntre orele 8-11 a. m. şi 3-7 p. m.
Diathermie şi băi de lumină

LA CERNAUŢI se găseşte zilnic ziarul „Opinia" la chioşcul din piaţa Unirei (halta tramvaiului, precum şi la debitele principale din oraş.

ULTIMA ORĂ

Se va concesiona monopolul alcoholului

Ofertele unor consorţii străine

Bucureşti 9 — Comisiunea specială care lucrează pe lângă Ministerul de Finanţe, a schiţat aproape complect proectul de monopolizare a alcoholului.

Încă n'a transpirat dacă monopolul va fi numai de producţie, sau numai de desfacere, sau ambele sisteme la un loc.

*

E probabil că monopolul va fi concesionat. Se vorbeşte de două oferte însemnate, in acest scop:

1) oferta unui grup anglo-francez care propune să se lese liberă producţia de alcohol, iar concesionarii s'o cumpere în întregime, prin bună invoială. Grupul anglo-francez oferă statului un avans de 2 miliarde lei; iar câştigul din vânzarea alcohului il va împărţi cu statul.

2) A doua ofertă este a unui grup italian, deţinătorul celor mai mari monopoluri de alcohol din lume.

Acest grup oferă un mare avans statului nostru.

*

Ieri a sosit în Bucureşti industriaşul suedez d. Ivar Krüger, concesionarul chibriturilor. Zilele acestea vor sosi şi alţi financiari din grupul suedez.

E vorba de o importantă propunere de concesionare, cu un avans de 12 miliarde lei pentru statul român.

Se păstrează discreţie asupra acestei concesiuni.

Dar se crede că grupul suedez concurează tot la monopolul alcoholului.

Problema reîntronării Habsburgilor

şi realegerea d-lui Titulescu la Geneva

Paris 9. — Realegerea d-lui Titulescu la preşedinţia Societăţii Naţiunilor a produs satisfacţie în cercurile franceze.

Ziarul socialist „Le Populaire" scrie că e un noroc pentru Europa că n'a fost ales contele Apponyi, deoarece diplomatul maghiar lucrează intens pentru reîntronarea Habsburgilor.

Contele Apponyi a şi anunţat că va vizita în curând pe ex-împărăteasa Zita, împreună cu alţi legitimişti şi cu fostul cancelar austriac dr. Seipel. Şi se va ţine un mare consiliu care va încorona ca rege pe arhiducele Otto.

*

Presa engleză felicită călduros pe d. Titulescu pentru succesul de la Geneva, şi scoate în evidenţă calităţile personale ale diplomatului român.

D. Titulescu

S'a furat o sumă de bani

dintr'un transport de monetă metalică

Constanţa 9.—Vaporul german „Milos" a sosit în port cu un nou transport de monetă metalică. Banii au fost încărcaţi în portul francez Dounkerque.

Când administratorul financiar din Constanţa recepţiona transportul, s'a coastatat că o ladă este violată. Procedându-se la verificare s'a stabilit lipsa unei cantităţi de monetă în valoare de 200.000 lei.

Făcându-se imediat cercetări telegrafice, s'a putut stabili că transportul a plecat intact din Dounkerque. Lada a fost probabil violată de către hamalii din portul grecesc Pireu, sau din portul bulgar Burgas. Cercetările continuă.

ŞTIRI POLITICE

APROPIATĂ DEMISIE

a ministrului sănătăţii

Bucureşti 9.— Din sursă bine informată se anunţă că d. prof. dr. I. Cantacuzino, ministrul muncii şi sănătăţii (care se află actualmente în concediu, la Paris, va demisiona în curând din guvern.

D. prof. Cantacuzino va rămâne la Paris şi după expirarea concediului, având de terminat unele lucrări de laborator.

Liberalii şi Consiliul de Coroană

D. Duca, aflat actualmente in Bucureşti, a convocat pentru săptămâna viitoare la moşia d-sale Măldăreşti, pe următorii fruntaşi ai partidului: Victor Antonescu, Victor Slăvescu, M. Oromolu, Dinu Brăteanu, G. Tatarescu şi Tancred Constantinescu.

Se va discuta chestia datoriilor agricole şi valorificarea cerealelor, fixându-se punctul de vedere al partidului liberal în Consiliul de Coroană economic.

D. Duca acceptă propunerea d lui Tatarescu în sensul ca datoriile agricole să fie convertite în rentă de stat, pe termen lung, cu dobândă maximă de 8 la sută.

Accidentul tragic, de aeroplan

al unui ofiţer din aviaţia Iaşi

Buzău 9.— Pe aerodromul II al şcoalei de aviaţie, s'a produs ieri un accident tragic.

Sublocotenentul Gh. Gheorghiu din Flotila I Iaşi, venise la Buzău să urmeze cursurile şcoalei de perfecţionare a avioanelor de război. Sblt. Gheorghiu s'a urcat ieri pe un avion „Potez" şi pe când se afla la 400 metri înălţime aparatul s'a defectat, prăbuşindu-se la pământ şi sfărămându-se complect.

Aviatorul a fost ridicat în stare disperată cu şira spinării ruptă şi cu baza craniului sfarmată. Pe când era transportat la spital, nefericitul a încetat din viaţă.

A fost înştiinţată imediat familia defunctului, care locueşte în comuna Nămeşti (jud. Putna).

Raid aviatic românesc

Bucureşti 9.— Aviatorul Oculeanu a plecat de pe aerodromul Pipera, cu avionul „Regele Carol II", în sbor spre Londra.

De la Londra, Oculeanu se va duce la Paris pentru a participa la raidul Paris-Bucureşti proectat de căpitan Rusescu, concurând la „cupa Bibescu".

„Nautilus" s'a întors

Oslo 9.— Submarinul „Nautilus" a sosit la Longyon-City (Spitzberg).

Pe bord totul e în ordine.

x **Durerea de bătături** te enervează şi te face uricios. Remediul îl găsiţi în preparatul „ANTICALUS" soluţie şi pomadă. Depozit Farmacia Dr. Rătianu str. Cuza Vodă 48. Marca depusă.

CUM S'A PRODUS DRAMA

DIN CARTIERUL NICOLINA

Natalia Miroeschi a tras asupra soţului şi apoi s'a sinucis

Cercetările in legătură cu drama familiară din str. Crucei, au continuat în tot cursul dimineţii, sub conducerea d-lor procuror Costinescu, chestor Teodoru, inspector Gane şi comisar Mircescu.

Au fost ascultate numeroase persoane, isbutând să se stabilească exact împrejurările în care s'a petrecut drama.

Tragedia unei mame

Soţii Sergiu şi Natalia Miroevschi din str. Crucei No. 58, trăiau în fericire de vreo 12 ani. Ea o fire sentimentală, el plin de atenţii faţă de soţie. O copiliţă le înveselea casa.

Soarta a vrut ca epidemia de scarlatină să le răpească fetiţa.

Faptul acesta a zdrobit-o sufleteşte pe d-na Miroevschi. In ultimul timp ajunsese într'o cumplită stare de nervi.

Cumetrele...

Zilele acestea d-na Miroevschi a stat de vorbă cu o vecină din stradă. Intre altele, aceasta i-a spus cum că o cumătră de a ei ştie că inginerul Miroevschi ar întreţine anumite legături cu o funcţionară anume Didi.

Devenind bănuitoare, soţia a început să fie atentă şi într'adevăr a surprins pe soţul ei scriind o scrisoare intitulată „Dragă Didi".

S'a produs o ceartă.

Inaintea dramei

Iată cum a povestit inginerul Miroevschi că s'a întâmplat drama:

„Când am venit aseară acasă, soţia mea lipsea. Cam după o jumătate de oră a venit şi dânsa. Era puţin supărată. Am incercat s'o impac.

Mai târziu ne-am aşezat la masă. Ea îmi imputa că nu-mi respect datoriile conjugale.

Crima

La un moment dat, soţia s'a dus în dormitor şi s'a întors peste câteva clipe. Eu m'am sculat şi căutam s'o mângâi şi s'o impac. In clipa aceia însă, am văzut revolverul înaintea mea, am auzit o bubuitură, am simţit ceva fierbinte în parte dreaptă a pieptului şi a usturătură puternică.

Sinuciderea

Dându-mi seama de primejdia în care mă aflu, am fugit. Natalia a mai tras un foc de revolver în urma mea, fără să mă nimerească.

Eu am ieşit pe coridor şi am strigat servitorului.

— M-a impuşcat nevasta.

In urmă am mai auzit în odae o bubuitură. Era glontele cu care s'a sinucis Natalia".

Cercetările

Rănitul a fost transportat la spital, iar cadavrul sinucigaşei la morgă.

D-nul Procuror Costinescu a început să cerceteze cu abilitatea-i cunoscută, spre a vedea dacă nu este vreun indiciu de crimă a inginerului.

Faptul că mâna moartei nu era crispată pe revolver, şi lărgimea ranei dela tâmplă femeii, păreau indicii de crimă. S'a stabilit însă contrarul.

Un martor preţios

al cărui nume ne scapă, s'a prezentat azi d-lui chestor Teodoru, căruia i-a declarat că d-na Miroevschi îl bănuia că aduce scrisori intime inginerului, şi l-a ameninţat că-l împuşcă dacă are să mai facă.

Deasemenea şi alţi martori au făcut declaraţii în acelaş senz.

*

Starea inginerului Miroevschi este în afară de orice primejdie. Glontele a străbătut numai muşchiul dela mamela dreaptă.

Probabil că mâne va putea părăsi patul.

D. procuror Costinescu a ordonat ca să nu se ieie nici o măsură de pază impotriva rănitului, întrucât prin felul cum a fost rănit se dovedeşte că soţia a tras asupra lui cu revolverul.

Cercetările continuă. Rep.

INFORMAŢIUNI

x *La explozia din Bacău*, despre care am relatat ieri, s'au înregistrat patru morţi, şi anume: Şimşen Blum, unul din proprietarii fabricei de petrol; şi copilaşii Maranda (3 ani), Mihai (5 ani) şi Ştefan (7 ani), ai lui Filip Bacenco, paznicul fabricei.

Mecanicul şi alţi doi copii, au fost răniţi.

x La inspectoratul local regional, se lucrează la întocmirea bugetelor comunelor urbane reşedinţe şi nereşedinţe, din Moldova.

x **Turneul Bülow**,—Peste câteva zile, au loc cele patru spectacole de autentică artă, date de *Iosif Bulow*, care, vine încadrat de Liuba Kadison, Ana Mogel şi Leo Kadison, membrii ai faimosului ansamblu evreesc din New-York: „Morris Schwartz".

In cadrul celor mai noui inovaţii in regie (adaptată după Meyerhold), se va juca pe scena „Trianonului", piesele: „Periferie", „Chibiţul", „Samson şi Dalila" şi „Cântăreţul tristeţii sale".

x **Şcoala Profesională de fete Elena G. Mârzescu** anunţă pe toate elevele înscrise în clasa I, să fie prezente la şcoală mâne 10 Septembrie la ora 7 dimineaţa.

x Gimnaziul „Alexandru cel Bun" funcţionează în anul acesta cu 4 clase.

S'a început acoperirea clădirii gimnaziului. Lucrările sânt opera comitetului şcolar, sub impulsul d-lui Mitescu, devotatul director al instituţiunei.

x La Botoşani veritabila şi admirabila **„Cremă de Lăcrămioare"** se găseşte de vânzare **numai** la Parfumeria *I. Bojet*, **singurul** reprezentant autorizat. Falşificatorii vor răspunde înaintea justiţiei.

x Foştii funcţionari ai Băncii „Dacia", sunt rugaţi pe această cale a lua parte la consfătuirea ce va avea loc astăzi 9 Septembrie ora 7 seara, în localul Asociaţiei Funcţionarilor de Bancă din str. Cuza-Vodă, în vederea luării unor deciziuni însemnate.

x La Liceul Naţional mai sunt **locuri libere în clasele: II, 2 locuri; III, 15 locuri; IV. 5; V, 6; VI, 4; VII, 3.**

x **Poliţieneşti.**—A fost dus la poliţie Gh. Ionescu fără domiciliu stabil, pentrucă a ameninţat cu moartea pe cârciumarul Isac din str. A. Panu dacă nu-i vinde un kilogram cu vin.

— Un pungaş a furat un ceas în gara locală, dela Gh. Matache.

— Pe când d-ra Beni Con din str. Dancu traversa str. Cuza-Vodă, în dreptul băncei Moldova, a fost trântită la pământ de maşina No. 321-Iaşi. Victima s'a ales cu leziuni serioase.

— Poliţia cercetează pe Tudorica Hoţopan din Siliştea-Lăpuşna, pentrucă ar fi furat 12 linguriţe de argint dela d-na Beti Simovici din str. Şcoalei de arte

x **Vânzarea pânei.**—Un grup de funcţionari şi băcani, s'au prezentat azi dimineaţă la redacţia ziarului nostru şi ne-au relatat următoarele:

Prin noua ordonanţă a primăriei, se interzice băcanilor să vândă pâine.

Această măsură însă loveşte în funcţionari care-şi procură alimentele pe credit la băcani, iar conturile le achită de două ori pe lună. Prin măsura aplicată, foarte mulţi funcţionari nu şi-au putut procura ieri şi azi pâine.

Dealtfel primăria n'are dreptul să oprească vânzarea pâinei, mai ales în localuri unde se vând alimente.

Supunem d-lui primar aceste doleanţe.

x *Comitetul şcolar al Liceului Naţional*, având în vedere greutăţile părinţilor, a hotărât reducerea taxelor de solvă în Căminul Liceului de la 14.000 lei anual la 9.000 lei. Funcţionarii publici se bucură de înlesniri de plată. Informaţiuni detailate la Cancelaria Liceului.

x **Laboratorul de Analize chimice şi Microscopice** Dr. Rătianu autorizat de Ministerul Sănătăţei Publice, execută analize complecte de urini, spute, secreţiuni etc. precum şi or ce analize ce interesează Industria, Comerţul şi Higiena alimentară.—Iaşi Cuza-Vodă 48.

x Doctorul **BRENER** *specialist mamoş*, **boli de femei**, consultaţii de la 2 până la 4 p. m.

ORA 3

Se menţin taxele şcolare din anul trecut

Un ordin al ministerului instrucţiunii

Bucureşti 9.—Ministerul instrucţiunii a trimis tuturor şcolilor o adresă, prin care dispune a se menţine taxele şcolare din anul trecut. Taxele nu vor putea fi nici majorate, nici micşorate.

Aprobarea congresului învăţătorilor

Ministerul instrucţiunii a aprobat congresul învăţătorilor pentru zilele de 25 şi 26 Octombrie.

Congresul se va ţine la Bucureşti.

Răsplătirea activităţii culturale

Pentru răsplătirea activităţii culturale, ministerul instrucţiunii a hotărât să înfiinţeze un nou ordin intitulat „Meritul cultural", cu patru clase de decoraţii şi două de medalii.

Odată cu crearea acestui ordin, se vor desfiinţa actualele decoraţiuni „Bene Merenţi" şi „Răsplata muncii pentru învăţământ".

Guvernul a obţinut vot de încredere

Londra 9.— Guvernul englez a obţinut încrederea Parlamentului, cu 309 voturi pentru şi 250 contra. Laburiştii, afară de cinci deputaţi, au votat împotriva guvernului. Conservatorii şi liberalii au votat pentru.

Cu toate acestea e aproape sigur că parlamentul va fi dizolvat şi se vor face noui alegeri generale în cursul lunei Octombre.

Zeppelinul a adus din America un tânăr sărac

Dr. Eckener şi cererea unei mame

Berlin 9.— Zeppelinul, reîntors din America-de-Sud, a adus în mod gratuit din Brazilia pe un tânăr de origină germană.

Acesta plecase în urmă cu câţiva ani în America, dar nu şi-a putut face nicio situaţie.

Inainte de plecarea Zeppelinului mama tânărului a venit la Friedrichshaten şi l-a rugat pe d. Eckener să-i aducă fiul. Şi dr. Eckener n'a putut refuza cererea unei mame nenorocite.

Indrăzneţ furt

la oficiul poştal din strada Lăpuşneanu

Un furt de o rară îndrăzneală s'a întâmplat astăzi la prânz în localul oficiului poştal din str. Lăpuşneanu.

D. institutor pensionar Lascar Matasaru venise la poştă ca să expedieze o sumă de bani. In îngrămădeală, un individ necunoscut a sustras cu abilitate din buzunarul d-lui Matasaru suma de 14.000 lei. S'a înştiinţat poliţia, care a întreprins cercetări.

x Cercul studenţilor evrei din Iaşi anunţă membrii că fotografierea pentru tabloul comemorativ se execută la Foto-Luvru str. Lăpuşneanu No. 6, începând de astăzi.

x Copilul C. Mândru, fiul unui mncanic de tramvai, pe când se juca lângă un bazin cu apă din curtea Uzinei, a căzut în bazin şi s'a înecat.

AZI

Metropolis

la Cinema Gheltzer

România
Tribunalul Judeţului Iaşi secţia 3-a
Sub Preşedinţia d-lui M. Eşianu preşedinte
Asesor d. M. Prassa supleant
Sedinţa publică din 4 Septembrie 1931
PROCES VERBAL No.
In baza art. 695 şi următorii cod. com.
HOTĂRĂSTE:

Declară în stare de faliment pe Aizic Gaber comerciant din Iaşi str. Cucu No. 62. Numeşte sindic pe d. Jude Sindic al Tribunalului Iaşi. Ordonă aplicarea sigiliilor pe întreaga avere a falitului cu care se deleagă pe d. judecător Sindic al Trib. Iaşi. Fixează provizor epoca încetării poliţelor la 1 August 1928.

Stabileşte termenul de 21 Septembrie 1931 până când creditorii sunt obligaţi să prezinte la secretariatul sindicului declaraţiile de creanţile lor.

Fixează termenul de 2 Octomurie 1931 orele 13 când va proceda la incheerea procesului verbal de verificarea creanţelor lor. Ordonă numitului falit ca până în termen de trei zile să prezinte bilanţul şi registrele sale comerciale.

Această sentinţă se va executa provtzoriu.

Se vor îndeplini art. 709, 710 şi 943 din cod. com. şi conform art. 712 cod. com. se va comunica o copie d-lui Prim Procuror al d-lui jude Sindic al Tribunalului. Cu drept de opoziţie şi apel înlăuntrul termenului prescris de art. 711 din cod. com.

Dată şi pronunţată în şedinţă publică astăzi 4 Septembrie 1931.

ss) M. Eşianu ss) M. Prassa
Grefier, ss) G. Creţu
Conf. ss) Constantinescu

x **Crema de lăcrămioare"** este cheia unui ten frumos şi sănătos.

Tribunalul jud. Iaşi 3-a
Publicaţie de Vânzare No. 6968
din 29 August 1931

Tribunalul Iaşi, secţia 3-a, prin jurnalul No. 8851 | 931, a autorizat Corpul Portăreilor Trib. Iaşi să efectueze toate formele de vânzare prin licitaţie publică, a averei mobile proprietatea falitului Faibiş Heller domiciliat în Iaşi strada Ştefan cel Mare No. 44, compus din portofoliu, evaluat de d. jude Sindic la suma de 27.000 lei şi mărfuri, evaluate de expert la suma de 128.498 lei aflate în Iaşi, str. Zugravilor No. 43,

Se încunoştiinţează că vânzarea şi adjudecarea acestei averi vor avea loc în ziua de 23 Septembrie 1931 ora 13, pentru portofoliu, în Camera Sindicatului Falimentelor Trib. Iaşi iar la ora 16 pentru mărfuri faţa locului sus indicat începându-se licitaţia publică de la suma evaluărilor sus menţionate cu făcultatea d-lui jude Sindic de a o începe şi dela o sumă mai mică sub rezerva omologărei Tribunalului. Dosar No. 59 | 931

Preşedinte, s. v., M. Eşianu
Portărel, V. Stănescu

Dr. C. Gancevici
Medic primar al Sanatoriului BÂRNOVA
în timpul verii va da consultaţiile pentru
BOALE DE PIEPT
Luni, Miercuri, Vineri, începând de la ora 12 a. m
IAŞI—PIAŢA HALEI
(Farmacia Beceanu)
Marţi şi Joi după amează
Sanatoriul Bârnova

DOCTOR
Zenobia Vitner-Rosenthal
Boli de femei-Mamoş
Tratamentul sterilităţei
Consult. 2—5 d. m.
Str. Cuza Vodă 9

Dr. Natalia Schleier
de la clinica din Viena
specializată în boli de femei şi copii, naşteri,
Cons.: 8—9 dim. şi 2—6 p. m
str. Elena Doamna 26
Colţ cu str. Anastaie Panu

Renumitele vinuri de Vişan din vie
M. A. BADAREU
S'au pus în vânzare, cu preţuri moderate în sticle originale umplute la vie, la:
Magazinul „Consum" Piaţa Unirei 17
Consumul Andarache din strada Sf. Haralamb 12.
Consumul Goldştein din str. Cuza Vodă colţ cu str. Armeană
Consumul Gărei din B-dul Ferdinand 11.
Magazinul Aberman str. Ştefan cel Mare 215.

ANUL XXVII No. 7308

3 LEI EXEMPLARUL

VINERI 11 SEPTEMBRIE 1931

ABONAMENTE

Lei 1000 . . . . pe un an

„ 500 . . .

„ 300 . . .

ATELIERELE TIP

IAȘI.—STR. LĂPU

OPINIA

AR POLITIC COTIDIAN

ANUNCIURI

se primesc la toate

AGENȚIILE DE PUBLICITATE

și la

ADMINISTRAȚIA ZIARULUI

Iași. — Strada Lăpușneanu 37

Telefoane : Redacția 391 / Administrația 394 / Serviciul de noapte 367

Fundațiunea „Regele Ferdinand I"
București
Str. Știrbei Vodă 3
(Adm. Dom. Coroanei)

IDEI ȘI FAPTE

Un congres,

ca atâtea altele

Avocații din tot cuprinsul țării s'au strâns laolaltă într'un congres al lor, profesional. Sire deosebire de celelalte categorii năpăstuite de cetățeni, avocații nu s'au adunat spre a-și plânge durerile comune, precum o fac depildă agricultorii, micii comercianți, muncitorii, salariații și pensionarii.

Aceasta, din simplul motiv, că breasla apărătorilor face incontestabil parte din puținele bresle ce mai stau bine în țara noastră.

Desigur, s'a dus vremea aceia de după războiu, când avocații apăreau zilnic în zeci de procese și câștigau sumi fabuloase. Totuși și astăzi, cu toată criza economică (sau tocmai pentru că e criza și sunt falimente berechet), cu tot surplusul de stagiari,—avocații o scot la capăt.

Evident că, congresul fiind unul profesional, se impunea mai întâi o discutare amplă a tuturor chestiunilor în legătură cu dreptul — ceiace participanții au și făcut, consacrând două zile dezbaterilor strict profesionale. Programul mai prevedea un banchet, două, excursii, discursuri sentimentale, câteva vorbe tari, câteva vorbe de spirit,—ceiace n'a lipsit iarăși congresului dela Iași.

...Apoi congresul s'a închis, după ce s'a votat în prealabil o moțiune, cu o înșirare de doleanțe, care mai de care mai legitime; iar participanții s'au împrăștiat din nou pela cuiburile lor spre a-și căuta în liniște de treburi particulare.

— „Și atâta tot?"—ne-am întrebat într'un târziu, meditând asupra soluțiunilor pe care poporul român le așteaptă cu înfrigurare dela cei mari și învățați.

— Era un congres strict profesional—ni se va obiecta iarăși, și statutele asociației avocățești sunt destul de edificatoare în privința aceasta.

Dar avocații își iubesc doar și ei țara natală. Ceva mai mult: din toți titrații, ei dau în ultimul timp, contingentul cel mai împunător de conducători ai treburilor publice. Ca nici o altă breaslă intelectuală, ei vin mereu în contact cu massele oropsite; le cunosc ca nimeni altul multiplele nevoi; știu ce le doare. Ca oameni cu scaun la cap, ei își dau bine seama că poporul acesta multsuferitor așteaptă să-i vie mântuirea.

Deci, avocații aceștia—avocații care își agonisesc traiul depe urma bucluculilor ce se abat regulat asupra celor mulți; avocații care fac cu toții politică militantă; avocații care aspiră mereu la demnități mari; din ale căror rânduri se recrutează prefecți, primari, deputați și miniștrii,—n'au avut ei oare de spus în congresul lor, un cuvânt energic și în gravele probleme ce frământă în prezent sufletele tuturor?

Și doar nimeni n'ar fi presupus aici o tentativă de a lărgi prerogativele asociației.

Ci toată lumea ar fi fost impresionată adânc, dacă atâtor nevoi sociale și economice li s'ar fi căutat și aici un leac pozitiv.

Dar fiindcă avocații n'au procedat așa — cu toții am rămas cu impresia (pe care, dealtfel am avut-o mai de mult) că oamenii aceștia pun mai presus de interesele generale, cele profesionale. O constatare cu atât mai dezolantă, cu cât avocații își dau seama — ca nimeni altul—de jalea și prăpădul ce ne domină.

I. L. BASARABEANU

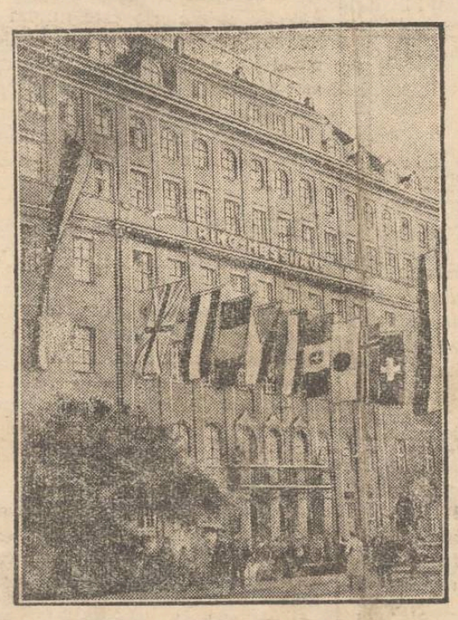

TÎRGUL DIN LIPSCA

Târgul de toamnă din Lipsca (Germania) a început zilele trecute.

In clișeu: palatul expoziției unde sînt arborate steagurile statelor care participă la acest târg internațional de mostre.

DIN TOATA LUMEA

Trei frați gemeni se căsătoresc în aceiaș zi. — Un caz deosebit s'a înregistrat în localitatea Amieux din Franța. Soții Magnard de acolo aveau trei băeți gemeni. Toți trei semănau perfect, cu atât mai mult cu cât aproape în permanență mergeau la fel îmbrăcați. Părinții, pentru a nu nedreptăți pe nici unul din ei, a oferit copiilor un regim egal. Și astfel frații au devenit oameni maturi și lumea tot nu-i putea deosebi prea bine.

Părinții aveau dintotdeauna un singur ideal: să-i căsătorească pe toți trei în aceiaș zi. Și această dorință s'a împlinit zilele trecute. Cei trei frați au așteptat, până când toți și-au găsit logodnice. Apoi au făcut nunta în comun, spre marea bucurie a părinților, care se decretau singuri cei mai fericiți părinți din lume.

De acum înainte cei trei frați gemeni vor putea fi mai lesne deosebiți,... după nevestele lor. Rămâne însă de văzut, dacă va mai rezista mult timp armonia între ei!...

*

Zeppelinul, un balaur!... — In recentul raid în America de Sud, Zeppelinul german a trecut deasupra Spaniei. Dar din cauza furtunei, dirijabilul a schimbat puțin intinerarul obișnuit, luând un drum pe unde n'a fost încă până atunci.

Țăranii spanioli sînt foarte superstițioși și naivi. Când au văzut Zeppelinul pentru prima oară, s'a produs o panică de nedescris... Oamenii s'au închis în case, iar în biserici s'au spus rugăciuni... pentru alungarea „dihaniei". Țăranii credeau că vine un balaur uriaș, spre a nimici lumea. Ei așteptau din moment în moment să cadă „namila din văzduh". Unii și-au luat rămas bun între ei; alții, mai îndrăzneți, s'au înarmat cu topoare și ciomege.

Dar... „balaurul" a trecut fără să coboare. In zadar s'a explicat populației că a fost un Zeppelin, vehicul aerian. Superstițioșii au rămas cu convingerea lor, spunînd că „balaurul" n'a coborât pe pământ, fiindcă Dumnezeu a luat în seamă ruga oamenilor... Din fericire, la întoarcere, Zeppelinul a luat un alt drum, așa încât populația respectivă a fost ferită de o nouă panică.

*

S'a sinucis, fiindcă n'a putut divorsa — Faptul s'a produs la San-Francisco (America). O doamnă anume Margie Willman dorea neapărat să divorseze, întrucât nu-și iubea bărbatul. Soțul însă n'a vrut să admită cu nici un preț divorsul. Pentru a obține despărțirea, femeia a născocit tot felul de motive. In cele din urmă a aranjat un adulter, subt ochii bărbatului.

Totuș, soțul răbda toate capriciile nevestei; o ierta mereu și se arăta de o bunătate exasperantă pentru soție. Femeia a introdus cereri de divors în cinci orașe diferite. Dar toate cererile au fost respinse.

Zilele trecute d-na Willman a fost găsită moartă în odaie. Ea a lăsat un bilet cu următorul cuprins: „Prefer moartea în locul căsniciei. Societatea cu legile ei stupide, e mizerabilă".

Unele grupări feminine din America, speculând acest caz, cer să se ușureze procedura divorsului.

*

100 lăzi cu aur în mare. — In anul 1922, în Marea Nordului, s'a scufundat vaporul „Egipt", care transporta 100 lăzi cu aur pentru băncile din Cairo. Și precum am anunțat, de ani de zile se fac cercetări, pentru descoperirea și ridicarea acestei comori din fundul mării.

In prezent s'a stabilit precis locul unde se află resturile vasului scufundat. Din portul francez Brest a plecat vaporul „Artiglio", cu câteva echipe de scafandri și cu toate aparatele necesare pentru ridicarea la suprafață a bogățiilor.

Scafandrii vor trebui să se coboare subt apă la adâncimea de 120 metri. Lucrările sânt foarte grele și primejdioase. Dar ele merită, desigur, riscul și truda, fiindcă în cele 100 lăzi se află aur în valoare de 839.000 lire sterling, adecă peste 671 milioane lei.

PRINTRE FEMEI...

Vorbe...

Lecții de dragoste

In urmă cu câteva luni, un grup de femei extravagante a înființat la Londra o școală a dragostei. S'au predat cursuri teoretice privind chestiuni de psicologie în legătură cu amorul. La început școala respectivă a fost frecventată de un public numeros. Era curiozitatea și atracția noutății. Dar după câteva săptămâni, auditorul s'a rezumat la un număr mic de persoane și deaceia zilele trecute școala iubirii și-a închis porțile.

Inițiatoarele puteau prevedea din primul moment acest rezultat negativ. In materie de dragoste, aproape ca în orice domeniu, publicul nu vrea principii și teorie. Lumea ar fi dorit experiențe practice și aplicațiuni pozitive. Așa e lumea; mai curând vrea să mănânce, decât să citească cărți culinare...

Dealfel, în practica amorului, teoriile au prea puțină valoare. După ce ai citi chiar tot ce s'a scris despre dragoste, nu înseamnă neapărat că vei ști să iubești. Amorul nu e o știință, care se poate învăța în formule rigide. E mai mult o artă și ca în orce artă, totul depinde de talentul partenerilor. Și acest talent nu poate fi mărturisit și cizelat, decât în manifestările lui efective. Deaceia cea mai bună școală a dragostei este și rămâne însăș dragostea.

i. b.

...și fapte

Pălăriile de astăzi

Multe doamne și domnișoare poartă astăzi nouile pălărioare, așezate oblic pe o jumătate de cap. Desigur însă puține femei știu cum s'a ajuns la această modă.

Precum e obiceiul în materie, toate modele vin din Paris. Nici de astă dată tradiția nu s'a desmințit. Noua modă este originară din capitala Franței.

Modista Agnes din Paris, supranumită „regina pălăriilor", s'a gândit că în vederea expoziției coloniale trebuie să creeze ceva nou. Cum însă epuizase toate formele, a recurs la un procedeu obișnuit. A scos din rafturi revistele cu

(Continuarea în pag. II-a)

Când va muri omenirea?

Ce declară savanții specialiști

Profesorul D. Grosser, un erudit biolog din Praga, a publicat o carte interesantă, cu titlul „Când va muri omenirea?". Profesorul ceh a colectat în această chestiune părerile celor mai renumiți specialiști din lume: astronomi, geofizicieni, biologi, etc... Părerea aproape unanimă este următoarea:

Pământul posedă mijloacele de existență pentru o populație de câteva ori mai numeroasă decât ceea de astăzi. Și aceste mijloace se vor găsi întotdeauna pe globul terestru. Totuș, după cum dovedește istoria pământului, va trebui să se producă în mod mai mult sau mai puțin lent o schimbare în viața oamenilor. Se știe că numeroase specii de animale au dispărut. Dacă oamenii nu vor dispărea cu desăvârșire, e științifice-ște însă aproape sigur că vor trebui să sufere modificări în înfățișarea lor și în felul de viață.

Dar asemenea transformări nu se produc decât în epoci de mare durată, așa cum se constată în istoria planetei noastre. Savanții cred că modificarea omenirii n'ar putea veni decât peste câteva... milioane de ani! Pentru vrâsta pământului nu e mult. Dar pentru oameni e suficient ca să nu aibă din acest punct de vedere griji prea mari!...

CONDIȚIUNELE climatologice ale viilor în 1931

în regiunea Iașilor; și prevederi asupra recoltei din acest an

In anul acesta condițiunile climatologice n'au fost tocmai favorabile culturei viilor. Luna Aprilie fiind mai rece ca normal, vegetațiunea a început la 14 a lunei și a înmugurit la 25 care este data normală, dar a fost întreruptă prin multe zile reci. Spre finele lui Aprilie, căldura s'a ridicat brusc, așa că înfrunzirea viilor a fost grăbită având loc la 4 Maiu în loc de 8 Mai data normală. De aici înainte temperatura s'a menținut mereu mai ridicată în tot cursul lunei Maiu și început lunei Iunie, ceea ce a făcut ca și înflorirea viilor să avanseze cu 3 zile, având loc la 12 Iunie în loc de 15 data normală. Dar, atât înainte cât și după înflorit au urmat ploi abundente și zile călduroase, ceea ce a făcut ca mulți podgoreni, cari nu stropise viile îndată după înflorire, să aibă de luptat cu mana ce a apărut puternic în viile puțin îngrijite. Acolo unde mana a făcut invasie puternică, stropirile ce s'au făcut după 15 Iunie n'au ajutat mult, sau de fel.

A venit luna Iulie cu ploi puține și temperatura mai ridicată ca normal, ceea ce a fost favorabil pentru a opri progresul manei, dar a împiedicat puțin desvoltarea boabelor; însă, luna August a urmat cu ploi foarte abundente, iar timpul a fost mai răcoros în ultimele două decade, din care situație viile n'au câștigat mult.

In rezumat, la 1 Septembre curent, viile aveau acumulate 2334 grade căldură de la începutul vegetațiunei, mai necesitând încă 723 grade până la quantumul de 3.057 grade cât le este necesar până la coacere în regiunea Iașilor. Din acest număr de grade se mai ocumulează până la 500 grade în Septembrie dacă va avea o temperatură normală, urmând ca restul de vre-o 200 grade să se câștige în prima decadă din Octombrie.

De asemeni, via cere 863 ore strălucire solară de la începutul vegetațiunei până la coacere; ori acumulând, în acest an, până la 1 Septembrie, 684 ore, mai are trebuință de 179 ore strălucire, cari să realizează în cursul lui Septembrie, dacă strălucirea e normală. Luna Septembrie este cea mai senină lună a anului și prevederile ne spun că putem spera o lună senină.

Prin urmare, anul acesta coacerea deplină a viilor va avea loc spre finele lui Septembrie, cu o săptămână mai timpuriu ca normal, dacă temperatura și durata de strălucire a soarelui vor fi normale.

Coacerea normală a viilor, în regiunea Iașilor, se face la 5 Octombrie; ori, anul acesta, în tot cazul, strugurii vor ajunge, credem, la deplina maturitate, dacă nu mai înainte, cel puțin până la data normală.

Producțiunea viilor este bună, în cantitate normală sau aproape normală în viile lucrate și bine îngrijite, afară de cele ce au fost manate și au pierdut frunza și al cărora rod este compromis; vinurile vor fi de calitate buna, normală sau chiar ceva mai superioară dacă nu vor lipsi căldura și soarele necesar în această lună.

Probabilitate, după cum se vede și din hărțile de timp zilnice ale Europei, ce primim, ne arată că putem spera la un Septembrie cald și cu multă lumină solară.

Iași, 9 Septembrie 1931

I. Țițu
Șeful Stației Meteorologice Agricole Copou-Iași

Actualități politice

D. MANIU ȘI AVERESCANII

Am înregistrat ieri mărturisirea d-lui Maniu, că uu va reveni în viața publică decât atunci când guvernarea țării se va încredința unui partid, înlăturându-se „tehnicienii", „personalitățile".. și cum le mai zice. Care ar fi acest partid, — îl este indiferent. Deocamdată îl interesează principiul.

Probabil că și Regele a luat cunoștință de acest punct de vedere, cu prilejul audienței din Iulie a d-lui Maniu, la Sinaia.

Oare la acea audiență n'o fi făcut d Maniu și unele recomandări? Ne amintim că tot pe atunci a avut loc voiajul în tren al d-lor Maniu și Goga, și au urmat zvonurile despre o apropiere (sau chiar fuziune).

Național-țărăniștii, în războiu crâncen cu liberalii, nu cumva au decis să sprijine formarea unui guvern Averescu? Poate asta înțelege d Maniu când cere un guvern de partid, cu adaosul: „orcare ar fi partidul".

X.

Vizionara din Konnersreuth

prezice o mare catastrofă

Cititorii își amintesc desigur de faimoasa vizionară Therese Neumann, fata stigmatizată din Konnersreuth. Mai multe persoane care au vizitat-o în ultimul timp, au adus o știre care a produs panică și senzație.

In momentele când i-au apărut din nou petele de sânge pe trup, Therese Neumann a avut viziunea unei mari catastrofe. Ea a declarat apoi că în luna Septembrie se vor înregistra în diferite părți ale lumii nenorociri grozave, care vor decima populația pământului. Se vor produce inundații și cutremere catastrofale; vor bântui boli cumplite.

După publicarea acestei prevestiri, clerul catolic a anunțat că Theresa Neumann e o vizionară falsă, o simplă exaltată. Totodată autoritățile polițienești au interzis vizitele publicului în casa vizionarei, pentru a opri astfel panica populației.

Șase ceasuri în luptă cu moartea

Un nou sistem de execuție capitală

La Charson—City (America de Nord) s'a introdus un nou sistem de execuție capitală. E vorba de o cameră, care este treptat umplută cu gaze otrăvitoare. Camera are o singură fereastră cu gratii, pe unde se poate privi spectacolul morții.

Primul executat în acest fel a fost banditul Louis Ceja, în vrîstă de 24 ani, autor al câtorva crime sălbatice. El a fost introdus în camera otrăvită la ora 3 după amează. După două ceasuri, condamnatul a apărut la fereastră și a făcut gesturi disperate. Acest spectacol era privit de 78 persoane, care au cumpărat bilete speciale plătite destul de scump. Printre spectatori, se aflau numeroși ziariști, fotografi și juriști.

Timp de șase ceasuri osânditul s'a luptat cu moartea, trecând prin groaznice chinuri fizice și morale. La ora 9 seara condamnatul și-a dat sufletul. Privind acest spectacol impresionant, câteva persoane au leșinat. Cele mai multe ziare americane protestează contra acestui nou sistem de execuție, pe care-l consideră ca o reînviere a vechilor metode barbare ale inchiziției.

Reflexii Cinematografice

de WRATISLAVIUS

Cinematograful Sonor

Opereta și Drama

După-ce în tot decursul verii am fost hrăniți cu filme mediocre sau în cel mai bun caz cu mâncăruri rămase, stătute și încălzite din nou, se pare că direcțiunile sălilor de cinematograf sunt pe căi mai bune.

Nu știm, dacă indemnul la această schimbare de poziție, vine de la fericiții care se reîntorc din vilegiatură — mai mult sau mai puțin agreabilă—sau din convingerea, că și noi ceștia care deși am rămas și am înfruntat cu eroizm arșița de peste 40°, cu neclintită credință și resemnare, am înghițit destule producțiuni submediocre.

Ceia-ce, însă, pentru noi, a rămas până azi problemă nerezolvată, este faptul paradoxal că și la cinematografe există sezon sau stagiune. Sau—dacă ceva la fel, are rațiune noi n'am priceput (și nu înțălegem nici acum) ca întreprinderile bazate pe contribuția *massei*—deci a mulțimei, care nu pleacă nici la Vichy, nici la Karlsbad și nici măcar până'n vreun sat modest nu se poate retrage pentru câte-va vreme, totuși această mare mulțime este nesocotită. Prin termenul: vacanță, se scuză atâtea. Firesc ar fi fost poate contrarul. Mulțimea doar nu e în vacanță. Dar, în sfârșit,..

Ceia-ce interesează însă în present, este faptul — îmbucurător desigur, că începutul lui Septembrie ne surprinde cu situația neobișnuită (la noi, în Iași) de a avea programe excelente la *toate* cinematografele. Ceva mai mult: se anunță o serie lungă de filme, cu reputație bine stabilită—dintre care, o mare parte, noi de multișor o cunoaștem atât din cele spuse de vizitatori ai Capitalei noastre, cât și din cele cetite prin cotidianele din Apus...

De ce durează luni multe — ba câte-odată ani întregi până ajunge un film bun la noi — aceasta este o altă problemă, căreia sperăm că'i va veni și ei rândul, curând, s'o explicăm.

Rămânem deocamdată la constatarea pomenită mai sus, că în săptămâna aceasta rulează în toate cinematografele filme bune și se anunță o serie impresionantă de primă calitate.

Odată cu acest bun început ne amintim de cele câte-va constatări făcute tot în această rubrică, cu privire la reușita din ce în ce mai accentuată a filmului sonor — *vorbit* și *cântat*. Ajunsesem la concluzia că cinematograful Sonor deschide imense perspective culturale — ne gândim la filmele *instructive*, dar dă și posibilitate regizorilor de mare anvergură să înfăptuiască opere de proporții atât de gigantice, cum în nici-un teatru din lume, ori câte mijloace bănești sau technice ar avea la îndemână nu ar fi și nu este cu putință să'i reușească.

Aceasta pentru bunul motiv, că deficitele ar fi dezastruoase, când pentru montarea unui spectacol destinat *unei singure săli* s'ar cheltui milioanele, zecile de milioane lei (sau chiar sute!!) puse în joc pentru realizarea unui singur film—dar care se poate reprezenta simultan în 5 sau chiar *zece mii* (zece mii!) de săli la aceiaș oră pe toate continentele pământului.

Exemple—putem da la infinit. Și dacă citâm câte-va pilde recente, suntem în plin subiect al rândurilor de față și în plină actualitate... locală.

*

Se reprezintă la *Trianon* co.

(Continuare în pagina II-a)

Boiangeria şi Spălătoria Chimică

Martin Buchholzer-Iaşi

Telefon No. 72 **FURNIZORUL CURŢII REGALE** **Casa fondată 1897**

Centrala : Str. Păcurari 105

Filiale în Iaşi : str. Lăpuşneanu 25, Piaţa Cuza Vodă 3, str. Anastasie Panu 74, str. Cuza Vodă 6, str. Nicolina 4

Sucursale în provincie Roman : str. Ştefan cel Mare 199, Botoşani Piaţa Carol, P. Neamţ Piaţa M. Kogălniceanu 11, Fălticeni str. Carol II 165, Tg. Neamţ str. Ştefan cel Mare 141

Agenţii Vaslui : str. I. C. Brătianu 29, Hârlău str. Ştefan cel Mare, Suceava str. Regele Ferdinand 32, Tg. Frumos str. Principală

Cel mai mare şi perfecţionat stabiliment în această branşă execută comenzile în mod unic

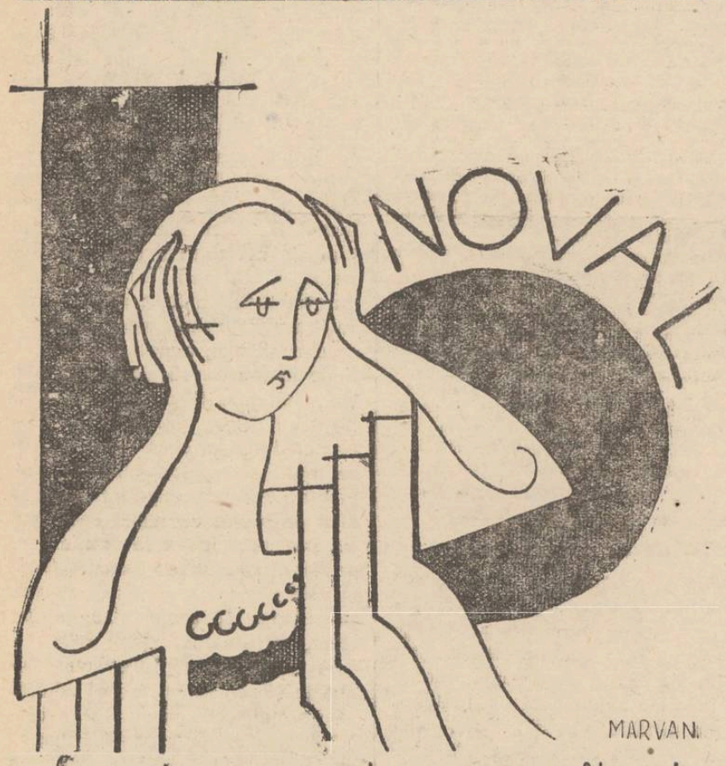

La dureri de cap, răceli Junghiuri, gripă, gutural LUAŢI NOVAL

În vederea sărbătorilor evreeşti s'au pus în vânzare ULTIMELE EXEMPLARE din

Machzorul de Roş Haşana

cu traducere în româneşte de Rabin Dr. Thenen

De vânzare la Tipografia „Progresul" din Iaşi str. Unirei 9, precum şi la librăriile principale din oraş, cu preţul de lei 150.

Expediţiuni în provincie contra ramburs.

PUBLICAŢIE

Comitetul şcolar al liceului Naţional din Iaşi aduce la cunoştinţa celor interesaţi că va ţine licitaţie publică în ziua de 1 Octombre a.c. ora 10 a. m. în cancelaria liceului pentru procurare de pâine, carne, coloniale şi brânzeturi necesare căminului de pe lângă acest liceu pentru anul şcolar 1931—1932.

Licitaţia se va ţine în conformitate cu art. 88—110 din Legea Contabilităţii Publice precum şi art. 31 | 53 din regulamentul Oficiului Central de Licitaţii.

Caietul de sarcini şi orice alte informaţiuni se pot obţine la secretariat în fiecare zi de lucru între orele 10—12 a. m. Comitetul

INSTITUTUL de Electro - Radiologie

DR. ROSENTHAL

SPECIALIZAT LA PARIS

ASISTENT UNIVERSITAR

Medic Radiolog de Spital

Radioscopie, Radiografie, Radioterapie superficială şi profundă

Diatermie, Raze Ultra-Violete

Piaţa Unirei 3

Cons. 9-10 a. m. şi 2-6 p. m.

Dr. C. Gancevici

Medic primar al Sanatoriului BÂRNOVA

în timpul verii va da consultaţiile pentru

BOALE DE PIEPT

Luni, Miercuri, Vineri, începând de la ora 12 a. m.

IAŞI—PIAŢA HALEI

(Farmacia Beceanu)

Marţi şi Joi după amează

Sanatoriul Bârnova

DOCTOR

Zenobia Vitner-Rosenthal

Boli de femei-Mamoş

Tratamentul sterilităţei

Consult. 2—5 d. m.

Str. Cuza Vodă 9

Domnişoara Frosica

Coafeză, foastă lucrătoare la Coafor Codreanu îşi anunţă Onor sa clientelă c.. începând de astăzi lucrează împreună cu PAULA (fost la Vogt) la **COAFOR CONTINENTAL** Piaţa Unirei vis a vis de Traina.

DENTISTUL

FRIDRICH GRÜNBERG

Consult. 9—1 şi 3—7

str. Ştefan cel Mare 3

Maculatoare

carnete de notiţe) de vânzare eftin la Depozitul de ziare S. Peritz str. Unirei 5 (lângă Sidoli).

Dentista M. Levental-

FRIDMAN

(str. Brătianu 201, sus la farmacia Konya)

s'a reîntors din vilegiatură şi a reluat consultaţiile

Mayer Aron

AVOCAT

Str. Libertăţei 8

Bucureşti 5—6

DOCTORUL

R. DAMSKER

str. Ghica-Vodă No. 44-46

consultă zilnic

MEDICINA INTERNA SIFILIS şi GENITO-URINARE

ntre orele 8-11 a. m. şi 3-7 p. m.

Diathermie şi băi de lumină

LA CERNAUŢI se găseşte zilnic ziarul „Opinia" la chioşcul din piaţa Unirei (halta tramvaiului, precum şi la debitele principale din oraş.

ECOURI

x **D. Avocat Lazăr Marcovici** *reîntorcîndu-se în localitate şi-a reluat ocupaţiunile în biroul său din* **Iaşi, str. Lăpuşneanu 23.**

x Inspiră toată încrederea „Loteria Spitalelor Evreeşti din Ardeal", fiindcă trageriile nu se amână, iar câştigurile de trei milioane sunt depuse de pe acum la Banca Ardeleană din Cluj. Comandaţi dar lozuri de 100 de lei bucata la biroul Central din Cluj Piaţa Unirei No. 20 sau la Sucursala din Iaşi : Samy Brück agentură, Bul. Ferdinand No. 9.

x **Doctorul M. Held**, reîntorcându-se în localitate, şi-a reluat consultaţiunile în cabinetul său din *str. Anastasie Panu No. 24.*

x **D. Prof. Dr. I. Tănăsescu** *reîntorcându-se în localitate şi-a reluat consultaţiile în cabinetul d-sale din str. Coroi 4 bis.*

x Doctorul **Sebastian Pineles** specializat la Paris şi Viena în boli de copii şi sugaci consultă zilnic 8—10 dim. şi 2—5 d. a. în str. Şcoalei de Arte 9 etaj lângă soc. Sport şi Muzică).

Se caută

domn destoinic, prezentabil cu spirit comercial pentru deplasare în diferite oraşe. Posibilitate frumoasă de câştig. A se prezenta **AZI** la Hotel Palace între orele 7 la 9 seara.

Ing. Iovănescu

România
Corpul Portărelor Tribunalului Iaşi
PUBLICAŢIE No. 347
Anul 1931 Luna August 27

Se publică spre cunoştinţa generală că conform adresei Judecătoriei Ocol 2 Urban Iaşi No. 40.304 | 931 se va vinde prin licitaţie publică în ziua de 30 Septembrie 1931 ora 10 a.m. averea mobilă sequestrată cu Procesul Verbal No. 1850 | 931 dela N. Pintilie la pretenţia Casei de Economie „Prevederea" din Iaşi averea compusă din 1) una vacă plăvană 2) cinci lăicere, 3) patru macate de păr, 4) una maşină de cusut marca „Singer".

Vânzarea se va face în Piaţa Păcurari din Iaşi pe bani gata şi în asistenţa comisarului respectiv.

Şef Portărel, Indescifrabil

Secretar, Munteanu

România
Corpul Portărelor Tribunalului Iaşi
PUBLICAŢIUNE No. 349
Anul 1931 Luna August 27

Se publică spre cunoştinţa generală că conform adresei jud. ocol 2 Urb. Iaşi No. 40306 | 931 se va vinde prin licitaţie publică în ziua de 2 Oct. 1931 ora 10 a.m. averea mobilă sequestrată cu procesul verbal No. 1851 | 31 de la Gr. Haidău la pretenţia Casei de Economie „Prevederea" din Iaşi averea compusă din 1) două vaci porumbe, 2) cinci oi negre şi lai.

Vânzarea se va face în Piaţa Păcurari din Iaşi pe bani gata şi în asistenţa Comisarului respectiv.

Şef Portărel, Indescfrabil

Secretar, Munteanu

România
Corpul Portărelor Tribunalului Iaşi
PUBLICAŢIUNE No. 348
Anul 1931 Luna Iulie 27

Se publică spre cunoştinţa generală că conform adresei judec. ocol. 2 Urb. Iaşi No. 40305 | 931 se va vinde prin licitaţie publică în ziua de 1 Oct. 1931 averea mobilă sequestrată cu Procesul Verbal No. 1763 | 31 de la Gh. Tărăboanţă la pretenţia Casei de Economie „Prevederea" din Iaşi averea compusă din 1) un cal negru etate 10 ani 2) una căruţă cu patru roate, 3) una mânzată de un an.

Vânzarea se va face în Piaţa Păcurari din Iaşi pe bani gata şi în asistenţa comisarului respectiv.

Şef Portărel, Indescifrabil

Secretar, Munteanu

VINURI

T. şi D. Bădăreu

TARIF

(Litrul în sticlă înfundată)

Alb	1930	14 lei
Alb Sup.	1930	18 „
Negru vârtos	1930	16 „
Riesling	1927	32 „
Grasă de Cotnari	1927	45 „
Bordeaux	1927	50 „
Riesling	1922	100 „
Cotnari	1922	130 „

NUMAI la Băcănia Pincu Kahane Str. Cuza-Vodă (vis-a-vis de Librăria Socec)

x Doctorul **BRENER** *specialist mamoş*, boli de femei, consultaţii de la 2 până la 4 p. m.

PRINTRE FEMEI

(Continuarea din pagina I-a)

modele dinainte de război şi apoi a tras la sorţi. Ea a ridicat la întâmplare o foaie cu modele, pe care se afla desemnată tipul pălărioarelor ce s'au purtat în vremea reginei Victoria.

Şi modista, fără să ezite, a lansat pălăriile micuţe de odinioară, cu pene şi pleureuse. Moda, ca deobiceiu, a prins. Singura inovaţie în materie este numai că în partea capului ce rămâne descoperită, părul trebueşte aranjat artistic. Pălărioara însă este tipul pălăriilor de acum cinci decenii. Ceiace confirmă adevărul că noutăţile modei nu sânt decât reabilitarea vechiturilor...

Gospodine moderne

Vorbesc două prietine. Una spune :

— Draga mea, noua ta bucătăreasă găteşte minunat.

— Bine, răspunde cealalta, dar i-am ajutat şi eu.

— Nu face nimic ; cu toate acestea mâncarea a fost foarte gustoasă...

Femeile domină...

Cea mai recentă statistică cu privire la populaţia pământului, a dovedit din nou că numărul femeilor este simţitor mai mare decât cel al bărbaţilor. Surplusul de femei se cifrează la aproape două milioane.

Faptul ar dovedi că şi la propriu, şi la figurat, femeia domină...

Un ziar al femeilor

La Copenhaga şi-a făcut apariţia unui ziar scris în întregime de femei. Ziarul este editat de liga pentru apărarea feminismului.

Gazeta este foarte elegantă — specific feminin—şi apare săptămânal în 12 pagini.

Ziarul poartă titlul „Eva" şi nu primeşte nicio colaborare din partea bărbaţilor. Domneşte exclusivismul cel mai strict.

Puţin humor

La măcelar :

— E fragedă carnea de vacă ?

— Da, duduie ; e fragedă ca inima unei femei.

— Atunci dă-mi te rog carne de viţel...

*

— Sîntem căsătoriţi de 20 ani şi niciodată bărbatul meu n'a ieşit seara de acasă.

— Asta se cheamă dragoste.

— Ba nu ; se cheamă reumatism !

Bibliografie

A apărut No. pe Iulie-August al cunoscutei reviste *„Vremea Şcolii"*.

Revista e închinată institutorilor ieşeni pensionaţi. Dl. Prof. univ. C. Fedeleş scrie un omagiu, binemeritat.

Urmează articole semnate de d-nii : Dr. S. S. Bârsănescu, Gh. Chiriţescu, Gh. Al. Ciobanu, Gh. Dodon, M. V. Câmpu, C. Eremia, Const. Rollea, Titus Minea, Gh. Andriescu, D. Zamfirescu şi Vasile Pamfil.

Revista mai cuprinde un articol, al d-lui Lucian Predescu, despre „Data naşterii lui Ion Creangă", cu date inedite şi interesante.

Restul revistei, informaţii şcolare.

Se întinde prostituţia la sate

Descoperirea unui cuib de desfrâu — Arestarea unei proxenete

In apropierea com. Icuşeni, se află un sătuleţ anume Catea, situat lângă hotarul judeţului nostru.

In acest sătuleţ locuitorii duceau o viaţă liniştită şi rareori se întâmpla vreo ceartă, care să tulbure liniştea sătenilor.

„Preoteasa misterioasă"

Iată însă că a intervenit un fapt, care a transformat sătuleţul liniştit de odinioară, într'un adevărat cuib de desfrâu.

In urmă cu un an s'a mutat în satul Catea o femeie anume Maria Ivanova, originară din Basarabia.

Din prima zi, ea a părut suspectă sătenilor cari însă n'au putut descoperi enigma traiului ei izolat.

Femeia spunea în sat, că a fost soţia unui mare preot rus, care a murit de câţi ani.

Şi pentru a-i purta veşnica memorie, a hotărât să trăească în izolare.

Un cuib de desfrâu

In realitate însă, această femeie nu era decât o patroană de bordel, care s'a mutat în acest sătuleţ, deoarece la târg „afacerile" nu mergeau bine.

Noaptea, ea se furişa din casă şi se posta pela casele oamenilor, căutând să ademenească fetele.

„Misterioasa" femeie a reuşit astfel să-şi atragă câteva fete, cărora le plătea lunar pentru a practica prostituţia.

Dar locuitorii au aflat de cele ce se petreceau în casa falşei preotese.

Flăcăul Cornea Ioan, împreună cu câţiva săteni, au venit aseară în casa femeiei Maria Ivanov, unde au surprins mai mulţi flăcăi din sat. Era un spectacol de adevărată destrăbălare.

Cornea şi ceilalţi, au ieşit imediat şi au vopsit toată casa cu păcură.

A doua zi au fost anunţaţi jandarmii care au arestat pe desfrânata femeie, patroana locaului.

S'a deschis o anchetă.

Rep

Se intensifică incasarea impozitelor

Vizita unui inspector financiar la Iaşi. — Anchete asupra situaţiei economice

D. Tăutu, inspector general se află de două zile în localitate, instalat la administraţia financiară. Intâia misiune a d-lui inspector e activarea încasărilor.

In acest scop, d. Tăutu a invitat la o conferinţă pe şefii de birou, pe controlori şi perceptori, şi i-a îndemnat la o intensificare a încasării dărilor, deoarece s'au constatat scăderi simţitoare. D. inspector i-a făcut responsabili în caz de neconformare.

*

Obiectivul d-lui inspector general are însă o latură cu mult mai impresionantă.

In adevăr, d-sa a cerut tuturor şefilor de circumscripţie să-i înainteze de urgenţă, câte un raport despre situaţia reală economică în circumscripţii, în legătură cu fiscul.

Se lucrează la aceste rapoarte, care vor fi tablouri vii, despre trista stare de lucruri, la ţară şi în oraş.

Raportul general va fi prezintat ministrului de finanţe. E probabil că o atare anchetă se va face în toată ţara.

Se'nţelelege că de dorit ar fi să nu se treacă peste odservaţiunile micilor slujbaşi,—cei mai în măsură a cunoaşte realitatea

DAN

Spectacolele zilei

Unde mergem astăzi?..

10 Septembrie

Cinema Trianon — *Trei băieţi şi o fericire* cu *Lilian Harwey* şi *Willy Fritsch*. Al doilea film : *Ultima companie* cu *Conrad Veidt*. Jurnal sonor Paramount şi desene sonore animate.

Teatrul Cinema Sidoli. — *Parada Frumuseţii* film sonor românesc cu *Sofica Ionescu* şi *Groner*. Al doilea film *Visul Dragostei* cu *Hans Albers, Kathe Dorsch, Lucie English* şi *Trude Berliner*. Al treilea film *Cowboyul misterios* cu *Tom Mix*. Complectare : *Micki la teatru.*

Teatrul Pomul Verde.— *Reliche.*

Cinema Elysée.— *Copoiul* cu *Hans Albers*. Al doilea film : *Nu mai cred în femei* cu *Richard Tauber* şi *Werner Fuetterer*.

Cinema Ghelţer — *Metropolis* cu *Rudolf Klein Rogge* şi *Brigitte Helm*. Al doilea film : *Regele codrilor* cu David Lee şi cânele *Rin Tin Tin*. Complectare : *Nopţi havaiene.*

Berăria Luther (Piaţa Unirei) Renumitul Jaz Vermont. Bufet copios cu cele mai delicioase mâncăruri calde şi reci. Supeuri speciale : Bere şi vinuri din pivniţele *Luther*". Seara dancing în ritmul jazului „Vermont".

Copii cu simţuri aprinse

Un viol lângă Sculeni

Sculeni 10.—Cazul s'a petrecut în satul Gherman de lângă Sculeni în următoarele împrejurări :

Fetiţa Ghiana Sârbu, în etate de 9 ani, aflându-se la câmp, a fost zărită de flăcăul Gheorghe Ciomschi. Flăcăul, în vrâstă de 17 ani, apropiindu-se de fetiţă, i-a propus să meargă împreună acasă.

Micuţa necunoscând intenţiile tânărului, a acceptat. La o cotitura a drumului, fetiţa a fost trintită la pământ şi batjocorită în chip sălbatec. Atentatorul a fost înaintat azi Parchetului de Bălţi

CR. M.

x D. Giurgiuvan a fost numit prefect al jud. Hotin.

Reflexii cinematografice

CINEMATOGRAFUL SONOR

(Continuarea din pagina I-a)

media plină de vervă, ritm şi melodii agreabile : *„Die drei von der Tankstelle"*. Rolurile celor trei tovarăşi sunt incredinţate—fie-care câte-unui artist cu incercată reputaţie *(Willy Fritsch* şi *Karlweiss)* şi rolurile feminine deasemenea în mâni bune *(Lilian Harvey* şi *Olga Tschekova)*. Până şi rolurile episodice (*Bressart*) sunt la : aceiaş nivel.

Pe noi însă ne-a impresionat mult mai mult, aşa zisul *„al doilea film"*.

Un epizod din războiul francogerman de la 70 sau de acum o sută de ani indiferent. Am putea spune un epizod dintr'un război oare-care, dar atât de zguduitor, încât constitue una din paginile cele mai eloquente ce s'au scris în contra măcelului dintre oameni.

Insuşi faptul că *Conrad Veidt* deţine rolul căpitanului, este un detaliu aproape secundar faţă de opera grandioasă a regizorului care a reuşit să plasticizeze atât de impresionant atât atmosfera de distrugere cât şi jertfirea de sine a celor 13 rămaşi încă în viaţă, dar care cad apoi răpuşi toţi, până la unul, după-ce au apărat trecerea grosului armatei, în retragere.

Filmul constitue tipul clasic al dramei istorice neaccesibilă însă nici scenei propriu zise şi nici teatrului în aer liber. Ci părţile descriptive şi efectele de masă, constituind principalul, numai o lungă şi complicată serie de scenarii o poate realiza.

Acelaş lucru se petrece de altfel şi cu drama modernă, redată ca scenariu de film şi care se reprezintă acum la *Sidoli*. Noi pe principalii interpreţi îi cunoaştem, din întâmplare şi de visu...

Atât *Käthe Dorsch*, cât şi *Hans Albers* au ajuns să fie astă-zi corifei ai scenelor germane. Dar ceia-ce ne oferă în succesiunea de scene dramatice sub titlul : *„Trei zile de fericire"*, este un capitol zguduitor din viaţa lucrătorilor, o dramă cu substrat adânc, de izbitor adevăr şi lipsit cu desăvârşire de dulcegăria agasantă a filmelor cu *hopy end*.

Evident, că acei care nu înţaleg bine limba germană sunt întrucât-va inferiorizaţi, dar drama e atât de puternică şi atât de maestru redată, în cât nu se poate să nu găsească răsunet în sufletul spectatorului.

Iar dacă acest spectator este şi iubitor al naturii, prieten al cailor crescuţi în stepele nesfârşite, îşi va încânta ochiul cu decoruri *naturale* de rară frumuseţe, cu plante exotice în plină exuberanţă a înfloririi, în mijlocul cărui tablou, *Tom Mix* exhibă neîntrecutele sale acrobaţii equestre.

O reconfortare bine venită după emoţia dramei sumbre ce se consumase cu o oră înainte şi care culminase în sinuciderea bietei fete, după ce o clipă a gustat din fericirea atât de mult visată...

Adăogând că şi la *Elisée* se reprezintă un film de dramatism puternic tot cu *Hans Albers (Der freifer : Copoiul)* pe lângă o reputată senzaţie mondială, cunoscutul film al lui *Richard Tauber (Nu mai cred în femei)* ajungem la închierea acestor note, asupra filmelor din săptămâna aceasta.

In toate cinematografele din Iaşi rulează lucruri bune. Probabil că de ace'a cetim pe afişe : *„Deschiderea Stagiunei"*...

W.

x Bătăturile le înlăturaţi sigur cu „Coricol".

Depozit : Farmacia Polak, str. Ştefan cel Mare.

O urmărire cu peripeţii

Cum au fost arestaţi alţi călugări care agitau pe chestia calendarului

Am arătat că în com. Vânători (jud. Neamţ) funcţiona o casă de rugăciuni, unde călugării excluşi din monahism făceau slujbe religioase, după vechiul calendar.

Deasemenea am relatat că după o urmărire cu peripeţii, au fost arestaţi şase din călugării vinovaţi. Trei însă au putut dispărea. Şi pentru prinderea lor s'a recurs la

Un truc

Casa de rugăciuni nu mai era supraveghiată. Se dăduse zvon prin sat că ministerul a aprobat funcţionarea ei. Vestea a prins. Zilele trecute, adepţii vechiului calendar s'au grăbit să se înapoeze. Trecuse de miezul nopţii şi călugării se închinau.

Un săţean a anunţat jandarmii.

Ca la cinematograf...

Sosiţi la faţa locului, jandarmii au încercat să pătrundă în casă. Uşa era însă încuiată. Cei dinăuntru au fost somaţi să se predea. In intervalul acesta, aproape tot satul venise să asiste la arestarea agitatorilor.

Profitând de gălăgie, călugării au eşit din casă, pe o uşă dosnică, unde îi aştepta o căruţă. Jandarmii au simţit însă această manevră şi s'au luat după fugari.

A început o urmărire, ca în filmele senzaţionale.

Jandarmii călări alergau în noapte după căruţa cu călugări, care mânau spre pădure. In urma lor veneau numeroşi săteni, cu făclii, luminând calea.

Urmărirea a durat o jumătate de oră. In cele din urmă, călugării au fost prinşi.

Sânt în număr de 3 şi mai poartă încă rasa călugărească. Şeful lor, Dionise Robu, în vrâstă de 35 ani, a declarat la postul de jandarmi că nu renunţă la propaganda vechiului calendar, fiind gata a înfrunta orce risc.

Toţi agitatori au fost trimişi sub escortă la iegiunea din P. Neamţ.

VAL.

Comicul Ramadan

la Naţionalul din Bucureşti

Conform hotărârii teatrelor naţionale de a face schimb de actori, teatrul nostru va furniza şi el elemente Naţionalului din Bucureşti.

D. Ionel Teodoreanu, directorul scenei ieşene, a făcut prima alegere în persoana d-lui C. Ramadan.

Savurosul comic va pleca în curând la Bucureşti, unde va interpreta două roluri de efect: maestrul de filosofie din „Burghezul gentilom" şi revizorul Brösecke din „Institutorii", piese care fac parte din repertoriul permanent al teatrelor.

L-am văzut pe d. Ramadan în aceste două roluri caracteristice şi l-am aplaudat frenetic. Ii dorim acelaş succes şi pe scena bucureşteană, pentru triumful meritului unui actor de mare talent şi pentru reconfirmarea renumelui Iaşului de pepinieră a elementelor de valoare.

x Regulamentul Academiei de Bele-Arte din localitate, a fost aprobat de d. Iorga, sub rezerva ratificării parlamentului.

Frantz Gölles
născut fără mâini. Face cele mai grele lucruri cu picioarele

— Sala fost LIGA AGRARA —
Piaţa Unirei, deasupra Berăriei „LUTHER"
IREVOCABIL ULTIMELE ZILE
Cel mai mare **MUZEU** Anat.-Patolog şi ENIGME ALE NATURII
Deschis de la orele 11 a. m. până la orele 1 p. m. şi de la orele 3—11 seara
Intrarea 10 Lei
Duminică şi sărbătorile dela 11 a.m. până la orele 11 seara fără întrerupere
MISS VIOLETA

Măsuri drastice

contra brutăriilor nehigienice

In urma inspecţiilor inopinate, numeroase brutării au fost găsite în stare nehigienică.

In consecinţă s'a înaintat un raport delegaţiei permanente a primăriei, prin care se propune retragerea autorizaţiilor la brutăriile Lupu Iosef şi I. Avram str. Cucu şi închiderea până la complectă refacere a brutăriilor Leon Haimzohn din str. Cizmăriei, I. M. Barasch str. Ghica Vodă şi I. Haimzohn din Tg. Cucului.

S'a dat termen de 15 zile pentru a se conforma prescripţiilor sanitare, brutăriilor Strul Gram, Moldaver, Magher şi Lazăr Climer din str. Anast. Panu; Leon Dulce, David Haim şi Peisa Grünberg din str. Cucu; Ruhla Naftule din str. Eternităţii, Adela Lupu din str. Elena Doamna, etc...

INSCRIERILE

la Facultatea de Drept

Inscrierile pentru anul I la Facultatea de Drept din Iaşi încep la 1 Octombre şi se încheie la 30 Octombre a. c.

Actele necesare pentru înscriere sunt următoarele; diploma de bacalaureat şi actul sau extractul de naştere.

Transferările de la orice Facultate de Drept din ţară sau din străinătate, se fac numai în cursul lunei Octombre la cea din Iaşi.

Inscrierile la examene pentru toţi anii, licenţă şi doctorat, în sesiunea de Octombre-Noembrie, încep la 1 Octombre şi se încheie la 10 Octombre inclusiv; iar examenele se ţin între 20 Octombre şi 10 Noembre a. c.

O SERBARE LA MIROSLAVA

Activitatea la sate a „Oastei Domnului"

Marţi dim. echipa de propagandă religioasă a „Oastei Domnului" a plecat la Biserica din Miroslava unde se serba hramul Naşterei Domnului.

Ostaşii au luat parte, dând răspunsurile sf. Leturghii, şi cântând diferite concerte religioase, în admiraţia tuturor, biserica era plină până în curte de săteni şi o lume selectă de credincioşi care au apreciat frumosul cor, compus numai din „ostaşi" sub conducerea d-lui I. Lăzăr.

La sfârşit părintele paroh Bodnărescu a ţinut o interesantă şi inimoasă predică.

Apoi d. Ilie Rătculescu a vorbit despre patima beţiei care pustieşte satele, gospodăriile şi chiar sufletele celor ce cad în robia ei; explică rostul fiinţării „Oastei Domnului", elogiind pe Preotul P. Chirica.

D-nul Velicu Directorul şcoalei de agricultură „Prinţesa Olga Sturdza" din Miroslava a invitat pe „Ostaşi" Preot şi Dascali a lua masa în comun cu elevii orfani ai şcoalei.

La masă s'au cântat diferite concerte, şi s'au recitat poezii religioase.

D. Ratculescu a mulţumit pentru ospitalitatea bine-voitoare făcută ostaşilor şi roagă pe toţi cei prezenţi să se înscrie în „Oaste".

D-l director al şcoalei a făgăduit a lua parte activă cu toată şcoala şi familia sa, la mişcarea „Oastei D-lui". *As*

„FACTORII OCULŢI"

ŞI D. MAREŞAL AVERESCU

In „Indreptarea" de astăzi, d. mareşal Averescu publică un foarte semnificativ articol în care se războeşte cu aşa zişii „factori oculţi"

D. mareşal Averescu

care pretind să dea lecţii partidelor politice, să le comande anumite atitudini, să le pretindă selecţii de persoane; — factori misterioşi care contestă rolul partidelor (aşa cum există ele) în viaţa publică.

Analizând problema, d. Averescu relevă o vagă ameninţare cu un anumit „eveniment" pe care factorii „ceilalţi" (misterioşi, oculţi, sau—cum se mai zice—Camarila) o aruncă şefilor de partide. Evenimentul în chestie sună foarte mult a *dictatură.*

Şi d. mareşal Averescu încheie textual:

„Nu pot de cât să condamn procedeul acelor „CEILALŢI" şi să le prezic în acelaş timp, că dacă vor urma pe calea pe care au apucat, vor izbuti să împingă partidele la unire, dar cu totul într'un alt sens.

„Luaţi bine aminte domnilor, „CEILALŢI"; nu confundaţi cumineţenia cu lipsa de curaj la momentul cerut.

„Suntem un popor îngăduitor, nu însă şi laş. Cunosc sufletul poporului nostru mai bine ca dv.".

Mai trebue observat că articolul mareşalului a fost imediat reprodus şi acceptat de ziarul „Dreptatea" oficiosul partidului naţional-ţărănesc.

Prin urmar, un ddevărat front de partide împotriva intenţiilor de aventură.

Sântem, incontestabil, în momente politice deosebit de însemnate pentru ţara noastră,—în preajma ciocnirii a două concepţiuni, a două sisteme de diriguire obştească.

Este interesant a se vedea şi atitudinea partidului liberal, faţă de formulările d-lui mareşal Averescu.

x **„Crema Miraculoasă"** distruge petele de pe obraz, albeşte şi catifelează pielea, dându-i o fineţă deosebită şi un parfum delicios. Depozit: Farmacia Dr. Rătianu Str. Cuza V dă 48. Se trimite contra ramburs ori unde se cere.

Alte amănunte impresionante

în jurul dramei din str. Crucii

In legătură cu drama familiară din str. Crucii, mai sânt de notat următoarele:

Când unii din colegii inginerului Miroeschi au adus la cunoştinţa defunctei lui soţii că bărbatul o înşeală cu o funcţionară dela C. F. R., d-na Miroeschi a cerut Parchetului autorizaţia de a-şi surprinde soţul în flagrant delict de adulter. Această cerere s'a produs Sâmbătă după amează. D. procuror Costinescu, care acum cercetează amănuntele dramei, i-a dat autorizaţia solicitată.

Certurile între soţi au început din cursul lunei Ianuarie, când unica fiică a lor Tatiana, a murit în spitalul Izolarea.

De atunci nervozitatea defunctei Natalia Miroeschi s'a accentuat, cu atât mai mult cu cât simţea şi lipsa bărbatului care fiind angajat la refacerea liniei Iaşi—Bârlad şi Iaşi—Paşcani, se afla mereu pe drumuri.

Când a aflat despre aventura amoroasă, soţia a căutat să se răzbune.

Soţul însă a vrut să împace lucrurile, după cum a declarat el vecinilor săi, comisarul Iancu dela Siguranţă şi comerciantul Rozman. Dar soţia n'a putut fi înduplecată.

Şi crima s'a produs în urma unei discuţii asupra unui eventual divorţ. Când soţul i-a spus: „In orice caz eu voiu fi mai fericit", —femeia ar fi ripostat: „Nu; nu vei trăi cu alte femei". Şi în clipa următoare a descărcat revolverul.

Rep.

Cum se închee toate congresele...

...aşa şi congresul avocaţilor — Petrecerea de la via d-lui Alfons Herovanu

Ieri după amează avocaţii congresişti au vizitat fabrica de frânghie Wachtel, sub conducerea d-lor ing. Florian şi Ionel Frühling. Apoi au vizitat Şcoala Normală, şi în urmă s'au îndreptat spre frumoasa vie din Breazu a d-lui Alfons Herovanu.

In faţa conacului erau întinse mese lungi acoperite cu toate bunătăţile.

Erau aproape 200 de oaspeţi, fapt care l-a făcut pe d. Demostene Botez să exclame:

— Sunt aici de două ori mai mulţi ca la congres. Deaceia vă anunţ că adevăratul congres abea acuma începe!

Asistenţa se aşează în jurul meselor.

*

D. Giurgiu dela Cluj a ţinut un discurs vesel şi antrenant, care a provocat hohote de râs:

— Inchin paharul, a spus d. Giurgiu, în sănătatea familiei Herovanu a moştenitorilor săi legali şi ilegali.

— Cum ai spus? sare d. Alfons Herovanu.

— Nu te speria, codul Napoleon pe care-l apăraţi nu recunoaşte paternitatea...

Oratorul continuă.

—...Când m'a sărutat Tocilescu...

Un glas:—Unde.

D. *Giurgia*:— La Târgovişte...

Publicul cere ca d. Giurgiu să cânte o doină:

D. Giurgiu:— Se spune că în Elveţia se cântă Doina vacilor ca să deie mai mult lapte. Am să cânt o doină ca Alfons să ne deie de două ori mai mult vin.

Şi d. Giurgiu a cântat admirabil o doină.

Veselia a continuat până târziu. La un moment dat, întreaga asistenţă s'a prins în horă.

D. Giurgiu a mai cântat doine şi romanţe din Ardeal, D-ra Miclescu a cântat o frumoasă baladă, iar un grup de tineri a organizat un cor splendid.

*

O doamnă se apleacă spre vecina din dreapta, îl arată pe d. Ionel Teodoreanu şi întreabă:

— Cine e mutra aia neagră şi posacă?

— Nu ştii? răspunde vecina. E scriitorul Ionel Teoeoreanu.

Doamna se întoarce imediat spre vecina din stânga şi îi spune:

— Vezi tinerelul cela frumos şi cu figura inteligentă? E Ionel Teodoreanu. Straşnic băiat!

*

Spre miezul nopţii, oaspeţii s'au îmbarcat în automobile, mulţumind d-nei şi d-lui Alfons Herovanu pentru plăcutele ceasuri de petrecere. *M. Săveneanu*

x *Scăpaţi de bătături!* Un mijloc sigur şi uşor pentru dtstrugerea imediată şi definitivă a bătăturilor este BATURIN.

Depozit farmacia Dr. Beceanu, PiaţaHalei.

INFORMAŢIUNI

x *Judele-instructor de pe lângă Tribunalul din Timişoara a dat ordonanţă definitivă de trimitere în judecată, pentru deturnare de fonduri, a d-lui Sever Bocu, fost director ministerial al Banatului.*

x D. N. C. Tănăsescu, medic şef al Capitalei şi director general în ministerul sănătăţii, a fost ieri într'o anchetă în judeţul Baia.

x *Tribunalul comercial înregistrează astăzi un record: 10 cereri de concordat şi 25 cereri de faliment.*

Este o dureroasă dovadă a proporţiilor crizei.

x Siguranţa a înaintat Parchetului dosarul împreună cu manifestele comuniste găsite în str. Crucei şi Piaţa Sturzoaei, precum şi pânzele roşii arborate în ziua de 6 Septembrie.

x D-nii profesor dr. Bălteanu şi Rudolf Suţu, efori la Sf. Spiridon pleacă zilele aceste la Slănic, pentru a studia la faţa locului un proect de refacere a hoteluiui Racoviţă. Ar fi, se zice, o propunere foarte avantajoasă pentru epitropie.

x Invăţătorul Gh. Marandei din Tescani—Bacău a făcut acţiune în contencios contra transferării la şcoala din Tescani a învăţătorului Zugravu dela Scorţeni.

Contestatorul arată că are gospodăria la Tescani, soţia îi este învăţătoare acolo şi cum are şi note mai mari decât Zugravu, era în drept să ocupe el acel post.

x D. Grig. Botez, şeful siguranţei judiciare, primind un denunţ că autorul furtului de bijuterii dela d. căp. Pavlov ar fi un factor postal, a făcut o descindere la locuinţa factorului. Descinderea a dovedit însă nevinovăţia factorului, denunţul fiind calomnios.

x Cererea de eliberare formulată de persoanele arestate la Tg. Frumos, a fost respinsă.

x *Moartea unui rabin.*—D. av. Kiva Ornştein, şeful contenciosului Băncii Moldova, a avut durerea să-şi piardă tatăl.

Părintele cunoscutului avocat ieşan a fost timp de 40 ani cantor la Templul Neuschotz, iar în vremea războiului i s'a conferit, graţie culturii sale talmudice, titlul de rabin.

Transmitem familiei îndurerate cuvintele noastre de mângâere.

De Inchiriat

In strada Lăpuşneanu No. 35, în imobilul d-lui ing. Mărculescu

1) O prăvălie cu o odaie mică lângă prăvălie, fost ocupată până acuma de către chiriaşul George Lazăr, având apă şi canal.

2) Una prăvălie, o sală şi două odăi apă şi canal, ocupat actualmente de către Clubul Ţărănist.

3) Un apartament în etaj compus din 4 camere bucătărie, closet, apă şi canal, ocupat actualmente de d. Pavel David.

4) Un apartament compus din 4 camere, bucătărie, apă şi canal, ocupat actualmente de d. Nicodin.

Toate se închiriază cu începere dela 26 Octombrie a. c.

A se adresa la Banca Moldova, secţia Informaţiuni.

x *Judiciare* — D. ing. Mihai Ene din str. Stejar 59 şi C. Ilinoiu din str. Florilor 26, în calitate de acţionari ai Băncei „Apărarea Naţională Creştină", au cerut ca tribunalul să suspende decizia adunării generale a băncii din 16 August.

Prin această decizie, în mod ilegal, s'a micşorat numărul membrilor consiliului de administraţie şi s'a aprobat gestiunea şi bilanţul 1930.

Această aprobare este nulă, pentrucă bilanţul din 1929 fiind anulat de tribunal, nu se putea aproba cel din 1930.

x Parchetul de Fălticeni cercetează o reclamaţie a mai multor săteni din Timişeşti, care acuză filiala din Tg. Neamţ a băncii Sucevei, că ia dobânzi exagerate. Reclamaţia a fost făcută la Parchetul general din Iaşi care a trimis-o spre cercetare.

Azi la Cinema Gheltzer
— DE LA ORA 2 —
METROPOLIS
REGIA FRITZ LANG
oraşul anului 2000
cu Gustav Froelich, Brigitte Helm etc.
RIN-TIN-TIN cu Sony Boy în REGELE CODRILOR şi NOPŢI HAVAIENE
DE LUNI
Cântăreţul nebun
cu JOLSON şi SONY BOY

Nemângâiaţii: Creina Ornstein, soţie, Fany şi George Lehrer, Tony Cohn. Sophie şi Moritz Spinadel, Sally şi Hary Ornstein, Raschelle şi Jacques Steinhaus (New-York), Rebeca şi Carol Copolovici, Rosa şi Leon Katz, Mina şi Kiva Ornstein, copii, Arnold şi Poli Cohn, Milton, Poli şi Semi Lehrer, Puiu Copolovici, Pearl, Sarah Steinhaus, Solo şi Poli Spinadel, nepoţi, precum şi familiile Lehrer, Cohn, Spinadel, Goldenberg, Steinhaus, Copolovici, Katz, Klar, Weinstein, Lehrer, Ornstein şi Simon Ornstein (Ploeşti) frate, David Abramovici cu familia au nemărginita durere a aduce la cunoştinţă săvârşirea din viaţă a lui

DAVID ORNSTEIN
în etate de 78 ani

Inmormântarea are loc Vineri 11 crt. ora 10 dim. precis, cortegiul pornind de la locuinţa defunctului din str. Căpitan Păun 21.

Fraţii lojei Bnei Brith „Neo Samoil" sunt rugaţi a lua parte la înmormântarea defunctului

DAVID ORNSTEIN

tatăl preşedintelui lojei noastre d Kiva Ornstein.

Cortegiul va porni Vineri 11 crt. la ora 10 fix dela locuinţa defunctului str. Căpitan Păun.

MICA PUBLICITATE

DE VÂNZARE cu preţ avantajos *una casetă de fier* şi galantare. A se adresa la ziar sub M.

DE INCHIRIAT casă 4 camere parchetate, atenanse, teracotă, bae, electricitate, pivniţă, grădină. Singur în curte. Informaţiuni la ziar.

DE INCHIRIAT una odaie mobilată cu intrare separată în centrul oraşului str. Ştefan cel Mare. A se adresa la Ad-ţia ziarului sub Z.

STUDENT prepara elevi curs primar şi liceal inferior în condiţiuni avantajoase. A se adresa în str. Ghica Vodă 31.

DE INCHIRIAT localul fost „Bolta Rece" din str. Arcu 1 bun pentru bereric, restaurant etc. Se poate transforma după trebuinţă A se adresa str. Arcu 3.

DE VÂNZARE sau de închiriat imobil în centru, 5 camere, bae, atenanse, pivniţă, grădină, terasă, singur în curte. A se adresa str. Lăpuşneanu 40 (Asigurarea Românească).

PROFESOR de muzică cu reputaţie stabilită, predă lecţiuni de vioară, piano, mandolină. A se adresă la ziar sub M.

CUNOSCUTUL maestru *Piapomar* Zion Lazarovici str. Anastase-Panu 37, prin gang, Etaj) anunţă onor clientelă că execută lucrarea la domiciliul clienţilor, fiind chemat prin o c. p. Execut ultimele modele *parchet.* Lucrez şi în puf.

PIERDUT buletinul de inscriere in biroul Populaţiei-Iaşi. Il declar nul şi fără valoare în mâinile ori cui s'ar găsi.

BOCANCEA VASILE
Iaşi Fundacul Bădărău 3

DE VÂNZARE casele din str. Asachi No. 8, având 6 camere, un geamlâc mare, bucătărie, cămări, şură, pivniţă, grădină, loc gospod., instalaţie de apă şi de lumină,

Eventual DE INCHIRIAT trei camere cu geamlâc, intrări separate. Vizibile între orele 2—4 p.m.

DE INCHIRIAT două camere mobilate, din care una mai mare pentru două persoane, apă şi lavoir în odaie, electricitate, confort modern. Se preferă d-şoare sau d-ne funcţionare, sau profesoare, cartier sănătos, în apropierea liceului Oltea Doamna, Şcoala Comercială, Universitatea Şcoala de Menaj. Vizibile între orele 1—3 jum. în fiecare zi. A se adresa la ziar.

De închiriat sau de predat

în condiţiuni avantajoase vechiul şi cunoscutul magazin de instrumente muzicale MICHELSOHN din str. Lăpuşneanu No. 17.

Doritorii se pot adresa pentru orice informaţiuni în strada Lăpuşneanu No. 17.

De închiriat

în str. Lăpuşneanu No. 23 nou

a) Un apartament compus din 5 camere principale, bucătărie, odaie pentru servitori, etc., situat la etajul I, fost cabinet dentar.

b) Un apartament compus din 4 camere principale, bucătărie odaie pentru servitori, etc. situat spre str. I. C. Brătianu la etajul I, intrarea prin strada Lăpuşneanu. A se adresa la proprietar în str. Lăpuşneanu 23 nou, etajul I.

Piatra dinţilor: strică mult unei feţe frumoase. Mirosul urât din gură este respingător. Ambele defecte ale frumuseţei sunt cu desăvârşire îndepărtate, deseori întrebuinţând numai o singură dată pasta de dinţi **Chlorodont**, care înviorează gura atât de minunat. Dinţii au după întrebuinţare o strălucire superbă, ca de sidef, chiar şi pe părţile laterale, mai cu seamă dacă pasta este întrebuinţată pe peria de dinţi **Chlorodont**. Aceasta din urmă este executată special, având tăetura perilor cu totul adaptată dinţilor, dând astfel posibilitatea de a înlătura cu desăvârşire resturile de mâncare, cari putrezesc apoi în spaţiile dintre dinţi şi cari sunt cauza mirosului urât din gură. Pasta de dinţi, peria, de dinţi şi apa de gură **Chlorodont**, se pot cumpăra pretutindeni. Veritabile numai în ambalajul original albastru-alb-verde cu inscripţia „**Chlorodont**".

ULTIMA ORĂ

Întocmirea bugetului

CUM SE VOR FACE REDUCERILE DE FUNCŢIONARI

Eliminarea clientelei politice

Bucureşti 10.—Luccările pentru întocmirea bugetului pe anul 1932, sînt destul de avansate.

Bugetul ordinar va fi redus la 25 miliarde lei. Dar se va întocmi şi un buget extraordinar, în care se va prevedea plata restanţilor, din veniturile extraordinare.

Suprimările de funcţionari

Deoarece bugetul ordinar se micşorează cu vre-o 13 miliarde, se vor face importante comprimări în cheltuelile pentru întreţinerea aparatului de stat. Economiile vor privi şi capitalul personalului, făcându-se reduceri de funcţionari.

Diversele organizaţii funcţionareşti, îngrijorarate de această situaţie, au trimis ministerului de finanţe un memoriu în care cer să nu se lovească în funcţionarii de carieră. In acest scop, propun ca ei înşişi să facă selecţiunea între funcţionarii care trebuesc menţinuţi şi acei ce vor fi congediaţi, — *pentru ca funcţionarii de carieră să rămâe la posturi,* **iar congedierile să atingă numai clientela politică.**

Se ştie într'adevăr că birourile instituţiilor publice sunt ticsite de clienţi ai cluburilor care obţin răsplată din fondurile bugetare.

Ministrul de finanţe a admis acest punct de vedere şi a decis ca, la fiecare instituţie să funcţioneze câte o comisie de funcţionari, care să decidă cine va trebui eliminat din slujbă.

*

Concomitent cu comprimările bugetare, guvernul va îngriji să determine ieftenirea traiului.

Intre altele, se vor suprima multe din taxele protecţioniste, pentru a se obţine scăderea preţului la produsele industriale. Unele din acete produse sînt la noi considerabil mai scumpe decât pe piaţa mondială.

Se întocmeşte şi un proect de reorganizare a Direcţiei vămilor.

ADUNAREA GENERALĂ

a societăţilor cooperatiste din Moldova

Şedinţa de astăzi, în localitate

Astăzi dimineaţă a avut loc în sala Bragadiru adunarea generală ordinară a societăţilor cooperative, afiliate la Uniunea de cooperative „Moldova" din Iaşi.

La această adunare au participat delegaţii judeţelor Bacău, Vaslui, Baia, Botoşani, Dorohoi, Fălciu, Iaşi, Neamţ şi Roman.

Din partea oficiului cooperativ a asistat dl. director A. Garban.

Adunarea a fost prezidată de d. Neculai Vlasiei, delegatul jud. Bacău, având ca secretar pe dl. Gh. Creţu (Vaslui).

Se intră în desbaterea ordinei de zi, care prevede:

1) Ratificarea afilierei unităţilor înscrise în uniune după constituirea ei.

2) Darea de seamă asupra activităţii Uniunei pe anul 1930; raportul comisiunei cenzorilor, aprobarea bilanţului pe 1930 şi a da descărcare consiliului de administraţie de gestiunea sa.

3) Să se aprobe bugetul de venituri şi cheltueli pe anul 1931 fixând salariile şi indemnizaţiile speciale ale personalului.

4) Stabilirea cotelor de contribuţie a soc. afiliate pe anul 1931 pentru acoperirea cheltuelilor din buget.

5) Alegerea a 3 membrii în consiliul de administraţie, în locul celor ieşiţi la sorţ şi a 3 cenzori al căror mandat a expirat.

Vorbeşte pe larg d. av. Ioan Popovici (Iaşi) în chestia afilierilor la uniune.

Ia apoi cuvântul d. Motăş (Iaşi) care susţine că budgetul anului trecut n'ar fi fost aprobat în regulă.

Discuţia aceasta dă loc la vociferări. I se contestă d-lui Motăş dreptul de a lua parte la dezbateri.

Mulţi congresişti se arată ostili Uniunei.

Şedinţa continuă după amează.

E. Mihăileanu

Un elev normalist se sinucide

aruncându-se în faţa trenului

Chişinău 10 — Pe terasamentul liniei ferate, lângă staţia Ghidighici, a fost găsit eri cadavrul, oribil mutilat al unui tânăr.

Procedându-se la cercetări, s'a stabilit că cel taiat de tren, e un anume Kasian Savciuc din com. Râşcani, jud. Cetatea-Albă, elev la şcoala normală din Chişinău.

In scrisoarea lăsată, Savciuc precizează că a putut urma la şcoală numai graţie ajutorului pe care i-l dădea sora sa.

In drum spre Chişinău a făcut însă cunoştinţa unei prostituate, cu care a cheltuit în câteva zile banii pe care-i avea la el.

Ştiind prea bine că sora nu-i va mai putea trimite alţi bani, a hotărât să se sinucidă.

x Printre farmacişti a provocat suprindere faptuul că în comitetele societăţii anti-gaz nu se află nici un farmacist.

x **„Chino-vinul Dr. Rătianu"** cu China, Kola, Coca, Genţiană şi Glicerofosfat de Calciu întăreşte organismul dându-i vigoare. Se recomandă convalescenţilor şi anemicilor.

Depozit: Farmacia Dr. Rătianu str. Cuza Vodă 48.

Astăzi la „Sidoli"

Spectacol extraordinar compus din senzaţia stagiunei cântat şi vorbit în romîneşte

Parada frumuseţii

Jubileul filmului Romînesc cu d-ra Sofie Ionescu şi d. Groner de la Teatrul Regina Maria.

Spectatorii vor asista la defilarea frumuseţilor ţării noastre precum şi la o bogată expoziţie de **toalete superbe** urmează apoi extraordinara dramă de mare spectacol

VISUL DRAGOSTEI

cu Hans Albers şi Kathe Dorsch

în acelaş program:

MICKY la Teatru

în Dansul apaşilor

şi

TOM MIX

în

Cowboyul Misterios

aventuri sportive

Preţurile obişnuite reduse

D. ARGETOIANU LA REGE

PENTRU CONVOCAREA CONSILIULUI DE COROANĂ ECONOMIC

REFUZUL DE PARTICIPARE AL PARTIDULUI NAŢIONAL-ŢĂRĂNESC

Bucureşti 10.— D. Argetoianu a venit de la Breasta şi s'a dus aseară la Sinaia. Astăzi va fi primit în audienţă de Rege, pentru a-l pune în curent pe Suveran cu încrările pentru alcătuirea bugetului.

Totodată se va fixa data Convocării Consiliului de Coroană economic,—consiliu ce se va întruni în cursul săptămânii viitoare.

*

Partidul naţional-ţărănesc nu va participa sub nici o formă, la acest Consiliu.

Din anturajul conducerii partidului se precizează că guvernul nu prezintă nici o garanţie pentru aplicarea serioasă a unui program economic.

Şi pe lângă aceasta, guvernul se află pe urmele vechiului program liberal, la care naţional-ţărăniştii nu se pot asocia în nici un fel.

*

La Cluj în şedinţa fruntaşilor naţ.-ţăr. ardeleni, d. Al. Vaida-Voevod a făcut un expozeu, arătînd că situaţia ţării se agravează; guvernul a indispus străinătatea; actualii cîrmuitori sînt ostili provinciilor alipite.

D. Vaida a descoperit ştirea despre formarea unui „bloc ardelenesc"; şi a declarat că locul de şef al partidului trebue lăsat liber, fiindcă în curând va veni vremea să se facă apel la d. Maniu.

Primirea entuziastă a noului rapid „Unirea"

Câteva importante declaraţii ale d-lui general Ionescu

(Dela trimisul nostru special)

Precum am anunţat, astăzi s'au pus în circulaţie cele două rapiduri „Unirea" 71 Bucureşti—Iaşi Chişinău şi 72 Chişinău Iaşi—Bucureşti.

Sosirea rapidului

La orele 8 dimineaţa, am plecat la Vaslui, în întâmpinarea rapidului de Bucureşti, în care venea şi d. general M. Ionescu, directorul general al căilor ferate, însoţit fiind de d-nii, Mladoveanu, fost preşedinte al Casaţiei şi membru în consiliul de ad-ţie c. f. r. Cezar Mereuţă, Aurelian Georgescu I Hosu, subdirectori, Codreanu, directorul lucrărilor publice, Maxim, directorul general al presei, Nicolaescu Bals, director comercial, ing. Russ şi Macovei, directori de mişcare şi Paltov, directorul statisticei.

Trenul a fost condus dela Bucureşti la Chişinău de d. inginer Panaitopol.

La toate staţiile, oficialităţile şi cetăţenii au întâmpinat rapidul cu mare entuziasm, urând d-lui general Ionescu, bun venit.

La Vaslui, rapidul a fost aşteptat în gară de către reprezentanţii autorităţilor, muzica muzica militară şi un mare număr de cetăţeni.

D senator Mandrea, a urat bun venit directorului general al c. f. r.ului, după care trenul şi-a continuat drumul.

Nu se reduc salariile

Suntem prezentaţi d-lui general Ionescu, de către d. ing. Zarifopol directorul exploatării Iaşi

Cu multă bunăvoinţă, d. general Ionescu ne primeşte în compartimentul d-sale şi răspunde la toate întrebările.

Directorul general al căilor ferate ne-a făcut o serie de importante declaraţiuni.

Intrebat asupra zvonului în legătură cu noulle reduceri ale salariilor personalului c. f. r., d. general Ionescu, ne-a rugat să desmintim categoric acest zvon.

Din contra s'a studiat şi s'a ajuns la o repartiţie egală a primelor care uneori erau în proporţii nejuste.

Pentru Moldova şi Iaşi...

...d. general Ionescu, ne-a declarat că deocamdată n'are proecte noui, întrucât nu sunt fonduri.

„Vom da concursul neprecupeţit gării din Iaşi, pentru Poşta ce urmează să se clădească în această staţie.

Cu privire la dificitele de la c. f. r., directorul general ne spune că în anul acesta faţă de ceilalţi ani dificitul este mai mic.

Astfel în anul 1929 au fost 3 miliarde deficit în 1930 1 miliard iar acum în 1931 mai puţin de un miliard.

In altă ordine de idei, d. general Ionescu ne anunţă că tariful pentru traficul de lemne va fi redus în timpul iernei

In gara Iaşi

s'a făcut o primire entuziastă noului tren.

Oficialităţile au salutat pe d. general.

La orele 12,45, rapidul „Unirea" şi-a continuat drumul spre Chişinău, unde au fost organizate grandioase festivităţi.

C. Vlad

INFORMAŢIUNI

x D. primar P. Bogdan a cerut ca să i se prezinte un tablou al străzilor care necesită reparaţii urgente, pentru ca lucrările să se poată face încă în actuala campanie de lucru.

x Poliţieneşti.—Circumscripţia întâia cercetează pe femeile Ana Boilă şi Catinca Stancea din str. Baciu No. 3.

Ele sunt acuzate că aflându-se pe str. Zugravi au spart capul cu o piatră d-lui Constantinescu din str. Crucei No. 5.

— A fost arestată femeia Maria Grahli din comuna Vulpea—Iaşi, fiind evadată dela spitalul Socola.

— D-na Trandafir cu localul de frizerie din str. Aurel Vlaicu Nr. 17, s'a plâns poliţiei că i-au dispărut lucrătorii Tudor Scofaschi şi Ştefan Hoiban, furându-i o sumă de bani.

— A fost dus la poliţie Vasilie Bijmac din Huşi pentrucă a lovit în piaţa Halei un gardian public.

x In legătură cu drama din str. Crucei, d. procuror Costinescu a făcut azi dimineaţă noi cercetări la faţa locului, spre a stabili precis dacă într'adevăr e vorba de o sinucidere, aşa cum reiesă până acum.

x Ministerul de interne a obligat primăria să plătească chiria judecătoriilor din localitate.

x *Un Epitaf artistic* — In catedrala Mitropoliei să afla depus pentru câteva zile un Sfânt Epitaf (Aer) lucrat în broderie artistică în atetierul „Regina Maria" din Bucureşti. de culugăriţa Agafia Roşca din mânăstirea Varatec, absolventă a acelui atelier.

Pentru măestria cu care s'a lucrat merită a fi văzut,

Un atelier pentru aşa lucrări, în curând se va deschide în mânăstirea Varatec.

x La agenţia teatrală „Braşcu" s'au pus în vânzare biletele pentru spectacolul de deschidere al Teatrului Naţional, ce are loc Sâmbătă 19 Sept. cu piesa istorică: „Viforul" de Barbu Delavrancea.

x Primăria a autorizat pe d-ra Olga Sturza să-şi parceleze în loturi platoul dela Copou, numit „piaţa Sturzeaei".

x Nici până azi, lefurile profesorilor universitari pe luna Iulie n'au fost incasate.

x Viitorul congres al avocaţilor va avea loc la Cluj.

x Gardienii publici n'au primit încă salarul pe luna trecută.

Proectul zborului peste Atlantic

al arhiducesei Ileana şi arhiducelui Anton

El sunt sfătuiţi să pornească pe drumul cel mai puţin periculos

Ziarul american „Chronicle", inspirând-se de la o telegramă din Viena, despre, posibilitatea unui sbor peste ocean al arhiducelui Anton de Habsburg şi arhiducesa Ileana, scrie că „ei pot fi siguri de o primire călduroasă în Statele Unite".

Dar suggerează că „Atlanticul în partea nordică nu este o săritură pentru amatori.

Puţini dintre piloţii experimentaţi cari au încercat zborul către vest au ajuns cu bine.

Având în vedere pericolul, Anton şi Ileana ar face mai bine dacă ar lua drumul sudic prin Africa şi America de Sud.

Poporul american va avea aceleaşi gânduri bune despre dânşii şi-i va primi tot cu atâta căldură, dacă vor lua calea cea mai sigură".

DIVERSE

Bucureşti 10.—*Ministerul sănătăţii* a dat un comunicat prin care **dezminte ştirea ziarului „Universul" cum că d. ministru I. Cantacuzino ar avea intenţia să demisioneze din guvern.**

— D. *dr. N. Lupu* care se află la Tekirghiol, a trimis instrucţiuni pentru pregătirea **activităţii din toamnă a partidului ţărănesc (lupist).**

Intre 15 Sept. — 15 Oct. vor avea loc congresele judeţene. La 15 Oc ombre congresele regionale; iar la 21 şi 22 Noembre congresul general în Capitală.

— Polemizând cu d. Maniu, *preşedinţia consiliului* a dat un comunicat în care afirmă că d. prim-ministru Iorga, în această calitate, nu primeşte nici un salar.

— *Cazul Băncei Berkovitz.* — Banca Berkovitz nu şi-a redeschis ieri ghişeele. I s'a dat o nouă păsuire de 24 ore, în care timp să continue tratativele cu deponenţii.

Tratativele merg greu, deoarece fraţii Berkowitz **refuză** să dea în garanţie toată **averea lor** personală.

x **Transpiraţia** cea mai neplăcută consecinţă a căldurilor, o evitaţi întrebuinţând **Dermal** pudră contra transpiraţiei.

Depozit: Farmacia Werner, Iaşi Piaţa Unirei, 2

Succesul raidului Bucureşti—Londra

Bucureşti 10.— Avionul „Regele Carol II" având pe bord pe lt. Oculeanu şi maior Emanoil Ionescu, a aterisat pe aerodromul Croydon.

Distanţa Bucureşti—Londra a fost străbătută în 12 ceasuri, fără escală.

Aviatorii au întâlnit mare furtună în Germania, fiind uneori siliţi să se urce la mii de metri înălţime.

Dela Londra, aviatorii se vor duce la Paris, spre a întreprinde zborul spre Bucureşti, concurând la „Cupa Bibescu".

Mare incendiu la Bacău

Pagube de 40 milioane

Bacău 10. Astăzi dimineaţă, un groaznic incendiu a isbucnit la fabrica de tricotaje „Merinos".

Instalaţiunile mari ale fabricei au fost complect distruse.

Pagubele se evaluează la 40 miloane lei.

Parchetul cercetează.

ORA 3

Impresionanta sinucidere a unui funcţionar

din cauza pasiunei pentru jocul de cărţi

Bucureşti 10.— Intr'o cameră a hotelului „Bratu" din Calea Griviţei a fost găsit mort funcţionarul Valeriu Zaharia, fost consilier agricol în jud. Roman.

El venise acum două zile la hotel, unde a scris două scrisori, una pentru prefect şi alta pentru procuror.

Azi dimineaţă şi-a tras două focuri de revolver în tâmpla dreaptă. Personalul hotelului a înştiinţat autorităţile.

Se pare că funcţionarul Valeriu Zaharia, pasionat jucător de cărţi a recurs la actul disperat, deoarece a pierdut o importantă sumă de bani, care nu-i aparţinea.

AVIATORI AMERICANI pierduţi pe Pacific

New-York 10.— Despre aviatorii americani, Moyle şi Allam care au plecat din Japonia în zbor peste Parific, nu se mai ştie nimic.

Ei nu şi-au luat benzină decât pentru 47 ore. Sunt temeri, că s'a produs un accident fatal.

Asasinat în stradă, la Harcov

Moscova 10 — Pe o stradă din Harcov, a fost asasinat fruntaşul comunist Rabak, directorul operei de stat din acel oraş.

El era un important agent al G P. U.

Asasinarea aceasta produs o profundă impresie în Ucraina.

Un ambasador al Americii la Geneva

New-York 10 — Precum s'a anunţat, guvernul american a primit o invitaţie neoficială de a trimite un ambasador la Societatea Naţiunilor.

Unele ziare afirmă, că invitaţia va fi acceptată, ceiace va constitui un pas spre intrarea efectivă a Americei în societatea dela Geneva.

Nouile numiri în comandamentele militare

Bucureşti 10. — Serviciul personalului a comunicat ministerului armatei tabloul pensionărilor pentru data de 1 Octombrie.

In curând se vor întocmi decretele nouilor numiri în locurile vacante.

Se vor numi un nou inspector general de armată şi un nou comandant de corp de armată.

Locul de inspector pare a fi rezervat d-lui general Olteanu.

Deraierea unui tren la Iacobeni

Iacobeni 10 — Un tren de marfă a deraiat în staţia Iacobeni. Trei vagoane au sărit depe linie.

Două persoane sînt grav rănite.

DIVERSE

— Bucureşti 10.—Inscrierile elevilor particulari de curs secunear se vor face între 1 şi 31 Octombrie laşcolile unde au depus examenele.

Madrid 10.— Comisia specială de anchetă a cerut arestarea generalilor Heredia şi Berera, fruntaşi ai fostului regim de dictatură.

România
Corpul Portărelor Tribunalului Iaşi
PUBLICAŢIE No. 341
Anul 1931 Luna August 28

Se publică spre cunoştinţa generală că conform adresei Judecătoriei Ocol 1 Urban Iaşi No. 33.851 | 931 se va vinde prin licitaţie publică în ziua de 16 Septembrie 1931 ora 10 a.m. averea mobilă sequestrată cu Procesul Verbal No. 2999 | 931 dela Lupu Goldenberg la pretenţia B-cei Marmorosch Blank din Iaşi averea compusă din un ghetar cu una uşă culoarea galbenă 2) trei sobe de fontă formă cilindrică 3) două sobe de fontă patrată fără marcă 4) două căzi pentru baie de tablă zincată.

Vânzarea se va face în Iaşi str. I. C. Brătianu No. 137 domiciliul debitorilor pe bani gata şi în asistenţa comisarului respectiv.

Şef Portărel, Indescifrabil

Eftin şi Bun

găsiţi la tapiţeria Modernă

Lei 250 somieră de pat
Lei 350 divan fără ladă
Lei 550 dormeză fără ladă
Lei 750 dormeză cu ladă
Lei 950 divan cu ladă modern
Lei 1450 canapea lustruită cu oglindă

Toate acestea sunt foarte bine lucrate; **cercaţi şi vă veţi convinge.** Ambalez mobile, aranjez perdele. Chemat prin c. p. vin la onor client pentru orice comandă sau reparaţii. **GH. GHERSON**

Str. Sf. Lazăr 19 vis-a-vis de Fabrica de Oglinzi, lîngă Plevna

ANUL XXVII No. 7309

3 LEI EXEMPLARUL

SAMBATA 12 SEPTEMBRIE 1931

ABONA...
Lei 1...
„ 5...
„ 3...
ATEL...
IAȘI.—S... 57

Fundațiunea „Regele Ferdinand I"
București
Str. Știrbei Vodă 3
(Adm. Dom. Coroanei)

PINIA

ZIAR POLITIC COTIDIAN

ANUNCIURI
se primesc la toate
AGENȚIILE DE PUBLICITATE
și la
ADMINISTRAȚIA ZIARULUI
Iași. — Strada Lăpușneanu 37

Telefoane: Redacția 391 / Administrația 394 / Serviciul de noapte 367

ACTUALITĂȚI POLITICE

D. MAREȘAL AVERESCU ȘI PALATUL

Între partide și „ritmul nou" — Tradiționala politică de „șah la rege"

D. mareșal Averescu a reintrat în plină tradiție a politicei românești, reluând celebra metodă: șah la Rege!

D. Averescu a atacat cinstit, limpede, cu curaj, o mare problemă de actualitate. Chestiunea ne interesează pe toți și nu-i motiv să ne ascundem după deget, ci trebue să numim lucrurile pe nume.

Ceia ce vom face.

*

Sub pretextul că se războește cu un articol de gazetă, d. mareșal Averescu discerne toate câte se scriu și se spun despre existența unei oculte care lucrează pentru înlăturarea partidelor din viața publică în înlocuirea lor cu persoane de camarilă a Palatului. Odată cu partidele, ar urma să se înlăture și regimul politic, făcând loc unei guvernări de bun plac.

Față de aceste afirmațiuni, d. mareșal Averescu amenință, cu o eventuală coaliție a partidelor **în alt sens.** *Adica în contra Camarilei. Se înțelege însă că această „camarilă" n'are puterea să decidă; ci aceasta revine* **altcuiva.**

Și atunci, vedem încotro se îndreaptă amenințarea mareșalului..

*

Ca să fie cât mai lămurit, d. Averescu arată că „nu trebue confundată cumințenia cu lașitatea sau cu lipsa de curaj".

Adica: partidele suportă manevrele camarilei și nu se coalizează „în alt sens", fiindcă sunt cuminți și nu vor să agraveze situația țării. Dacă însă nevoia va cere, partidele vor ști să dovedească curaj; căci poporul român nu-i laș.

(Chestia cu „poporul" e o floare de stil. Procesul se limitează între partide și camarilă).

Este interesant de adăogat că național-țărăniștii s'au asociat la acest punct de vedere, prin oficiosul lor „Dreptatea". Astfel, d. mareșal Averescu are aerul că vorbește în numele unor partide gata să se coalizeze „în alt sens". D-sa e un port-cuvânt activ, spre deosebire de d. Maniu care s'a mulțumit să lucreze negativ, prin demonstrația d-sale de retragere din viața politică.

Rămâne de văzut atitudinea partidului liberal. Prin trecutul său apropiat, acest partid ar fi la locul lui alături de atitudinea d-lui Averescu.

S'au produs însă unele complicații din cauza micilor combinații Duca-Argetoianu. Și tocmai de aceia este încă mai interesant cum va învârti d. Duca lucrurile și ce atitudine va imprima partidului.

*

Fără a acorda lucrurilor un înțeles alarmant, ne îngrădim la constatarea că suntem în plină politică de „șah la Rege", ca în vremea lui I. C. Brătianu și C. A Rosetti, sau a lui P. P. Carp.

Uneori, pe atunci, a reușit această politică. Va reuși și astăzi? Greu de prevăzut...

Așa cum se prezintă situația, cu liberalii asociați până la un punct, în regimul argetoianist; cu național-țărăniștii care încă nu pretind puterea și ar da rând averescanilor; ar fi momentul ca d. mareșal Averescu să vie la cârmă. Va reuși prin maniera tare? Sau și-a tăiat craca de sub picioare?

Asta rămâne să vedem.

X

O pădure celebră în flacări

Precum am anunțat, pădurea dela poalele celebrului munte Parnas din Grecia a fost aproape în întregime distrusă de un puternic ineendiu. Au ars peste un milion și jumătate copaci, în special brazi și pini.

In clișeu: un aspect al pădurei, înainte de incendiu. In fund se vede Parnasul, vestitul munte al poeților.

IDEI ȘI FAPTE

SFATURI PENTRU DEFRAUDATORI

Pe ziua de eri—o zi mai norocoasă, ca altele, dacă ar fi să presupunem prin absurd că tot ce se fură, se și descoperă îndată,—gazetele au avut de înregistrat numai o fraudă și o sinucidere, precum se crede în legătură directă cu frauda. Un fleac de o sută mii, delapidat de un funcționăraș fiscal din Bălți *(Basarabia)*; o nimică toată pierdută la cărți de un fost slujbaș agricol.

Unul e arestat la Chișinău, întrucât sergentul și-a pus întrebarea firească: cum îi convine unui umil salariat să cheltuiască mii de lei cu femei de moravuri ușoare? Altul își trimite un glonte în tâmplă, fiindcă n'a fost întrebat de nimeni la timp: „de unde bre, atâta bănet?"

Apoi cele două întâmplări vor fi date uitării, căci mâine chiar se vor da la iveală alte zece delapidări; sau fie una numai, dar grasă de tot, în stil americănesc, cu milioane prădate.

Ceiace e de reținut însă azi, ca și mâine, ca și peste o lună, e amănuntul clasic că pe la noi, fondurile delapidate se risipesc pe lux, pe femei, pe petreceri; ori, în cazul cel bun, se transportă peste granită, spre a încălzi pe bancherii străini.

Ni s'a urât cu veșnica afirmație, că cele mai solide pietre, puse la baza vieții noastre sociale, sunt frauda și mita.

Ceasul, în care nu se descoperă vre-o delapidare senzațională, ni se pare iremediabil pierdut, — un ceas lipsit de interes, de palpitații, de... normalul anormal.

Ne îngăduim să ne spunem părerea cu privire la felul cum sunt întrebuințați în genere, banii delapidați.

Va rămâne în veci neștearsă în sufletul nostru amintirea unui slujbaș, care venind în Basarabia cu pantalonii rupți într'un loc, a reușit să agonisească în câțiva ani numai peste o sută hectare de pământ, plus proprietăți clădite, plus inventar.

Așa defraudator mai înțelegem și noi: furi pentru că leafa ți-e mică, pentru că fură toți și tu nu vrei să'l faci pe caraghiosul. Dar banii nu-i arunci cu dispreț, pe mese de joc ori prostituatelor. Ci-i strângi frumușel la chimir; acaparezi proprietăți, îmbogățești patrimoniul patriei!

Defraudatorilor din tot cuprinsul pământului dintre Tisa și Nistru, le adresăm deci un călduros apel:

— Nu cheltuiți banii, ușor câștigați, la cabareturi și cazinouri; nu deplasați numerarul lichid, tocmai înspre inima Helveției.

Voi, defraudatorilor, *care singuri mai mânuiți banul ca pe vremurile cele bune*, plasați-le în industriile indigene, pe la băncile din țară; faceți însămânțări, construiți palate.

E doar o chestie de patriotism aici. Și cine din voi nu-i, oare, patriot integral?

I. L. BASARABEANU

EUROPA SE PRĂBUȘEȘTE

din ambiția popoarelor

In „Ere Nouvelle", d. Ed. Herriot, fostul prim-ministru al Franței, a publicat un articol care a provocat puternice discuțiuni. D. Herriot arată că în momentul de față statele au pierdut speranța în Societatea Națiunilor. In Anglia, de pildă, Liga din Geneva este considerată ca „a cincia roată la căruță". In această atmosferă de neîncredere reciprocă, desigur, nu se poate realiza o armonie colectivă.

Europa se află astăzi în pragul falimentului. Totuș reprezintanții dela Geneva nu renunță la ambiții și combinațiuni protocolare. Și situația a rămas așa, neschimbată, indiferent dacă veneau sau nu veneau la Geneva d-nii Briand. Curtius, etc.. Astăzi, se încearcă un drum de salvare prin pactele de neagresiune propuse de Litwinov, — un fel de punte șubredă de la început între comunism și capitalism. Prăbușirea Europei nu poate fi însă înlăturată prin asemenea paliative. D. Herriot termină, arătând că e nevoie de o conlucrare efectivă, de o colaborare sinceră. In caz contrar, regimul Europei de astăzi își poate pregăti de pe acum coroanele de înmormântare.

In jurul aventurii

ex-împăratului Chinei

Am relatat că ex-împăratul Chinei trăește în Japonia ca un simplu particular, subt numele Henry Pu-yi. Deasemenea am anunțat că el vrea să divorțeze de fosta împărătească, întrucât e îndrăgostit de o frumoasă actriță de cinematograf. Ex-împăratul vrea să plece împreună cu actrița la Hollywood, pentru a deveni actor de filme.

Dar planurile sale nu se pot realiza atât de ușor. In China există încă un puternic partid imperialist, care luptă pentru dărâmarea republicii și reîntronarea vechiului regim. Persoanele care fac parte din acest partid au cheltuit sumi considerabile pentru propaganda imperialistă. Or, dacă ex-împăratul vrea să plece la Hollywood spre a se dedica cinematografului, toate proectele de până acum se năruesc definitiv.

Deaceia s'au oferit fostului împărat bogății și avantagii importante, spre a-l convige să nu divorțeze. Dar dânsul nu vrea să renunțe la aventura amoroasă. E atât de îndrăgostit de actrița de cinema, încât ex-împăratul care pe vremuri a trăit într'un palat cu 1000 camere și 1800 servitori, este astăzi hotărât să întreprindă o viață de hazard și aventură. Ceiace ar confirma adevărul că dragostea învinge toate.

In pag. 4-a

Spre o nouă combinație de guvern?

Mareșalul Prezan sau d. Argetoianu

Cuvânt liber

Un actor mare: Iosef Bulow...

Epitetul de mai sus, va fi desigur privit de unii cititori cu o oarecare curiozitate. Și e natural să fie așa!..

Căci nu toți ieșenii au avut prilejul să-l vadă jucând teatru pe actorul Bulow; după cum nu toți ieșenii au fost în măsură să-i urmărească activitatea scenică atât de discutată de piesa universală.

Așa dar ne luăm sarcina să-l prezintăm... Iosif Bulow, astăzi abia în vârstă de 31 primăveri, a văzut lumina soarelui în Wilna. Până la vârsta de 20 ani, adică până în 1920, nu știm ce a făcut.

De fapt, nici nu ne interesează!.

Știm atât, că nefiind produsul nici unui laboratoriu dramatic și, având asimilată o cultură despre care numai bine se poate spune, a răzbit de la prima replică.

Numele Bulow, începe deci să însemne ceva, chiar deatunci când, atașat de descălul Mazo și de diletanții în teatru: Kadison,Ștein Kamen, Samberg, Orleska, Weisslitz, Iudith Lares, etc. a înființat faimosul seminar de teatru Idisch „Trupa de Wilna", ansamblu care în cei 2—3 ani de viață teatrală pierdută prin Wilna, Lodz, Warșovia, a revoluționat teatrul în jargon care se irosea sub calapodul rămas moștenire de la Goldfaden.

Fatal, evenimentul nu putea rămâne în cadrul granițelor Poloniei și — a urmat triumfalul turneu european: Wienna, Berlin, Paris, Londra, București, Iași..

In r'un cuvânt: lansarea l..

. . . . . .

Ni-l amintim,—nu ca prin sită,— pe robustul Bulow, zguduind teatrul „Elisabeta" (prin 1924), cu uimitoarea sa mobilitate sufletească și variatele-i nuanțe ale senzibilității, dând suflu personagiilor din

(Continuare în pagina II-a)

Orașul Marsilia

se scufundă în mare?

Arhitectul M. Jaubert din Marsilia publică în ziarele franceze o constatare senzațională. El arată că o bună parte din Marsilia, și în special cartierul St. Jean, se scufundă în mare. Numeroase clădiri, între care vechea primărie și farul de lângă țărm, s'au surpat în apă.

Dar ceva mai mult; arhitectul arată că primejdia este mai mare. Apele se infiltrează pe o întindere însemnată, în pământ și straturile lunecă subteran, punând în pericol aproape întreg orașul Marsilia. Surpările de teren se înregistrează în măsură din ce în ce mai mare și mai rapidă. Arhitectul respectiv cere măsuri grabnice, pentru a se evita atât cât mai este timp o mare catastrofă.

DIN TOATA LUMEA

O familie de uriași — In Cincinati (America) trăește o familie Tweech, care se bucură de o celebritate originală. E o familie de uriași.

Tatăl are înălțimea de 2,23 metri și cântărește 214 kilograme. Mama e înaltă de 2 metri și are greutatea de 175 kgr. Părinții au trei copii: un băeat de 2,43 metri înălțime și cu greutatea de 232 kgr.; un alt băeat înalt de un metru 98 centimetri și care cântărește 143 kgr.; și o fată în vârstă de 21 ani, care are 1,99 m. înălțime și cântărește 114 kg. Până în prezent, copiii nu s'au putut căsători, fiindcă n'au găsit parteneri... demni. E și explicabil!..

*

Cel mai bogat evreu din lume a fost Aaron Hardoon din China. Precum am anunțat, el a murit de curând la Shangai.

Hardoon era supranumit „Rotschildul Orientului" și viața sa prezintă amănunte interesante. Marele bogătaș s'a născut în urmă cu 84 ani la Bagdad. Părinții săi erau oameni săraci și nu l-au putut ajuta prea mult. Dar Aaron era foarte activ și priceput, așa încât și-a putut face singur un rost în viață.

La vârsta de 12 ani a plecat în India, unde a intrat ca băeat de prăvălie în magazinul unui negustor de covoare. Acolo și-a agonisit puțină avere și apoi și-a făcut un mic magazin propriu.

Hazardul îl favoriza și într'o zi Hardoon a câștigat la o loterie persiană o sumă importantă. El a început să facă mari speculațiuni la bursă și cum norocul nu l-a desmințit, a realizat în câțiva ani câștiguri fabuloase. Apoi a plecat în China, unde și-a cumpărat moșii întinse și a înființat numeroase fabrici și întreprinderi comerciale.

Hardoon a lăsat o avere de peste 70 milioane dolari, adecă aproape 12 miliarde lei. Era mai avut decât Rotschild și deaceia a fost considerat ca cel mai bogat evreu din lume. El are numeroși moștenitori și rămâne deci de văzut ce se va alege din această avere formidabilă...

*

Flori brevetate — In orașul New-Brunswick din Statele-Unite un grădinar vestit a reușit să obție un nou fel de trandafiri. Florile au o culoare și un parfum încântător.

Grădinarul a muncit câțiva ani, plantând și îngrijind această nouă specie de trandafiri. Pentru a-și asigura truda, grădinarul a brevetat florile. Sânt acestea primele flori brevetate în America. Ele nu pot fi cultivate și vândute decât de grădinarul respectiv. Și cum trandafirii sânt foarte frumoși, obțin prețuri excepțional de mari. Un singur trandafir se vinde cu un dolăr, adecă cu 165 lei.

*

Milionar un singur minut.— Cazul s'a întâmplat la celebrul cazinou din Monte-Carlo.

Un tânăr argentinian Carlo Montez jucase la ruletă pe o sumă importantă. Norocul i-a surâs și tânărul a câștigat dintr'odată un milion 200.000 franci (aproape opt milioane lei).

Dar fericirea n'a durat decât un moment. Atras de ispita jocului, argentinianul a pontat toată suma și a pierdut toți banii. Bietul om a continuat să joace, dar a rămas fără un ban.

Disperat, tânărul s'a împușcat cu un foc de revolver. Aceasta e soarta obișnuită a milionarilor de un minut.

*

31 ani a băut numai lapte. — La Amsterdam a încetat din viață un anume Vill Gahven, în etate de 56 ani. La vârsta de 25 ani, el s'a îmbolnăvit de o gravă boală de stomac. Și medicii i-au ordonat ca tot restul vieții să se alimenteze numai cu lupte.

Bolnavul a ascultat cu strictețe sfatul doctorilor. Dorea să trăească cât mai mult și deaceia, înfruntând eroic pofta de mâncare, n'a consumat de fel alte alimente. Timp de 31 ani s'a hrănit numai cu lapte. El merita pe drept cuvânt titlul de „campionul laptelui".

IN PAG. 4-a

ULTIMA ORA

telegrafică și telefonică

DISCUȚII ȘI PĂRERI

O REVENIRE RĂU NIMERITĂ

de Preot Dr. A. Gabor

Voind să combată cele publicate în *„Sentinela Catolică"* din 1 Ianuarie 1931 cumcă: „Biserica ortodoxă, în întregime, n'a făcut nici odată, nici o sforțare, pentru a îndeplini această misiune sfântă (convertirea păgânilor); în toată biserica ortodoxă nu există și nu a existat nici un ordin (călugăresc) misionar",— *Părintele Arhim. Scriban* publică în *„Opinia"* din 8 Sept., după 9 luni, un articol, prin care caută să dovedească, cumcă și biserica ortodoxă a desvoltat o activitate misionară „cu pagini strălucite" și că deci pe nedreptul o bârfesc catolicii din această parte.

Sf. Sa nu a adus însă nici o dovadă serioasă pentru afirmarea făcută. Căci a înșira câteva nume de misionari, luați și aceștia din diferite timpuri și naționalități,— (un tătar, un român și câțiva ruși) — nu înseamnă o activitate misionară în adevăratul înțeles al cuvântului.

Că noi catolici vorbim de misiunile noastre, avem, cred, tot dreptul, căci ele sunt admirate de toată lumea.

Că în sfârșit „cu catolicii... nimenea nu poate trăi bine" e o afirmare, pe care o face Păr. Arhimandrit, privind pe toți prin prizma Sf. Sale, căruia îi place mult să se hărțuiască cu „înfumurații" catolici.

Simțind singur că dovada adusă în favorul activității misionare a bisericii ortodoxe e foarte slabă, el caută să facă impresie asupra cetitorilor, făcând altă afirmație gratuită, că anume „catolicii sunt mult mai slabi în misiuni față de protestanți".

Ca să poată face o justă comparație, ar trebui să cunoască bine amândouă părțile. Nu se poate tăgădui că Sf. Sa cunoaște destul de bine activitatea protestantă.

Dar de acolo să meargă până la a afirma „că domnii catolici sunt tari cu îngâmfarea nu cu lucrarea și că este drept să se vorbească de o „lăudăroșie catolică" ...o socotesc de mare îndrăzneală.

Nădăjduind că-i va folosi atât Sf. Sale personal cât și studenților universitare pentru tezele de licență în teologie cunoașterea muncii misionarilor catolici, îi recomand următoarele două cărți: *„Missiones catholicae"*, apărută la Roma în 1930 la Tipografia Vaticană. Pe 536 pagini poate afla cele mai interesante statistici privitoare la misiunile catolice. A doua carte este *„L'année missionaire"* pe 1931 (Paris Desclée de Brouwer et Editeurs), unde pe 667 de pagini se dau toate deslușirile privitoare la activitatea misionară catolică. Numai numele misionarilor francezi și belgieni ocupă 55 pagini ale acestei cărți. Dar ceilalți?

La pag. 26 din „Année mis." se dau următoarele cifre ale celor cari lucrează în misiunile catolice: Misiunile sunt împărțite în 444 teritorii bisericești. Ele au în fruntea lor 282 episcopi și 91 prefecți apostolici. Aceștia au sub dânșii 12.959 preoți, din cari 4.304 sunt indigeni (adică luați din mijlocul poporului încreștinat), 5.112 frați călugări, cu 1.314 indigeni; 28.099 călugărițe, cu

(Continuarea în pag. II-a)

Boiangeria şi Spălătoria Chimică

Martin Buchholzer-Iaşi

Telefon No. 72 — FURNIZORUL CURŢII REGALE — Casa fondată 1897

Centrala : Str. Păcurari 105

Filiale în Iaşi : str. Lăpuşneanu 25, Piaţa Cuza Vodă 3, str. Anastasie Panu 74, str. Cuza Vodă 6, str. Nicolina 4

Sucursale în provincie Roman : str. Ştefan cel Mare 199; Botoşani Piaţa Carol; P. Neamţ Piaţa M. Kogălniceanu 11; Fălticeni str. Carol II 165; Tg. Neamţ str. Ştefan cel Mare 141

Agenţii Vaslui : str. I. C. Brătianu 29; Hârlău str. Ştefan cel Mare; Suceava str. Regele Ferdinand 32; Tg. Frumos str. Principală

Cel mai mare şi perfecţionat stabiliment în această branşă execută comenzile în mod unic

Frantz Göller născut fără mâini. Face cele mai grele lucruri cu picioarele

— Sala fost LIGA AGRARA —

Piaţa Unirei, deasupra Berăriei „LUTHER"

IREVOCABIL ULTIMELE ZILE

Cel mai mare **MUZEU** Anat.-Patolog şi ENIGME ALE NATUREI

Deschis de la orele 11 a. m. până la orele 1 p. m. şi de la orele 3—11 seara

Intrarea 10 Lei

Duminică şi sărbătorile dela 11 a.m. până la orele 11 seara fără întrerupere

MISS VIOLETA

Depurativul „Salparil"

Este cel mai bun depurativ al sângelui stricat.

Esenţă vegetală compusă din sucurile unor plante depurative şi stimulante. Se întrebuinţează cu mare succes în bolile cunoscute sub numele de: **gută; reumatism cronic; boli de piele, eczeme, furonculi, mâncărimea şi erupţiunea pielei;** la copii **scrofuloşi, debili, limfatici** etc. şi în cura de purificare a sângelui. Flaconul este însoţit de prospect.

Depozit General Farmacia Curţei Regale

Fraţii Dr. Konya succesor Dr. E. Grozea Iaşi

Unde nu se află, se trimite cu ramburs prin poştală.

La Dureri de dinţi, Nevralgii Migrene, Răceli, Gripă luaţi tabletele NOVAL

cereţi la farmacii cutii originale a 2 tablete

PUBLICAŢIE

Comitetul şcolar al liceului Naţional din Iaşi aduce la cunoştinţa celor interesaţi că va ţine licitaţie publică în ziua de 1 Octombre a.c. ora 10 a. m. în cancelaria liceului pentru procurare de pâine, carne, coloniale şi brânzeturi necesare căminului de pe lângă acest liceu pentru anul şcolar 1931—1932.

Licitaţia se va ţine în conformitate cu art. 88—110 din Legea Contabilităţii Publice precum şi art. 31 | 53 din regulamentul Oficiului Central de Licitaţii.

Caietul de sarcini şi orice alte informaţiuni se pot obţine la secretariat în fiecare zi de lucru între orele 10—12 a. m. Comitetul

România
Corpul Portărelor Tribunalului Iaşi
PUBLICAŢIUNE No. 351
Anul 1931 Luna Iulie 28

Se publică spre cunoştinţa generală că conform adresei Judecătoriei Ocol 2 Urban Iaşi No. 41.204 | 931 se va vinde prin licitaţie publică în ziua de 28 Septembrie 1931 ora 10 a.m. averea mobilă sequestrată cu Procesul Verbal No. 1853 | 931 dela Vasile Burlacu la pretenţia Casei de Economie „Prevederea" din Iaşi averea compusă din 1) 2 cai roibi etate 8 ani, 2) una căruţă pentru doi cai 3) circa 900 kg. grâu pus în magazie, 4) circa 700 kg. orz, 5) 50 oi albe şi negre, 6) 100 kg. fasole.

Vânzarea se va face în Târgusorul Copou jud. Iaşi pe bani gata şi în asistenţa notarului respectiv.

Şef Portărel, Indescifrabil
Secretar, Munteanu

Domnişoara Frosica

Coafeză, foastă lucrătoare la Coafor Codreanu îşi anunţă Onor sa clientelă că începând de astăzi lucrează împreună cu PAULA (fost la Vogt) la **COAFOR CONTINENTAL** Piaţa Unirei vis a vis de Traina.

Doctor A. DASCAL

BOLI DE COPII ŞI INTERNE
VENERICE ŞI SIFILIS

Tratament radical al Blenoragiei acute şi cronice ; al sifilisului în toate perioadele boalei.

Băi de lumină, Raze Ultraviolete

Consult. 8-10 a. m. şi 2-8 seara

Iaşi, str. Cuza Vodă No. 42

vis-à-vis de Camera de Comerţ

INSTITUTUL DE
Radiologie şi Electrotherapie

DR. N. DABIJA

Asistent Universitar

Medic radiolog al Clinicei Medicale

Boli interne şi Radiologie

Diagnostic şi tratament cu

RAZE X

Radioscopie, radiografie, radiotherapie superficială şi profundă

Electrotherapie : diathermie, ultravioiete, băi de lumină, galvanizare etc.

Consult. 8—10 şi 5—8

Iaşi—Strada Sft. Atanase 4

Spectacolele zilei

Unde mergem astăzi?..

11 Septembrie

Teatrul Pomul Verde.— *Relache.*

Teatrul Cinema Sidoli. — *Parada Frumuseţii* film sonor românesc cu *Sofica Ionescu* şi *Groner.* Al doilea film *Visul Dragostei* cu *Hans Albers, Kathe Dorsch, Lucie English* şi *Trude Berliner.* Al treilea film *Cowboyul misterios* cu *Tom Mix.* Complectare : *Micki la teatru.*

Cinema Trianon — *Trei băieţi şi o fericire* cu *Lilian Harwey* şi *Willy Fritsch* Al doilea film : *Ultima companie* cu *Conrad Veidt.* Jurnal sonor Paramount şi desene sonore animate.

Cinema Elysée.— *Copoiul* cu *Hans Albers.* Al doilea film : *Nu mai cred în femei* cu *Richard Tauber* şi *Werner Fuetteret.*

Cinema Gheltr — *Metropolis* cu *Rudolf Klein Rogge* şi *Brigitte Helm.* Al doilea film : *Regele codrilor* cu David Lee şi cânele *Rin Tin Tin.* Complectare : *Nopţi havaiene.*

Berăria Luther (Piaţa Unirei) Renumitul Jaz Vermont. Bufet copios cu cele mai delicioase mâncăruri calde şi reci. Supeuri speciale : Bere şi vinuri din pivniţele *Luther*". Seara dancing în ritmul jazului „Vermont".

PUBLICAŢIUNE

Se aduce la cunoştinţa celor interesaţi că, în ziua de 27 Septembrie 1931 ora 5 p. m. va ţine licitaţie publică cu oferte închise sigilate în localul Liceului de fete „Oltea Doamna" din Iaşi str. Muzelor No. 6, pentru construirea unei sere în valoare de 65.000 lei.

Licitaţia se va ţine în conformitate cu art. 88—110 din Legea Contabilităţii publice şi dispoziţiile Regulamentului Ofic. Central de licitaţii.

Garanţia va fi de 5 la sută în numerar. Devizul şi caietul de sarcini se pot vedea în fiecare zi de lucru la cancelaria şcolii între orele 3—6 p. m.

Preşedintele Comitetului şcolar
„Oltea Doamna"
General, SAVA-GOIU

No. 70 1931 Sept. 10

România
Corpul Portărelor Tribunalului Iaşi
PUBLICAŢIUNE No. 368
Anul 1931 luna Sept. 9

Se publică spre cunoştinţa generală că conform ordonanţei Trib. Iaşi sect. 2-a No. 8505 | 931 se va vinde prin licitaţie publică în ziua de 21 Septembrie 1931 averea mobilă sequestrată cu procesele verbale No. 2012 | 31 dela Ştefan Cozma din str. Ciurchi 29 la ora 10 a. m. şi dela Ioan Olănescu din str. Ciurchi 54 la ora 11 a. m. la pretenţia d-nei Ana Zdrob averea compusă dia 1) 10 oi negre cu câte un mal fiecare, 2) o vacă etate 10 ani cu viţică de 3 luni. 3) o vacă etate 6 ani cu mânzata ei de un an, 4) patru oi din care două cu meiuţele lor, 5) o şifonieră, 6) o oglindă cu mesuţa ei, 7) o masă cu patru picioare. 8) o etajeră, 9) o purcică bălae, 10) două mesuţe pirogravate, 11) patru scaune curbate, 12) cinci rame pentru fotografii pirogravate.

Vânzarea se va face la domiciliurile debitorilor arătaţi mai sus pe bani gata şi în asistenţa comisarului respectiv.

Şef Portărel, Indescfrabil
Secretar, Munteanu

Dr. Natalia Schleier

de la clinica din Viena
specializată în **boli de femei şi copii, naşteri,**

Cons. : 8—9 dim. şi 2—6 p. m
str. Elena Doamna 26

Colţ cu str. Anastaie Panu

Un actor mare: Iosef Bulow...

(Continuarea din pagina 1-a)

teatrul lui Andreew ; uceniculu din „Câştigul cel Mare" de Schalom Alechem şi în deosebi episodicului Reb-Elli din mistica frântură de viaţă : „Dumnezeul răzbunării", a lui Schalom Asch.

Iar peste un an, rolurilor capitale din : „Sabetey-Zwi", Cântăreţul tristeţei sale", „Cel mai important" etc...

Succesul, era colosal !..

*

Intre timp, intervine abandonarea „trupei", trecerea oceanului, chemat fiind de Morris Schwartz, sufletul teatrului Idisch din ţara Yankeilor.

New-York... Chicago...

Este „totul" la ce poate râvni un actor, oricât de înzestrat ar fi..

Doi ani, Bulow joacă diverse piese în două teatre : unul Idisch şi altul englezesc.

Concluzii : devine idolul publicului.

*

Acum,—prin nu ştim ce imprejurări—se află în ţară la noi în timp ce „New-York-Times" în una din recentele sale ediţii, subliniază : „Iosif Bulow, cu ansamblul său de artă evreesc, este aşteptat pentru stagiunea apropiată a teatrului „Second-Avenue".

*

Anul trecut, Bulow, pe cont propriu, a condus un „teatru intim" (pentru un public cunoscător), în Brongs (America de Nord). Aci, fiind în largul său a făcut experienţe de stilizare spre realism în înscenări, concepţii preferabile încă de la debuturile sale din Wiina.

Astfel, a zămislit „Periferia" de Langer şi „Chibiţul" de Rabinsohn, —piese cu care în vara aceasta a entuziasmat pe bucureşteni şi care se prezintă zilele acestea şi ieşenilor.

Toată intelectualitatea Capitalei a acordat acestor spectacole, calificativele : Bulow excepţional, realizările desăvârşite.

Ieşenii vor avea şi ei ocazia să vadă pe „excepţionalul Bulow", actorul desbărat de sine,...

Henry Burileanu

INFORMAŢIUNI

x **Moartea unui ziarist** — La sanatorul Antoniu din Bucureşti, a încetat ieri din viaţă ziaristul *Mihail Burileanu* directorul ziarului „Ordinea".

x D-ra Mariana Lascar, cunoscuta sinucigaşă de profesie, a încercat din nou să-şi facă seamă, înghiţind veronal în localul unei cofetării din Piatra-Neamţ (aşa cum a procedat recent şi la Bacău). A fost salvată şi de data aceasta.

x Mâine Sâmbătă, fiind marea serbătoare mosaică de Anul Nou, prăvăliile israelite vor fi închise toată ziua.

x Delegaţia permanentă a Municipiului se întruneşte în astă seară, pentru a soluţiona mai multe chestiuni.

x D. I. Petrovici, care s'a întors în ţară, e aşteptat să vie la Iaşi, în cursul săptămânii viitoare.

x Ni se aduce la cunoştinţă că, de pe mormântul lui Filip Spund de la cimitirul israelit, a dispărut piatra.

Conducătorii Soc. Sacre au datoria să examineze cazul şi să ia măsuri pentru a nu se mai repeta asemenea lucruri.

x Conducătorii Templului Azilului de Bătrâni din Iaşi str. Sf. Constantin 5, invită populatia evreească să ia parte la oficiarea rugăciunei de Roş-Haşana de către dl. Prim Cantor Spilberg.

Totodată se anunţă că Duminică a două zi ora 10 a. m. va conferinţa Dl. Villy Golştein vicepreşedinte al Azilului.

x *Tribunalul comercial* a respins ieri concordatele soc. N. Cars et Goldfeiner şi L. Bercovici.

Ambele firme au făcut imediat apel.

In concordatele solicitate de soc. Rotberg et Liebling şi Zaharia Weis, s'au acordat termene.

Tot ieri tribunalul ieşan a rămas să se pronunţe în 25 cereri de faliment.

x *O familie revine la ortodoxie* — Grupul de 40 din „Oastea Domnului" pentru propaganda religioasă la sate, trimişi de Preot P. Chirica, va merge Duminică 13 Sept. în satul Leţcani, unde Preotul Paroh Sava Popovici va face catehizarea unei familii de 5 persoane, întoarsă dela înşelarea ereticilor, la dreapta credinţă ortodoxă.

Aceste suflete sunt revenite prin stăruinţa şi luminarea ce li s'a făcut de Preot şi „Ostaşi".

Miruirea se va indeplini cu un deosebit fast.

x Doctorul BRENER *specialist mamoş*, boli de femei, consultaţii de la 2 până la 4 p. m.

EXCROCHERIILE UNEI DOAMNE DIN BOTOŞANI

Ea se dă drept fiica unui mare proprietar şi comite înşelăciuni

Parchetul de Botoşani continuă ancheta în legătură cu acuzaţiile ce i se aduc d-nei Luluţa Zamfirescu din Bucureşti, născută Abramovici, fiica cunoscutului comerciant Moritz Abramovici din Botoşani.

Această doamnă, dându-se drept fiica marelui proprietar rural botoşănean Cotin Zamfirescu, a vândut pe rând la o serie de mari exportatori recolta de pe moşia Siliscani, încasând acontouri de peste un milion lei.

Când exportatorii s'au prezintat să ridice grânele, au aflat însă că moşia Siliscani aparţinea d-lui Cotin Zamfirescu, iar vânzătoarea nu era fiica proprietarului, ci fata comerciantului Moritz Abramovici.

Pretinsa doamnă Zamfirescu, la reclamaţia celor excrocaţi, a fost arestată.

D. procuror Adam cercetează dacă această doamnă n'ar avea vreun amestec şi în incendiul de acum câteva luni din Botoşani, când a fost distrus depozitul de zeci de milioane al bătrânului ei tată, Moritz Abramovici.

Atunci acesta a fost arestat sub acuzaţia de dare de foc, dar după două luni de arest, stabilindu-se nevinovăţia lui, a fost eliberat.

Focul însă a fost pus şi acum este cercetată fiica comerciantului în legătură cu chestiunea incendiului.

LEL

NU SE REDUCE TARIFUL TRENURILOR DE CALATORI

Noul mers al trenurilor. — O inovaţie modernă

Alte declaraţii interesante ale d-lui general M. Ionescu

In numărul de ieri al ziarului, am relatat cum a decurs inaugurarea noului tren rapid „Unirea", pe linia Bucureşti-Iaşi-Chişinău.

Deasemenea am publicat câteva importante declaraţii ale d-lui general Ionescu.

Revenim astăzi cu alte declaraţii pe care directorul general al căilor ferate le-a făcut „Opiniei", cu o deosebită gentileţă.

*

Cu privire la o nouă reducere a tarifului pentru trenurile de persoane, d. general Ionescu ne-a declarat că deocamdată o asemenea reducere este imposibilă.

„La noi, preţurile la trenurile de căiători sunt mai ieftine decât în toată Europa. Se poate întâmpla însă ca mai târziu, când bugetul căilor ferate se va ameliora, să acordăm o nouă reducere".

Radio în trenuri

Una din nouile inovaţii pe care le introduce calea ferată, va fi radio în trenuri.

In legătură cu aceasta, d. general Ionescu ne-a spus următoarele :

— „Pentru o complectă modernizare a trenurilor noastre, am decis să introducem radio. Deaceia am intrat în tratative cu o societate ardeleană, căreia îi vom concesiona pe timp de 10 ani această afacere.

Intr'un vagon special, se vor amenaja aparate de radio, unde călătorii vor putea auzi frumoase audiţii în schimbul unei mici taxe.

Aceste vagoane vor fi deocamdată introduse numai la trenurile principale, urmând ca mai târziu, dacă inovaţia va da rezultate satisfăcătoare,— vagoanele de radio să fie ataşate şi la celelaltre trenuri".

Noul mers al trenurilor

D. general Ionescu ne-a mai declarat că în curând se va alcătui un nou mers al trenurilor, prin care se va realiza o reducere de o jumătate de oră din durata rutei Iaşi-Bucureşti.

In acest scop, se vor consolida toate podurile depe această distanţă, lucrări cari vor necesita o sumă însemnată de bani.

In legătură cu mersul noului rapid „Unirea", directorul general al c. f. reului, ne anunţă că dela 1 Octombrie plecarea din Chişinău a rapidului, va fi la ora 10,30 urmând ca la Iaşi să sosească la 12.30.

Această schimbare în mersul noului tren este necesară, întrucât plecarea de acum (6 dim.) prezintă oarecari dificultăţi pentru călătorii din Basarabia.

Festivităţile dela Chişinău

In gara Chişinău, rapidul a fost întâmpinat de către reprezentanţii autorităţilor, în frunte cu d. general Răşcanu, guvernatorul Basarabiei, care a urat bun venit d-lui general Ionescu.

In restaurantul gării, a avut loc o mică agapă în cinstea oaspeţilor.

După amează, au avut loc serbări sportive în parcul din Chişinău, la care au luat parte şi d-nii general Ionescu, general Răşcanu, precum şi ceilalţi oaspeţi din Capitală.

Seara s'a organizat un banchet oferit de municipiul Chişinău.

*

Astăzi dimineaţă, d. general Ionescu a părăsit Chişinăul, plecând într'o inspecţie în Basarabia unde se lucrează la realizarea unei noui linii directe care să lege Basarabia de Capitala ţării.

C. VLAD

Faţa oamenilor cu succes în viaţă...

stăpâneşte atunci când e îndrăzneaţă, mândră, plină de noblеţă... şi totdeauna bine rasă.

Bine ras—gilletizat !

Luaţi lamele veritabile

Noua lamă TRADE Gillette MARK

rade rapid şi excepţional.

Se potriveşte pentru toate aparatele „Gillette", de tip vechiu sau nou.

O revenire rău nimerită

(Continuarea din pagina I-a)

11.399 indigene. Socotindu-se şi pe aceia, a căror naţionalitate nu a fost declarată, numărul lor total se urcă la peste 50.000. Dacă la aceştia mai adăogăm cei 51.606 catehişti, 38.679 profesori, 25.670 persoane instruite ca să boteze la caz de nevoie, avem întreaga armată pacinică a acelora cari lucrează în misiuni.

Cât priveşte activitatea misionară a protestanţilor, la dânşii nu se poate vorbi de o unitate de acţiune, fiindcă sunt sute de secte, câte odată foarte diferite unele de altele. De multe ori ele sunt susţinute de statele protestante şi dispun de foarte mulţi bani.

Deseori aceste secte urmăresc scopuri politice sau mercantile, iar conducătorii lor urmăresc foloase materiale, cum se poate vedea şi la noi cu baptiştii şi adventiştii. Sectele protestante, tocmai fiindcă sunt atât de multe, căută aderenţi, ca să impună cu numărul, primesc deci pe păgâni fără nici o pregătire serioasă, îi botează, le dau o biblie, dar au grijă să-i fanatizeze în contra Bisericii catolice.

Cine ar voi să facă o justă comparaţie între munca, spiritul de jertfă şi greutăţile fără număr la cari sunt supuşi unii şi alţii, acela va vedea lămurit că balanţa apasă mult mai mult pe partea misionarilor catolici. Numai în veacul trecut au murit martiri mai multe mii de preoţi şi creştini din misiuni !

Din cele de mai sus se poate vedea cât de rău a nimerit păr. Arhimandrit, revenind asupra activităţii misionare. Il rog deci a mai slăbi cu „bârfirea" Bisericii catolice în privinţa misiunilor. Să caute mai degrabă a desvolta acest duh de activitate misionară şi în biserica ortodoxă. Pe această cale va servi mai bine atât bisericii ortodoxe cât şi întregii creştinătăţi, ascultând de glasul lui Hristos, care zice Apostolilor :

„Mergeţi şi învăţaţi toate neamurile"

D-nii Efori Prof. Dr. I. Bălteanu şi Rudolf Suţu

fac inspecţii la domeniile Epitropiei Sf. Spiridon

Eri după amiază d-nii Epitropi ai Casei Sfântului Spiridon, dl. Rudolf Suţu şi Prof. Dr. Bălteanu, au inspectat una din cele mai bogate averi ale Eforiei, *moşia Popricani.*

Această inspecţie a avut scopul de a stabili noui dispoziuni în ceiace priveşte conducerea fermei şi orfelinatului de acolo.

Intâlnind pe dl. Rudolf Suţu, îl rugăm să ne facă câteva declaraţii în ceiace priveşte administraţia acestei averi cât şi proveniența lor.

Domnia Sa ne aduce la cunoştinţă următoarele:

Vechile donaţiuni

Popricanii, din comuna Rediu Mitropoliei, face parte din donaţia lui Dimitrie Cantacuzino-Paşcanu, moşie donată de acest boer spitalului Paşcanu, pendinte de Epitropia Casei Sf. Spiridon.

Toate moşiile din jud. Iaşi, donate Epitropiei sunt foste moşii boereşti, cum e şi moşia Borşa din comuna Roşcani, donată de spătăreasa Elena Cantacuzino şi fiul ei Ioan, bisericei şi spitalului Sf. Spiridon,—cum e moşia Chipereşti din comuna Ţuţora, donată de Grigore Ghika-Vodă,—moşia Blândeşti din Cărniceni, donată de Cantacuzino Paşcanu; —moşia Chiliioaia donată de Spătăreasa Ecaterina Donici, şi aşa mai departe.

Marea avere a acestei case de veşnică ajutorare, se compune din donaţiile făcute de câteva inimi caritabile, în cursul veacurilor, dela înfiinţarea spitalului de către Domnitorul Const. Cehan Racoviţă şi până în prezent.

Fără îndoială că numai veniturile acestor averi au putut face ca Epitropia să poată rezista în faţa veşnicului pericol care o ameninţă.

De aceia politica noastră va fi înclinată spre păstrarea acestor bogăţii—şi nu vom erta niciodată ceiace s'a făcut până acum cu aceste averi—care susţin în aceste grele timpuri, posibilităţi reale de vieţuire.

Moşii, păduri, clădiri, terenuri, vii, capitaluri lichide, etc., trebuesc îngrijite cu sfinţenie, căci numai ele menţin această caritabilă operă, pe cari cotidian Eforia Sp. Sf. Spiridon o împarte cu dărnicia cu care pe vremuri distinşii boeri îşi împărţeau averile cu un scop atâta de înalt.

Moşiile din Judeţele Iaşi, Botoşani, Dorohoi, Neamţ, Vaslui, Roman, Bacău, Tutova, Falciu, Tecuci, Putna, Covurlui şi mai cu seamă în Basarabia au fost în număr de 62 ca şi pădurile cari se numărau 39 tot în aceste judeţe.

Veniturile acestor vaste domenii ar fi putut cum nu se poate mai bine să acopere toate cheltuelile pe cari spitalul central, cât şi celelalte spitale, îl impun anual.

Din nenorocire expropierile făcute au mutilat această avere, reducând-o considerabil.

Popricanii

Această moşie a Epitropiei este un real izvor pe care îl captează Casa spitalelor şi care oferă Eforiei unul din cele mai considerabile venituri.

Suprafaţa pământului arabil e de 170 ha, iar pădurea din vecinătate de 200 ha.

In anii trecuţi aceste terenuri au produs numai 4 vagoane de grâu.

In anul acesta — am luat cunoştinţă până în prezent numai — de 7 vagoane de grâu, de 2 vagoane de ovăz şi de 2 vagoane de orz.

La Popricani, se găseşte una din cele mai organizate ferme şi orfelinat de copii între vârstele de 2—10 ani.

Sunt până în prezent 73 de copii cărora li se dă o îngrijire specială şi o educaţie sănătoasă.

Eforia a constatat necesitatea unei livezi care se întinde pe o suprafaţă de 10 ha. şi care în câţiva ani va da una din cele mai alese recolte de prune de ţuică.

Via Popricanilor pe o suprafaţă de 2 ha. dă anual 7—900 de deca de vin.

*

D-nii Efori I. Bălteanu şi Rudolf Suţu au inspectat cu deamănuntul, nu numai ferma propriu zisă, ci şi locurile arabile, pădurea, livezile din împrejurimi, luând diferite noui măsuri pentru susţinerea acestor bunuri şi îngrijirea lor.

D. Efor Bălteanu prin sprijinul care-l are din partea ministerului Sănătăţii, va căuta să rezolve una din cele mai interesante chestiuni, cari ar aduce eforiei un real serviciu.

D-sa ne declară că studiind planurile de situaţie a terenurilor eforiei, a găsit câteva suprafeţe libere de teren, cari supuse expropierei trebuiau împroprietărite.

Cum aceste terenuri sunt libere, d-sa va înainta un studiu către Casa Centrală de Impropietărire, cerând aceste terenuri în proprietatea definitivă a Casei Sf. Spiridon.

In planul parcelar din 1929 se văd toate aceste porţiuni de terenuri rămase asupra casei de împroprietărire.

S'ar recăpăta astfel *în total, 270 ha 4030.* D-l Efor I. Bălteanu a promis că se va ocupa în mod cât se poate de energic, pentru a reda Eforiei, bunurile sale.

In primul rând se va stărui a se impune Cadastrului a nu mai parcela, iar Camera de Agricultură să predea definitiv Eforiei, aceste terenuri.

Noui amenajări

Găsindu-se un teren neexploatat, Eforii au dispus facerea unei mari grădini de zarzavat care ar servi, prin recoltele ei, să întreţină o bună parte a spitalelor.

Pentru aceasta se studiază captarea unei ape care se găseşte în apropiere.

In general d-nii Efori I. Bălteanu şi Rudolf Suţu au fost mulţumiţi de administraţia dela Popricani. **Rep.**

---

x **Noblesse oblige** a te prezenta semenilor tăi (la Strand de ex.) ca om modern, nu ca omul primitiv. Depilaţi-vă cu **Depilator** Werner.

Depozit: Farmacia Werner, Iaşi Piaţa Unirei. 3

REDESCHIDEREA BISERICII „ZIUA CRUCII"

din cartierul Nicolina

In cartierul Nicolina se găseşte biserica „Ziua Crucii" — unica purtătoare a acestui nume, din toată Eparhia Moldovei.

Ridicată în anul 1810 cu cheltueala „breslei" *dubalarilor,* (dela cari până astăzi există o stradă numită str. Dubalari) clădirea bisericei ajunsese în ultimul timp, în stare de ruină, şi era să fie dărâmată.

O mână de oameni în frunte cu vrednicii epitropi, au început acum doi ani lucrările de reparaţie.

Prin colectă publică, donaţii şi serbări s'a ajuns ca după o cheltueală de peste 500.000 lei, Biserica să fie aproape întru totul refăcută.

Mult a contribuit la aceasta, I. P. S. Mitropolit Pimen, care în dorinţa ca lăsul să-şi merite cu adevărat numele de oraşul bisericilor, a îndemnat şi încurajat neîncetat pe iniţiatorii reparaţiilor.

In urma numirei noului *Paroh Pr. N. Todicescu,* reparaţiile s'au desăvârşit, prin stăruinţa P. C. Sale, şi contribuţiile frumoase ale d-lor I. Petriţeanu, C. Palaghian, Th. Tiron, M. Fanariu, V. Axinte şi alţii.

Astăzi, lucrările fiind terminate, cu o frumoasă pictură, bine executată, de pictorul bisericesc Octav Smeu, cu strâni noui şi instalaţie de lumină electrică, s'a obţinut aprobarea ca să se facă sfinţirea în ziua de Duminică 13 Septembrie a. c.

I. P. S. S. Mitropolit şi-a manifestat ddrinţa de a asista personal la această solemnitate.

Slujba sfinţirei se va oficia de un sobor de preoţi, în frunte cu Păr. paroh pr. N. Todicescu.

Sâmbătă la ora 4 d. a. se va face serviciul vicerniei, cu sfinţirea litiei; iar a doua zi, Duminică la orele 8 dim, sfânta liturgie.

Un hoţ cu socoteală...

care însă a fost prins de poliţie

Am relatat la timp spargerile comise la cârciumile Solomon din str. Mârzescu, Blidea str. Uzinei şi debitul din str. Eternităţii No. 9.

Lucrând cu abilitate, poliţia a reuşit să prindă pe hoţ. El este un vechi puşcăriaş Silvestru Dumitru zis Orbu Teodor.

Cum făcea furturile

Silvestru a făcut mărturisiri complecte:

El a declarat că înainte de a comite vreo spargere vizitează câteva loriocalul. (Specialitatea lui sunt cârciumele). In acest timp el chibzueşte un plan şi dă lovitura.

Cu marfa furată, Silvestru pleca în vreo localitate unde avea complici; vindea marfa, îşi lua paralele şi se întorcea la Iaşi unde stătea liniştit câtva timp, făcând proecte. Când i se sfârşeau banii, dădea o nouă lovitură.

Hoţii trebue să fie cinstiţi între ei

— „In bandă nu mai lucrez de mult—povesteşte Silvestru,—pentrucă hoţii trebue să fie între ei cinstiţi". Şi a povestit cum l-a înşelat odată pungaşul Caravella, cu care se întovărăşise.

„Prefer să lucrez pe cont propriu. Când am nevoie de cineva, îl angajez cu plată. Şi plătesc bine".

*

Silvestru Dumitru, a indicat mai mulţi complici din Iaşi şi Moldova. Poliţia este pe urmele lor.

S. MAUR.

AVENTURA ŞI DISPARIŢIA

unui tânăr ieşan, în tovărăşia unei fete din Bivolari

Autorităţile judeţene au fost înştiinţate despre dispariţia în împrejurări misterioase a unei tinere fete, anume Elena Iacob din com. Bivolari-Iaşi.

In urma cererei tatălui dispărutei jandarmii au întreprins investigaţiuni, dar fata încă n'a putut fi găsită.

S'au aflat însă câteva interesante amănunte din declaraţiile unei prietene a Elenei Iacob.

Martora a povestit că la o vie din apropiere, locuia un tânăr din Iaşi, al cărui nume este ţinut în secret în interesul cercetărilor.

Acesta pierzându-şi anul trecut serviciul, s'a angajat ca supraveghietor la o vie de lângă Bivolari, unde a cunoscut-o pe Elena în urmă cu câteva luni.

Aproape în toate serile venea cu trăsura şi o lua pe fată la el acasă.

Părinţii fetei o certau zilnic, spunându-i că dacă nu se cuminţeşte, o vor izgoni de acasă.

Intr'o zi, Elena a plecat deacasă, spunând că se duce în sat. Dar nu s'a mai întors.

Făcându-se o descindere la via unde locuia tânărul, s'a constatat că şi acesta a dispărut.

Au fost înştiinţate toate poliţiile pentru urmărirea şi prinderea fugarilor. *Rep.*

INFORMAŢIUNI

x *Faţă de împotrivirile care s'au manifestat, se anunţă că proectul de unificare legislativă, al d-lui ministru Hamangiu, a fost retras, de guvern. Proectul nu va mai fi prezentat parlamentului.*

x Ieri s'a făcut autopsia cadavrului soţiei inginerului Miroeschi, pentru a se stabili dacă la mijloc e o sinucidere sau o crimă.

Autopsia efectuată în faţa d-lui procuror Costinescu, a stabilit cu precizie că d-na Miroeschi s'a sinucis, după ce a tras un glonte asupra soţului.

x D. revizor şcolar Gh. Chiriţescu, a fost chemat urgent de ministerul instrucţiei, în legătură cu numirea seriei a doua de învăţători normalişti. D. Chiriţescu pleacă astă seară la Bucureşti.

x Se speră că pe săptămâna viitoare va sosi un nou acreditiv de 2 milioane lei, pentru plata salariilor învăţătorilor pe luna August.

x D. ing. Petre Eftimiu, şeful serviciului technic al judeţului Botoşani, a introdus ieri la comitetul local de revizuire o contestaţie contra numirei d-lui ing. Ferucio-Zorio ca şef al acelui serviciu, în locul d-sale.

D. ing. Eftimiu cere anularea deciziei şi repunerea d-sale în drepturile câştigate.

x Rugăm vizitaţi **Librăria Universală** str. Ştefan cel Mare 8 care vinde, cu adevărat cel mai eftin, toate rechziitele şcolare.

O şedinţă furtunoasă cu scandal şi încăerare

la adunarea cooperatistă de ieri

Amestecul politicii — Discuţiuni violente

Ieri după amează a continuat în sala „Bragadiru" şedinţa adunării generale a societăţilor cooperatiste din Moldova. Şedinţa a fost foarte agitată, dând loc la scandaluri şi manifestaţiuni violente.

Neînţelegerile între societăţi datează încă din anul 1929, când luând fiinţă uniunea cooperativă „Moldova", în loc de 1200 unităţi, au participat numai 40, toate de nuanţă naţional-ţărănistă. Ca o urmare a acestui fapt, s'a votat o drastică moţiune de protest.

*

In şedinţa de ieri după amează s'a luat în discuţie chestiunea bilanţului pe anul trecut şi descărcarea gestiunii consiliului de administraţie. Au luat cuvântul d. *Râşcanu,* directorul federalei Vaslui, care cere o gospodărie mai bună; d. *Filip Paraschiv,* directorul federalei Roman, care arată că se fac cheltueli prea mari; şi d-nii *Drăghici*-Tomeşti şi *Grigoriu,* directorul băncii c. f. r., care relevă că s'au comis unele fraude, cum sânt cazurile dela băncile cooperatiste din Costuleni, Băiceni şi Gropniţa.

Apoi a vorbit d. *N. Vlasie,* preşedintele consiliului, care a arătat greutăţile pe care le întimpină băncile.

Scandalul

După terminarea discuţiilor, s'a pus la vot descărcarea gestiunii, *dar a fost respinsă* cu 240 voturi contra şi 100 pentru. Din cauza acestui rezultat, s'a produs un vacarm puternic, care a degenerat chiar într'o încăerare. D-nii Popescu-Muşata (Fălciu), naţional-ţărănist şi Const. Drăghici, liberal-ducist, s'au lovit reciproc. Deasemenea partizanii lor politici erau gata să se încaere. Dar au intervenit reprezintanţii autorităţilor şi spiritele au fost potolite.

Consiliul însă, în baza alegerii sale pe timp de trei ani, n'a ţinut seamă de votul de blam şi a continuat şedinţa. Vorbeşte d. *Const. Gheorghiu*-Borşa, care propune reducerea bugetului cu 240,000 lei.

Alt conflict

In cursul dezbaterilor s'a produs însă un nou conflict. *D. Sandu* din jud. Iaşi a făcut aluzii răutăcioase la adresa avocaţilor. D. *Jean Popovici,* directorul federalei Iaşi, protestează energic. Ambii vorbitori îşi adresează reciproc cuvinte delicate.

In cele din urmă liniştea e restabilită şi bugetul fiind pus la vot, este aprobat. Apoi, conform statutului, se procedează la alegerea a trei membrii noui în consiliu şi a trei cenzori.

Şedinţa s'a ridicat într'o atmosferă destul de încordată.

Em. Mihăileanu

---

x Serviete de piele Lei 225 la **Librăria Universală** str. Ştefan cel Mare 8.

Averescanii intensifică activitatea

O circulară a mareşalului Averescu

O circulară semnată de d. mareşal Averescu, a fost primită ieri de d. Pogonat, preşedintele organizaţiunei partidului poporului din localitate.

Mareşalul cere intensificarea activităţii, pregătiri pentru congresul general şi reluarea unui contact mai strâns cu populaţia de la ţară.

In consecinţă, d. Pogonat a convocat pe membrii clubului pentru mâine seară, spre a da tuturor cuvenitele instrucţiuni.

D. Pogonat va face în acelaş timp o expunere asupra situaţiei.

Un comerciant ieşan

atacat astă-noapte de bandiţi

Un îndrăzneţ atac banditesc s'a comis astă noapte în apropierea oraşului.

Comerciantul Herşcu Aron din str. Aurel Vlaicu No. 5, se întorcea cu o căruţă cu fân din comuna Valea Lungă.

La un moment dat a auzit un strigăt.

— Stăi.

Şi până să-şi dcie seama ce s'a întâmplat, doi indivizi au tăbărât asupra lui şi au inceput să-l bată.

In acest timp, al treilea individ cu capul legat şi mâna atârnată de o basma, a oprit caii ţinându-i de hăţuri.

După ce l-au maltratat grav pe negustor, hoţii l-au buzunărit, furându-i suma de 6300 lei. Apoi au dispărut în întuneric.

---

x Pete, pistrui dispar sigur în câteva zile prin **Crema de lăcrămioare.** Incercaţi o singură dată. Fapta convinge.

SCRISOARE DE MULTUMIRE

Iaşi, 10 Septembrie 1931

Onor. „ANCORA" Societate Romînă de Asigurări Generale Direcţiunea Regională IAŞI str. Gh. Mârzescu No. 9

Prin aceasta vă aduc viile mele mulţumiri pline de recunoştinţă pentru **promptitudinea** *şi* **culanţa** *cu care mi-aţi plătit suma de :*

Lei 355.000 *(trei sute cincizeci cinci mii) provenită din asigurările pentru caz de deces avute la Societatea Dvs. de defunctul meu soţ* **Isac Pollack.**

Ultima asigurare de **Lei 200.000** *care a fost încheiată* **în Septembrie 1930** *şi asupra căreia s'au plătit* **numai trei rate trimestriale,** *Societatea* **„Ancora"** *mi-a* **liquidat-o şi achitat-o asemenea integral,** *spre deplina mea satisfacţie.* Cu deosebită stimă

CAROLINA POLLACK născută Goldenberg
str. Elena Doamna No. 15 Iaşi

De închiriat

în strada Căpuşneanu No. 35, în imobilul d-lui ing. Mărculescu

1) O prăvălie cu o odaie mică lângă prăvălie, fost ocupată până acuma de către chiriaşul George Lazăr, având apă şi canal.

2) Una prăvălie, o sală şi două odăi apă şi canal, ocupat actualmente de către Clubul Ţărănist.

3) Un apartament în etaj compus din 4 camere bucătărie, closet, apă şi canal, ocupat actualmente de d. Pavel David.

4) Un apartament compus din 4 camere, bucătărie, apă şi canal, ocupat actualmente de d. Nicodin.

Toate se închiriază cu începere dela 26 Octombrie a. c.
A se adresa la Banca Moldova, secţia Informaţiuni.

NU UITAŢI

să profitaţi de cel mai nimerit prilej de a vă procura cu preţuri ieftine toate articolele de manufactură de sezon de la magazinul

BARASCH

din str. I. C. Brătianu

care a adus în vederea sezonului un bogat şi variat stoc de mărfuri.

ECOURI

x A prins obiceiul ca împreună cu urările adresate rudelor de sfintele sărbători de toamnă să se trimeată şi un loz al loteriei „Salvarea" a cărei tragere clasa cincea are loc la 20 Sept. 1931.

In aceste vremuri de criză această loterie oferă singura ocazie de îmbogăţire.

x **D. Prof. Dr. I. Tănăsescu** *reintorcându-se în localitate şi-a reluat consultaţiile în cabinetul d-sale din str. Coroi 4 bis.*

x Doriţi să cumpăraţi toate articolele de manufactură şi galanterie eftin şi bune ?
Vizitaţi magazinul
Carol Kratenstein
„La mâna de Aur"

x **Dentista L. Carc** *reintorcându-se în localitate şi-a reluat consultaţiile în cabinetul d-sale din str. Săulescu 2, colţ Piaţa Unirei, (intrare prin boltă).*

x **D. Avocat Lazăr Marcovici** *reintorcându-se în localitate şi-a reluat ocupaţiunile în biroul său din* **Iaşi, str. Lăpuşneanu 23.**

Astăzi la „Sidoli"

Spectacol extraordinar compus din senzaţia stagiunei cântat şi vorbit romîneşte

Parada frumuseţii

Jubileul filmului Romînesc cu d-ra Sofie Ionescu şi d. Groner de la Teatrul Regina Maria.

Spectatorii vor asista la defilarea frumuseţilor ţării noastre precum şi la o bogată expoziţie de **toalete superbe** urmează apoi extraordinara dramă de mare spectacol

VISUL DRAGOSTEI

cu Hans Albers şi Kathe Dorsch

în acelaş program :

MICKY la Teatru în Dansul apaşilor

şi

TOM MIX

în

Cowboyul Misterios

aventuri sportive

Preţurile obişnuite reduse

LECŢIUNI de limba engleză şi germană se predau conştiincios. A se adresa : strada Sf. Lazăr 23 Gurevici.

DE INCHIRIAT acum, una odae mobilată la una sau două persoane, cu pensiune, în strada Bucşinescu No. 17, pot fi şi elevi de şcoală sau studenţi.

STUDENT prepară elevi curs primar şi liceal inferior în condiţiuni avantajoase. A se adresa în str. Ghica Vodă 31.

DE VÂNZARE cu preţ avantajos *una casetă de fier* şi galantare. A se adresa la ziar sub M.

DE INCHIRIAT dela 26 Octombrie 1931 în casele Cristea din str. Trei Erarchi No. 7, următoarele : 1) Un apartament 2 odăi şi bucătărie ocupat de d-na Vălianu. 2) Un apartament 2 odăi şi bucătărie ocupat de d-na Finckelstein. Doritorii a se adresa d-lui Gh. Vasiliu girantele imobilului în Iaşi str. Uzinei 58 ora 12—2.

De închiriat

în str. Lăpuşneanu No. 32, un apartament compus din 4 odăi şi una bucătărie, apă, canal şi lumină electrică. A se adresa la Banca Moldova, Serviciul contencios.

URGENT

Din cauza mutării de vânzare avantajos **PIANO Schweighofer** în perfectă stare. Adresa la ziar.

De închiriat sau de predat

în condiţiuni avantajoase vechiul şi cunoscutul magazin de instrumente muzicale MICHELSOHN din str. Lăpuşneanu No. 17.

Doritorii se pot adresa pentru orice informaţiuni în strada Lăpuşneanu No. 17.

Azi la Cinema Gheltzer
— DE LA ORA 2 —

METROPOLIS

REGIA FRITZ LANG

oraşul anului 2000
cu Gustav Froelich, Brigitte Helm etc.

RIN-TIN-TIN cu Sony Boy în REGELE CODRILOR şi NOPŢI HAVAIENE

DE LUNI

Cântăreţul nebun

cu JOLSON şi SONY BOY

ULTIMA ORĂ

Guvernul romîn a trimis o notă la Sofia

în chestia bandelor de comitagii

Sofia 11.— Ministerul de externe a cerut ministerului de interne să facă o anchetă în privinţa trecerei bandelor bulgare în Dobrogea.

Aceasta, pentru a putea răspunde la nota prin care guvernul român cere explicaţii în această chestiune.

Incă un asasinat politic

Sofia 11.—Aseară la ora 8 pe bulevardul Ducow a fost impuşcat macedoneanul Boris Ribarov din partida Protogherov. Dintr'un automobil, doi indivizi au tras focuri de revolver asupra lui Ribarov.

Victima a fost transportată la spital şi nu se crede că va mai putea scăpa cu viaţă.

Amnistie în Bulgaria

Sofia 11. — Consiliul de miniştri a ţinut aseară şedinţă, împreună cu parlamentarii majoritari. Toţi reprezintanţii partidelor (afară de partidul democrat), s'au pronunţat în favoarea amnistiei politice generale, pentru actele săvârşite din anul 1922 încoace. Amnistia ar privi şi delictele de presă.

Dacă amnistia se va acorda, toţi emigranţii politici se vor putea reîntoarce în patrie.

Ştiri politice

Mareşalul Prezan sau d. Argetoianu?

In preajma crizei de guvern

Bucureşti 11.—Criza politică se prezintă actualmente în felul următor:

D. Iorga afirmă categoric că nu pleacă.

Persoanele din jurul d-lui Argetoianu susţin că retragerea d-lui Iorga e definitiv hotărâtă. La 1 Octombre, când se va întruni congresul interparlamentar, d. Iorga nu va mai fi prim-ministru.

*

In ce priveşte succesiunea, e vorba să se facă apel la d. mareşal Prezan, cu misiunea să stabilească contactul între partidele politice. Bineînţeles, guvernul Prezan ar lucra cu actualul parlament.

Argetoianiştii susţin însă că e lucru deplin stabilit ca guvernul să fie prezidat de d. Argetoianu, având în parlament sprijinul liberalilor (ducişti).

Programul liberal

D. Duca s'a consfătuit cu economiştii partidului şi a stabilit următoarele puncte de program:

1) conversiunea datoriilor agricole.

2) preţuri minimale la cereale, pentru consumul intern.

Programul amănunţit va fi discutat şi perfectat în consfătuirea fruntaşilor care se va ţine săptămâna viitoare la Măldăreşti,

In toamnă, după vizitele în Ardeal şi Banat, d. Duca va face o călătorie de informare în străinătate, pentru a constata în ce măsură este posibilă colaborarea cu capitalul străin.

Georgiştii

Ieri după amiază, d. George Brătianu a avut o consfătuire cu fruntaşii partidului său, aflători în Capitală. S'a discutat programul şi complectările necesare pentru a corespunde nevoilor imediate ale ţării. Elaborarea programului se va termina până la finele săptămânii viitoare.

Un memoriu averescan

Comitetul de direcţie al partidului poporului a fost convocat pentru data de 20 Septembre. Va asista şi d. Goga care până atunci se înapoiază din străinătate.

D. mareşal Averescu va face un larg expozeu asupra situaţiei. Apoi se va redacta un memoriu care va fi prezintat Regelui.

In acel memoriu se va face o expunere politică şi se vor indica soluţiuni de ordin economic şi financiar.

La d. Maniu

In consfătuirea fruntaşilor ardeleni la Cluj, s'a hotărât ţinerea mai multor întruniri publice în Ardeal şi Banat.

Astăzi, d-nii Vaida, Sever Dan şi G. Crişan vor vizita pe d. Maniu la Sovata, pentru a-i comunica dorinţa unanimă a ardeleni-

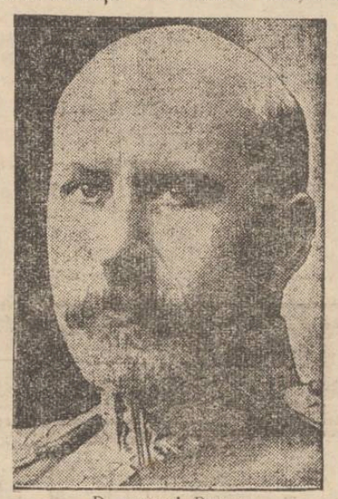

D. mareşal Prezan

lor ca d. Maniu să revie în fruntea partidului.

*

D. Grigore Iunian s'a înapoiat din străinătate şi se află acum la Tg. Jiu.

O numire

D. Argetoianu a semnat decizia prin care d. N. Georgescu unul din directorii ziarului „Neamul Românesc" este numit comisar al guvernului, cu gradul de secretar general de minister, la „Monitorul Oficial" şi la Imprimeriile Statului.

O mare fabrică distrusă de foc la Galaţi

Pagube colosale

Galaţi 11.—Un incendiu groaznic a nimicit ieri marea fabrică de cherestea „Foresta-Română" (fostă Goetz) din cartierul Badalan.

Focul a pornit dela un atelier de construit lăzi şi s'a întins cu o iuţeală uimitoare, distrugând fabrica în întregime, împreună cu mari cantităti de scânduri şi lemn fasonat.

In timpul lucrărilor de localizare, au fost răniţi 6 pompieri. Totodată au dispărut 3 lucrători despre care se crede că au pierit în flacări.

Pagubele se crede că ar fi de 100 milioane lei. Fabrica era asigurată pentru 150 milioane.

Procurorul a procedat la ridicarea arhivei şi registrelor. A fost arestat pentru cercetări d. Pick, directorul fabricii; deasemenea şi alte persoane.

Reducerile de funcţionari şi de salarii

2 şi jum. miliarde economii la bugetul armatei

Se micşorează şi pensiile?

Bucureşti 11.—Comisiunea pentru întocmirea bugetului a ţinut şi ieri şedinţă.

S'a hotărât ca reducerile de personal să se facă conform indicaţiilor comisiilor de funcţionari care vor lucra pe lângă fiecare instituţie.

Micşorările de salarii se vor face numai pentru funcţionarii superiori. Din economia realizată în acest fel, se vor crea sporuri pentru micii funcţionari nevoiaşi.

Se întocmeşte nouă eşalare a pensiilor funcţionarilor publici, de oarece actualmente Casa Pensiilor este împovărată cu peste 4 miliarde lei anual.

E vorba să se micşoreze şi pensiile, de la o anumită cotă.

Se proectează însemnate reduceri în cheltuelile de întreţinere dela toate ministerele.

Economii mari se vor face la urmată. Din bugetul ministerului armatei se va reduce suma de 2 şi jum. miliarde lei.

O bătrână bogătaşă basarabeancă

a suportat operaţia întineririi

Reuşită deplină — Copiii nu-şi mai recunosc mama — Declaraţiile „întineritei"

Chişinău 11.—Fiica şi fiul d-nei D., o moşieră bogată din jud. Lăpuşna, avură zilele acestea o mare surpriză.

Mama lor se afla plecată în străinătate, de două luni. Iată însă că li se prezintă o tânără şi frumoasă doamnă, care pretindea, nici mai mult, nici mai puţin decât că... e mama lor! Ori, ei ştiau prea bine că mama lor e o bătrână în etate de 65 ani.

Nu le venea deci a crede că doamna aceasta, care să fi avut cel mult 40 ani, să fie mama lor.

Misterul se lămuri, însă, curând. D-na D. povesti copiilor ei, că în intervalul acesta de 2 luni, ea a suportat la Paris una din cele mai grele operaţii: *acea de întinerire.*

Ideia i-a venit mai de mult, după ce a studiat mai multe cărţi în legătură cu problema întineririi.

Hotărârea odată luată, d-nei D. nu-i era deloc greu s'o aducă la îndeplinire: cele 240.000 lei — costul operaţiei, nu prezintă decât o infimă parte din averea ei.

*

D-na D. se simte foarte bine. Dânsa a declarat reporterului unui ziar din Chişinău:

— „Mi s'a spus că nu va trece nici un an şi reacţiunea nu va întârzia să se producă.

Mi s'a spus că voiu îmbătrâni deodată. Nu cred.

Dar chiar dacă ar fi aşa, nu-mi pare deloc rău. Ori cât ar dura „a doua mea tinereţă" nu voi regreta niciodată pasul făcut.

Ceia mi-a dat această tinereţă meritată cu prisosinţă şi banii cheltuiţi şi suferinţele pe care le-am îndurat şi calvarul pe care'l voiu îndura poate în curând.

Oricum, sunt plină de viaţă şi —a sfârşit d-na D. declaraţiile interesante — şi nu vreau să mă gândesc, la ceiace va fi pe urmă".

Coresp.

x Numai la **Librăria Universală** din str. Ştefan cel Mare 8, se vînd toate cărţile şcolare cu rabat.

Ştiri poliţieneşti

Un debit de tutun din Socola

jefuit de hoţi

O nouă spargere s'a comis astă noapte în localitate. Hoţi necunoscuţi au sfărâmat lacătul dela debitul d-nei Maria Vasiliu din str. Socola Nr. 23.

Apoi, dând la o parte o ştangă de fier pusă dealatul uşei au pătruns înăuntru şi au devalizat debitul, furând produse R. M. S. în valoare mare.

*

Alte furturi.— Pe când locuitorul Aron Vexler din str. C. Negri No. 25 stătea la masă cu familia, un hoţ s'a introdus în locuinţă şi a luat mai multe haine. Voind să treacă în altă odaie, hoţul a fost simţit şi a dispărut.

— Un furt de păsări s'a comis la C Spătaru din şoseaua Horboca No. 29.

Incercare de siluire. — D-na Betti Partimon din cartierul Catolic No. 38, s'a plâns poliţiei că întorcându-se aseară acasă, a fost acostată de locuitorul Al. Pieptănaru din aceiaş stradă No. 6 Acesta a intrat în vorbă cu dinsa şi la un moment dat ar fi încercat s'o siluiască. La ţipetele ei au ieşit locuitorii şi Pieptănaru a fugit. Poliţia a deschis o anchetă.

Mama denaturată — A fost arestată femeia Florica Popescu din şos. Nicolina Aceasta s'a dus cu un copil de cîteva luni şi l-a lăsat la o ţigancă, uitând să se întoarcă să-l ieie.

Agresiuni.— In curtea fabricei Haimovici a izbucnit o ceartă între Ion Costăchescu din şoseaua Nicolina No. 25, Ştefan Ion din str. Iancu Bacalu No. 5 şi bătatul Emil Clazie din strada Tăetoarei No. 12.

La un moment dat cearta a degenerat in batae. Unul din cei dintâi a lovit pe Clazic cu un cuţit în cap, rănindu-l grav.

— D-ra Ecaterina Tănăsescu, din str. Zugravi No. 5, s'a plâns poliţiei că a fost acostată în Piaţa Unirei de Cozac Dumitru din str. Hatman Şendrea, care a bătut-o. Agresorul a fost dus la poliţie.

Diverse.— Locuitorul Gh. Dimitriu din str. Ţicsul de Sus No. 37 a făcut o reclamaţie impresionantă comisiei a cincea.

Murindu-i soţia, s'a făcut un priveghiu. La un moment dat au venit la priveghiu Mirica Al. zis Grădinaru şi C. Harnău vecini cu dânsul, şi au insultat moarta.

— Lângă atelierele c. f. r. s'au găsit manifeste comuniste.

— Au fost duşi la poliţie: Eti Iţicovici, din str. Mlaştinei No. 1 pentrucă ar fi furat 160 lei Gherghinei Dodu din şos. Nicolina No. 1. Vasile Grămadă, fără domiciliu, Andrei Râşcanu din str. 40 Sfinţi Nr. 2; Constanţa Verciuc din str. Toma Cozma 32 şi Ştefan Baciu din mah. Sf. Ştefan Nr. 40, pentru scandal.

Rep.

x *Crema Khasya* face să dispară ridurile (sbârciturile) feţei. Depozit: Farmacia Pollak str. Ştefan cel Mare.

Ciocnire sângeroasă

la Berlin

Berlin 11. — Un grup de comunişti a atacat în stradă pe câţiva naţional-socialişti descărcând focuri de revolver.

A fost ucis un naţionalist şi sânt grav răniţi alţi trei.

S'au operat arestări.

Urmărirea unui îndrăzneţ excroc

Inspectoratul local regional a primit astăzi o adresă din partea serviciului refugiaţilor şi al străinilor, depe lângă chestura poliţiei locale.

In acea adresă se semnalează o serie de excrocherii comise de către un tânăr anume Gh. Onofrei. de origină rusă, şi care a dispărut din localitate în urmă cu un an.

Acesta s'a refugiat în ţară la noi acum câţiva ani şi pe baza unui paşaport Nansen ce aparţinea tatălui său, a reuşit să scape de urmărirea autorităţilor.

In tot timpul şederei sale în Iaşi, Gh. Onofrei a comis excrocherii, înşelând pe numeroşi cetăţeni cu sume însemnate de bani.

Intrucât se bănueşte că el ar face parte din asociaţia G. P. U. el a fost pus din nou în urmărire în toată ţara.

x Bătăturile le înlăturaţi sigur cu „Coricol".

Depozit: Farmacia Polak, str. Ştefan cel Mare.

INFORMAŢIUNI

x *Iarnă în Italia.* — In valea Aosta din munţii Apenini (Italia) a nins ca în toiul iernii. Zăpada s'a aşternut într'un strat gros de jumătate metru. Pe alocuri, circulaţia a fost întreruptă.

x Chestia desfacerii pâinii în băcănii, cârciume şi depozite speciale, va fi rezolvită azi după amează de delegaţia permanentă a primăriei.

x D. primar P. Bogdan şi-a luat angajamentul să întreţie 4 copii săraci dela şcoala din calea Galata, care-i poartă numele.

Părintele Vuescu a oficiat o slujbă religioasă, după care au vorbit d-nii director Poleovnicu, Sachelarescu, Grigoriu şi ajutor de primar Gh. Colcea.

x Azi dimineaţă a avut loc inaugurarea cursurilor şcoalei „Trei Erarchi" din localitate.

x Numai magazinul de manufactură şi galanterie

Carol Kratenştein

„La Mâna de Aur"

nu cunoaşte criza căci la acest magazin atât mărfurile cât şi preţurile sunt ca în vremuri normale.

LIBRĂRIA UNIVERSALĂ
strada Ştefan cel Mare 8

Lista de preţuri

Blocuri desemn cal I	No. 1	Lei 12
„ „ „ „	„ 2	„ 15
„ „ „ „	„ 3	„ 18
„ „ „ „	„ 4	„ 22
Cerneală Pelican veritabilă	sticla	7
Caete hîrtie velină cal I	100 file	12
„ „ „ „	50 „	6
Sugătoare		2
Tocuri Penkala cal I		2
Hîrtie de învelit albastră	coala	1.25

ORA 3

D. Iorga se retrage probabil mâine

Un important consiliu de miniştri la Sinaia

Buc. 11 — In cercurile guvernamentale domneşte o vădită enervare. Se afirmă insistent că audienţa la Palat a d-lui Argetoianu va avea un efect important.

Astfel, astăzi dimineaţă d. Iorga a fost chemat la Sinaia, unde va avea o întrevedere cu d. Argetoianu. Pentru mâne d. Iorga a convocat consiliul de miniştri la Sinaia.

Se anunţă că acest consiliu va fi ultimul prezidat de d. Iorga. Şeful guvernului se va retrage probabil mâine.

In ce priveşte viitorul preşedinte de consiliu, circulă diferite versiuni. Dar ceva precis încă nu se ştie.

D. Manoilescu are o misiune importantă în Italia

Buc. 11 — Precum am anunţat, guvernatorul Băncii Naţionale pleacă în Italia.

In legătură cu acest voiaj, unele cercuri anunţă că d. Manoilescu are o misiune foarte importantă.

Cum se reduc salariile în Anglia

Londra 11.—Camera Comunelor a aprobat fără scrutin măsurile pentru echilibrarea budgetului.

Lefurile vor fi reduse în felul următor: toate salariile miniştrilor şi secretarilor de stat dela 5000 lire în sus, se reduc cu 20 la sută.

Salariile mai mari de 2000 lire, se scad cu 15 la sută, iar cele mai mici de 2000 lire, cu 10 la sută.

Se vor reduce simţitor şi lefurile judecătorilor şi altor categorii de funcţionari.

Deasemenea onorariile deputaţilor de 400 lire anual vor fi micşorate cu 10 la sută.

Gandhi a sosit în Europa

Marsilia 11—Astăsi dimineaţă Gandhi a sosit la Marsilia. Fruntaşul indian a plecat spre Calais, de unde va lua vaporul pentru Anglia.

Gandhi se va duce direct la Londra, unde guvernul britanic îi pregăteşte o primire excepţională.

Suprimarea funcţionarilor inutili

Buc. 11.—Ministerul de finanţe a cerut tuturor autorităţilor tablouri despre funcţionarii strict necesari serviciilor. Toţi funcţionarii inutili vor fi congediaţi.

DIVERSE

— Un grup al tineretului liberal, în frunte cu d. Victor Slăvescu, a plecat la Măldăreşti, moşia d-lui Duca, unde va avea loc o consfătuire cu privire la problemele economice la ordinea zilei.

— Azi dimineaţă la Banca Naţională din Bucureşti s'au întrunit membrii sindicatului bancar care a prezintat raporte asupra situaţiei pieţii financiare.

— In consiliul de miniştri de mâine se vor examina statutele Băncii Agriculturii.

Mulţumire Publică

Aduc pe această cale viile mele mulţumiri d-lor doctori *L. Heitel* şi *dr. A. Casvan* pentru deosebita îngrijire medicală dată soţiei mele cu ocazia unei naşteri grele. Le voi rămâne în veci recunoscător.

NATAN POCLER
str. Eternitate 75

Odăi mobilate

în apropierea Abatorului spaţioase, curate şi confortabile căutăm pentru funcţionari.

„Ghiaţa" S.A.R. Abator

DOCTOR
M. MATASARU
Specializat la Paris—fost azistent de spital la Paris
Boli Interne:
INIMA, PLĂMÂNI
şi tratamentul tuberculozei pulmonare cu Pneumatorax artificială
Str. Mârzescu 16 (parter)
Cons. 9—11 şi 3—6

România
Corpul Portăreilor Tribunalului Iaşi
PUBLICAŢIUNE No. 363
Anul 1931 Luna Septemb. 7

Se publică spre cunoştinţa generală că conform adresei Trib. Iaşi s. 3-a No. 17439 | 931 se va vinde prin licitaţie publică în ziua de 18 Sept. 1931 averea mobilă sequestrată în mod definitiv cu procesul verbal No. 2156 | 31 de la debitorul Titus Pârvescu din Iaşi, la pretenţia Epitropiei Bisericei Sf. Vasile averea compusă din: 1 cântar zecimal cu No. 937 în stare de funcţiune, una şifonieră cu oglindă şi sertar culoare galbenă, 40 circa valuri de stofă lână pentru sumane sau circa 200 metri de acciaş stofă de diferite culori.

Vânzarea se va face în Iaşi Şos. Nicolina No. 11 domiciliul debitorului pe bani gata şi în asistenţa grefierului respectiv.

Şef Portărel, Indescifrabil

DOCTORUL
R. DAMSKER
str. Ghica-Vodă No. 44-46
consultă zilnic
MEDICINA INTERNA
SIFILIS şi
GENITO-URINARE
ntre orele 8-11 a. m. şi 5-7 p. m.
Diathermie şi băi de lumină

x **„Crema de lăcrămioare"** creiază şi menţine frumuseţea.

Parcele! Parcele!

Cu 15 mii lei puteţi deveni proprietarul unui teren pentru construcţie şi gospodărie, de 1000 m. p. la bariera Păcurari pe locul zis „La Sitaru". Teren sănătos, la 3 minute de tramvai şi Toma Cozma.

Apă, lumină, piaţă, şcoală în apropriere.

Se vinde orice suprafaţă cu 15 şi 25 lei metrul pătrat, începând de la 500 metrii. Plata şi în rate. Pentruplanul de parcelare şi informaţiuni

A se adresa între 7-9 seara d-lui Ing. Schleier, Elena Doamna 2

Renumitele vinuri de Vişan din vile
M. A. BADAREU

S'au pus în vânzare, cu preţuri moderate în sticle originale umplute la vie, la:

Magazinul „Consum" Piaţa Unirei 17
Consumul Andarache din strada Sf. Haralamb 12.
Consumul Goldştein din str. Cuza Vodă colţ cu str. **Armeană**
Consumul Gărei din B-dul Ferdinand 11.
Magazinul Aberman str. Ştefan cel Mare 215.

ANUL XXVII No. 7310

3 LEI EXEMPLARUL

DUMINICA 13 SEPTEMBRIE 1931

ABO...
Lei 1000
„ 500
„ 300

ATELIERELE T...
IAȘI.—STR. LĂPUȘNEANU 37

Fundațiunea „Regele Ferdinand I“
București
Str. Știrbei Vodă 3
(Adm. Dom. Coroanei)

OPINIA

ZIAR POLITIC COTIDIAN

ANUNCIURI
se primesc la toate
AGENȚIILE DE PUBLICITATE
și la
ADMINISTRAȚIA ZIARULUI
Iași. — Strada Lăpușneanu 37

Telefoane: Redacția 391, Administrația 394, Serviciul de noapte 367

Situația în Basarabia

Scrisoarea d-lui C. Stere. — Vizita d-lui I. G. Duca

Scrisoarea D-lui Constantin Stere, adresată confratelui nostru Dl. Pamfil Seicaru, aproape concomitent cu declarațiunile D-lui Duca, în urma vizitei făcute în provincia de peste Prut, ne readuse în minte cât de jalnică e situația în Basarabia,— cu mult mai jalnică decît în celelante provincii ce formează România Mare.

Este adevărat că actualul guvern a trimis acolo un gospodar harnic, cinstit și binevoitor, care nu a înțeles să practice sistemul altor generali dinaintea d-sale, pe care îi interesa mai ales fastul exterior, imitând, dar numai în această privință, pe gubernatorii ruseși de altă dată.

Este adevărat că sufletul fiului de răzăș, din ținutul Vasluiului, este mai aproape de sufletul țăranului basarabean, de cât al celorlanți conducători trimiși în această provincie.

Dar ce poate face Dl. General Râșcanu, ori câtă bunăvoință ar avea, în timpurile acestea de sărăcie a Statului?

Dar dacă Dl Constantin Stere e la largul lui, când vrea să deschidă ochii acelor ce mai pot să vadă, căci D-sa nu a încetat un moment, (după cum de altfel nu am încetat nici noi, acei din jurul acestei gazete), să ceară o administrație omenească pentru nefericita provincie, nu tot astfel e cazul D-lui Duca, care vede, poate cam târziu, roadele activității celor din jurul D-sale.

Căci situația de astăzi din Basarabia se datorește, în întregime, tuturor acelora cari au avut răspunderea conducerei acestei provincii.

*

Toate partidele politice, fără excepție, au făcut politică pe spinarea țăranului basarabean; nici unul nu a făcut administrație.

Conducătorii pe care partidele li desemnau pentru Basarabia, își pierdeau vremea la București, intrigând pentru întâietate, iar subalternii și complicii lor își băteau joc de nenorocita populație, practicând, nepedepsiți, fără—de—legile, bătăile, și chiar asasinatele, intitulate „fuga de sub escortă“.

Zic complici, fiind-că toate au fost tolerate de cei mai mari în vederea succesului în alegeri, care prima totul.

Căci acest lucru singur interesa pe cei din Capitală și în acest scop trebuia distrusă legătura sufletească dintre populația moldovenească a Basarabiei și marele luptător care este Dl. Constantin Stere, care, de la încheierea păcei, s'a identificat cu interesele acestei provincii. Și totuși există soluții pentru a distruge asemenea legături sufletești. Exemplul cel mai viu ni-l dă pățania d-lui Iorga.

Dl. Prim Ministru, în momentul venirei la putere, era pentru mulți români un fel de idol și nu a trebuit să treacă mult timp pentru a se vedea că, în fapt, nu era de cât un balon, umflat cu vântul reclamei, care, la încercare, s'a desumflat repede. Ne închipuim doar că nimeni nu mai crede că Dl. Iorga ar mai putea veni vre-o dată Prim-Ministru.

*

Evident era mai grea încercarea cu D-l Stere. D-sa este poate singurul nostru om politic, în sensul occidental al cuvântuiui, rămas în viață, din pleida de oameni cari au condus România, până la războiul cel mare.

S'a căutat alt sistem pentru a se impune Basarabiei deputați, aleși din stâlpii cluburilor și ai cafenelelor bucureștene; s'a găsit sistemul bătei și a nelegiuirilor, practicate de agenții subalterni ai guvernelor, care, dacă a adus trecătoare succese electorale, au sfârșit prin a înstrăina sufletul țăranului basarabean de conducerea de la București, așa precum foarte bine o spune D-l Stere, și după cum ne-a arătat-o sângeroasa revoltă de la Tatar Bunar.

Și doară nu era prea greu să ne apropiem sufletul blândului și răbdătorului țăran din Basarabia, Am avut exemplul succesului repurtat în alegeri, în primii ani după război, de partidul liberal, în juocțul unde a fost prefect bunul, blândul și cinstitul om de suflet care a fost Mihai Tomida.

*

D-l Duca s'a dus în provincia de peste Prut, la braț cu aceiași oameni, cărora le-o dăduse s'o stăpânească și care au dus-o în halul în care a ajuns astă-zi, în loc să se ducă singur pentru ca țăranii să poată vorbii direct cu D-sa, fără a trece prin intermediul acelor cari i-au stăpânit atât de rău. *Și totuși cele ce constată d-sa se apropie de cele scrise de D-l Stere*, dar ceva mai atenuat.

Nu trebue însă uitat că poporul basarabean a venit în contact, deși puțin timp, cu teoriile pe baza cărora Lenin a vrut să reorganizeze omenirea, a căror întindere va fi poate tot atât de greu de împiedecat pe câ a fost de greu delmpiedecat întinderea principiilor cari au stat la baza marei revoluții franceze de la 1789, cu toată coaliția tuturor satrapilor ce conduceau atunci Europa.

Cu atât mai grave și mai grele de reparat sunt greșelile, pe cari le-au comis conducătorii noștri, cari au avut dreptul de stăpânire asupra Basarabiei.

D-l Constantin Stere ne spune că răul e fără remediu. Să dea Dumnezeu să fie altfel, deși, mărturisim noi i-l credem mai de grabă pe d-sa.

Teodor Badareu

SESIUNEA LIGII NAȚIUNILOR

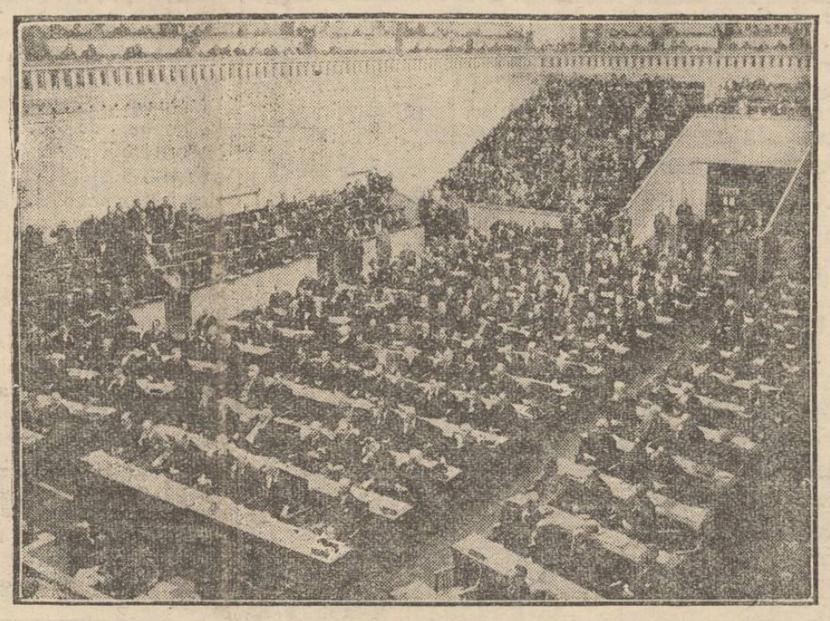

Ședința solemnă de deschidere a celei de a 12-a sesiuni a Societății Națiunilor, la Geneva. In această ședință, d. N. Titulescu a fost ales președinte, pentru a doua oară consecutiv, obținând un mare succes personal și o distincție apreciabilă pentru țara noastră.

DIN TOATA LUMEA

D. Hoover și animalele.— Președintele Statelor-Unite este un mare iubitor de animale. In fiecare zi, disdedimineață, d. Hoover se duce în curte, spre a hrăni păsările. Apoi are grijă de „Dog“, cânele său favorit, pe care-l posedă de 12 ani.

D. Hoover simtă o deosebită plăcere, când el personal îngrijește de acest animal iubit. La masă îi dă cânelui mâncăruri fine iar seara îl pregătește culcușul într'o cușcă de lemn frumos, cu perne și cu un mic pat special făcut.

Deasemenea d. Hoover arată o puternică dragoste pentru cai. De câteva ori pe zi se duce în grajd unde hrănește și mângâie animalele. Președintele Americii iubește atât de mult caii, încât într'o zi când unul din ei s'a îmbolnăvit, d. Hoover a neglijat treburile statului, rămânând acasă și îngrijind de animalul bolnav.

Mai puțină atenție vădește președintele față de pisici. Aceste amale nu-i inspiră prea multă simpatie. In schimb d-na Hoover adoră mâțele; și pe cele două pe care le posedă, le îngrijește cu o rară pasiune. O confirmare în plus că pisicele sânt indeosebi iubite de femei.

*

Neplăcerile unei Miss. — In urmă cu câteva luni, d-ra Margitt Loon a fost aleasă regina frumuseții orașului Cardiff din Anglia. Se pare însă că juriul de examinare n'a fost perfect imparțial, întrucât erau candidate mult mai frumoase.

Dar Miss Loon a știut să câștige grația juriului și astfel a reușit să primească titlul glorios.

De atunci gazetele au întreprins o adevărată campanie împotriva „reginei“ respective. Ziarele au dat la iveală o serie de amănunte intime, din care rezultau legături sentimentale între fata aleasă și unii membrii ai juriului. Se arăta că înainte concurs, de Miss Loon a vizitat acasă pe unii dintre examinatori, reușind să-i câștige de partea ei. Ziarele nu s'au sfiit să publice și numeroase c ișee și caricaturi usturătoare.

Din cauza acestei campanii de presă, biata fată a trebuit să părăsească orașul. Ea a plecat la Edinburg, în Scoția, unde trăește în liniște, fiindcă o cunosc prea puțini. Și acolo, la concursul din anul viitor, fata rutinată poate va reuși să obție din nou titlul de frumusețe...

*

Cinema pentru copii zgomotoși.— Se cunoaște obiceiul copiilor de a manifesta zgomotos la cinematograf. La comedii, râd în hohote puternice, iar la filmele cu aventuri senzaționale, demonstrează gălăgios în favoarea sau contra unora dintre eroi. Din această cauză publicul matur n'are liniștea dorită la spectacole.

Pentru a remedia situațiunea, un mare cinematograf din New-York a introdus o inovație interesantă. A creiat o lojă specială pentru copii. Loja are în față un perete de cristal foarte transparent, dar destul de gros pentru a nu permite străbaterea zgomotului.

In locurile lor, copiii pot astfel vocifera în voie, fără a deranja restul publicului. In plus, loja respectivă este așa fel aranjată, încât poate fi observată din toate părțile sălii. Și astfel părinții își pot supraveghea copiii, fără a avea vre-o neplăcere în această privință.

Unele ziare americane cer ca asemenea loji să se introducă și pentru oamenii maturi, care obișnuesc să citească cu glas tare explicațiunile filmelor, sau să fredoneze cântecele în timpul spectacolului.

*

30 ceasuri între viață și moarte.— Turiștii Adolf Bubenicek și Johann Getzl din Graz (Austria) au intreprins o ascensiune periculoasă. Ei s'au urcat pe niște munți înalți. La un moment dat, turiștii au lunecat și erau să se prăvale într'o prăpastie adîncă. Din fericire însă, în cădere, au reușit să se agațe de niște copaci.

Bieții oameni nu se puteau mișca în poziția lor chinuitoare. Ei se aflau atîrnați la o înălțime de aproape 200 metri. Se țineau puternic de copaci și scoteau strigăte disperate de ajutor. 30 de ceasuri au stat astfel între viață și moarte.

In cele din urmă au fost zăriți de alți turiști și s'a format imediat o echipă de salvare. Cu mare greutate, ei au putut fi readuși în vîrful muntelui și de acolo coborîți și transportați la spital. Minile celor doi turiști sînt complect înțepenite, iar părul s'a înălbit aproape în întregime din cauza spaimei și suferințlor grozave. Ei au nevoie de un lung tratament, până când își vor reveni în puteri.

Turismul, pe lângă plăceri, are și riscurile lui...

Actualități politice

Program bugetar

Se anunțase zilele trecute că d. I. G. Duca adoptase printre punctele de program și soluția: reducerea bugetului armatei.

Constatasem că d. Duca e astăzi primul și singurul barbat politic care preconizează asemenea soluțiuni, in dezacord cu guvernările de până acum în spiritul constant al vederilor Coroanei. Și chiar ne întrebam dacă faptul nu va avea vre-o influență asupra perspectivelor politice ale d-lui Duca...

Dar iată o mică surpriză: reducerea bugetului armatei este aplicată de d. Argetoianu.

A luat acesta programul d-lui Duca? Sau d. Duca se fasonează după guvernarea d-lui Argetoianu?

In orce caz, se vădește înțelegerea perfectă a acestor doi barbați de a forma guvernul, succedând d-lui Iorga. Rămâne să mai vrea și Vodă!

Tăcere

Oficiosul liberal „Viitorul“ nu se pronunță în nici un fel, relativ la recentul articol al d lui mareșal Averescu.

In recenta luptă deschisă pentru apărarea dreptului partidelor, contra „forțelor oculte“ (sau contra camarilei),—partidul liberal nu ia nici o atitudine. Cel puțin deocamdată. **X.**

D. Romulus Boilă

a fraudat fiscul

Parchetul din Cluj a fost sezisat că fruntașul național-țărănist d. Romulus Boilă, a frustrat fiscul, ne-declarându-și averea.

Cu toate că posedă avere de zeci de milioane lei, d. Boilă este impus la fisc numai cu suma de 1438 lei

„OPINIA“

LITERARA ȘI ARTISTICĂ

Vorbe...

In jurul unei crime pasionale

Crima pasională din localitate, extrasă din cadrul împrejurărilor ei particulare, poate pune o problemă de ordin mai general. Cum trebuie să procedeze soțul sau soția, când bănuesc sau se convinge că sînt înșelați de tovarășa ori tovarășul de viață? In cazul nostru, soluția a țâșnit prin țeava unui revolver. Două gloanțe: soția ucisă, soțul rănit. Inseamnă aceasta o soluție inteligentă? Hotărât, nu. Și logica cea mai simplă indică acest „nu“ categoric.

Când soții sînt încredințați că dragostea s'a evaporat din căminul lor, pot proceda în două moduri civilizate. Sau acceptă mai departe situațiunea, cu resemnare — și slavă Domnului, aproape majoritatea căsniciilor trăesc cuminte fără prea mult exces de iubire, — sau posedă calea legală a divorsului. Adulterul a fost și a rămas o anexă aproape inevitabilă a căsătoriilor. Și în nici un caz, în acest farmec primejdios al căsniciei, nu trebuie să intervie inspirația revolverului. Soluția morții suprimă totul, dar nu rezolvă nimic.

O altă constatare în materie este aceia că în special femeile sînt autoarele dramelor respective. Parisul, orașul clasic al crimelor pasionale, poate mărturisi abundent acest adevăr. Și de astă dată nici Iașul nostru nu l-a desmințit. Femeile, in genere, se lasă mai ușor seduse de tentația răzbunării. Gelozia lor parcă nu poate renunța la satisfacții sîngeroase. Cum se explică faptul? Oare femeile iubesc mai mult, sau judecă mai puțin?..

I. D.

...și fapte

Scriitorii care câștigă cel mai mult

Un ziar german a făcut o statistică cu privire la scriitorii, care realizează cele mai mari câștiguri. Rezultatul anchetei este următorul:

Scriitorii cu cele mai bogate venituri sînt: Marcel Pagnol în Franța, Thomas Mann în Germania, Luigi Pirandello în Italia, Leonov în Rusia, Edgar Wallace

(Continuare în pagina II-a)

Orașul Chicago

revendicat de un indian

Un proces senzațional se va judeca peste câtva timp în America. Procesul s'a produs în următoarele împrejurări:

Un istoric cercetând arhivele din Oklahoma, a descoperit o serie de documente, din care rezultă că orașul Chicago a fost înființat de un trib indian. In urmă cu decenii, terenul pe care se află astă astăzi Chicago, a aparținut unui indian, anume Goriah Mai târziu statul american și-a însușit terenul respectiv, fără a acorda vreo despăgubire proprietarului.

Publicîndu-se aceste documente, s'a ivit un indian, care a dovedit prin acte că este urmașul direct al lui Goriah. El revendică acum porțiunea de teren, pe care se află construit orașul Chicago, cerând din partea statului american o despăgubire în sumă de două milioane dolari, adecă 330 milioane lei.

Procesul în cauză promite a fi deosebit de interesant. S'au inscris până acum de ambele părți 143 avocați, dintre cei mai renumiți din Statele-Unite. Dar cu atât a avocați, e mai mult decât probabil că procesul se va amâna la infinit!..

„Aici Tardieu!..“

O originală excrocherie la telefon

Ziarele franceze relatează următorul caz ingenios.

Primarul din Aubervilliers, o localitate de lângă Paris, a fost zilele trecute chemat la telefon. La aparat a auzit: „Aici Tardieu. ministrul agriculturii. Rog anunțați pe tânărul Gabriel Brieux să plece imediat la Bordeaux, deoarece tatăl său a suferit un grav accident de automobil“.

Primarul s'a conformat dispoziției. Tânărul respectiv a declarat însă că n'are bani pentru drum. Atunci, primarul, convins că va reprimi banii dela ministrul agriculturii, i-a oferit 1000 franci (6500 lei). Tânărul a plecat imediat.

Mai târziu, primarul l-a chemat la telefon pe d. Tardieu, spre a-l anunța că a îndeplinit ordinul. Atunci însă a aflat că a fost victima unei mistificațiuni. Persoana cu care a vorbit la telefon, nu era ministrul agriculturii. S'au întreprins imediat cercetări, spre a se stabili dacă nu e la mijloc o glumă. Dovezile cele mai sigure indică însă că e vorba de o abilă excrocherie.

TROTZKI VREA SĂ SE IMPACE CU GUVERNUL SOVIETIC?

Ziarul polonez „Warszawska Currier“ aduce știrea interesantă că Trotzki vrea să se împace cu actualul regim sovietic. In acest scop, se afirmă că exilatul de pe insula Prinkipo a trimis un emisar la Moscova, care a luat contact cu Stalin și cu alți membrii ai guvernului rus.

Se pare că Stalin este intransigent și refuză orce tratative de împăcare, invocând în special atacurile violente pe care i le-a adus Trotzki în ultimele sale cărți. Cei mai mulți membrii ai guvernului sovietic sânt însă de părere că conciliațiunea ar fi utilă, Trotzki fiind un element prețios, atât ca doctrinar, cât și ca forță de muncă practică.

E aproape sigur că această părere s'a impus, cu toate împotrivirile lui Stalin. Dealtfel — scrie ziarul polonez — vizita lui Lunaciarski la Constantinopol poate fi socotită ca un fapt destul de semnificativ în această chestiune. Guvernul sovietic pune însă unele condițiuni severe. Și rămâne de văzut, dacă Trotzki le va admite.

Păreri și observații

Recăsătorirea preoților mireni văduvi

O importantă chestiune religioasă și morală

de PETRU GR. VASILIU

Anul acesta a apărut în editura institutului de arte grafice *„Dobrogea Jună“* din Constanța un interesant și valoros studiu al preotului pensionar Ioan Șt. Popescu, fost multă vreme slujitor la biserica „Sf. Andrei“ din orașul nostru, asupra importantei chestiuni a recăsătorirei preoților de mir văduvi. Lucrarea, pe lângă bogatul material scripturistic și istoric utilizat pentru documentare, se remarcă printr'o expunere clară și precisă a faptelor ca și printr'o justă tălmăcire a pildelor și citatelor biblice analizate. După o folositoare introducere, în care se arată greaua luptă dusă de creștinism pentru purificarea lui de elementele iudaice tradiționale, care căutau să se strecoare în noua religie, introduse de foștii adepți ai sectelor evreiești mai apropiate de creștinism, autorul trece la arătarea și discutarea chestiunei ce și-a propus s'o cerceteze și anume: *recăsătorirea preoților mireni văduvi.*

După cum se știe, recăsătorirea preoților e oprită formal de canoanele așa zise apostolice, stabilite cu ocazia diferitelor sinoade. Deci, în realitate, aceste canoane nu sunt opera Apostolilor, ci a autorităților bisericești constituite în sinoade (cum sunt de ex: canonul 17 apostolic și canonul 12 apostolic, stabilit cu prilejul sinodului al 6-lea ecumenic din anul 691). *Nu există nici un text scripturistic, care printr'o dreaptă tâlcuire să vină în sprijinul acestor dispoziții bisericești.* In enumerarea calităților ce se cer preoților, diaconilor și episcopilor [1]), așa cum le găsim în epistolele Ap. Pavel către *Timotei* și Tit se află totuși arătată la un verset și aceasta: episcopul (la început denumire sinonimă cu cea de preot) *să fie bărbat al unei femei.* Cuvintele sunt rău comentate și fără nici un rost, atât de unii teologi ortodocși, cât și de majoritatea clericilor catolici, atunci când se explică, că prin ele se înțelege *bărbat căsătorit o singură dată.*

Apostolul Pavel a fost un genial organizator bisericesc și era partizan convins al căsătoriei, pe care o consideră ca o formă pentru îndeplinirea unei legi naturale și de o mare utilitate socială. Pavel a dat diferite dispoziții în epistolele sale, fiindcă cunoștea bine moravurile și oamenii timpului în care trăia; fiindcă se găsiau mulți dușmani ai căsătoriei, care o identificau cu prostituția; fiindcă în majoritatea cazurilor la evrei se practica, chiar în rândurile clerului, poligamia. Și atunci dispozi-

1) La început, în creștinism nu se făcea distincțiunea între preot și episcop. Episcop ori presbiter (preot) era acelaș lucru.

(Continuarea în pagina II a)

Boiangeria şi Spălătoria Chimică
Martin Buchholzer-Iaşi
Telefon No. 72 FURNIZORUL CURŢII REGALE Casa fondată 1897
Centrala : Str. Păcurari 105
Filiale în Iaşi : str. Lăpuşneanu 25, Piaţa Cuza Vodă 3, str. Anastasie Panu 74, str. Cuza Vodă 6, str. Nicolina 4
Sucursale în provincie Roman : str. Ştefan cel Mare 199, Botoşani Piaţa Carol, P. Neamţ Piaţa M. Kogălniceanu 11, Fălticeni str. Carol II 165, Tg. Neamţ str. Ştefan cel Mare 141
Agenţii Vaslui : str. I. C. Brătianu 29, Hârlău str. Ştefan cel Mare, Suceava str. Regele Ferdinand 32, Tg. Frumos str. Principală
Cel mai mare şi perfecţionat stabiliment în această branşă execută comenzile în mod unic

Frantz Gölles
născut fără mâini. Face cele mai grele lucruri cu picioarele

— Sala fost LIGA AGRARA —
Piaţa Unirei, deasupra Berăriei „LUTHER"
IREVOCABIL ULTIMELE ZILE
Cel mai mare **MUZEU** Anat.-Patolog şi ENIGME ALE NATUREI
Deschis de la orele 11 a. m. până la orele 1 p. m. şi de la orele 3—11 seara
Intrarea 10 Le.
Duminică şi sărbătorile dela 11 a.m. până la orele 11 seara fără întrerupere
MISS VIOLETA

Parcele! Parcele!
Cu 15 mii lei puteţi deveni proprietarul unui teren pentru construcţie şi gospodărie, de 1000 m. p. la bariera Păcurari pe locul zis „La Sitaru". Teren sănătos, la 3 minute de tramvai şi Toma Cozma.
Apă, lumină, piaţă, şcoală în apropriere.
Se vinde orice suprafaţă cu 15 şi 25 lei metrul pătrat, începând de la 500 metrii. Plata şi în rate. Pentruplanul de parcelare şi informaţiuni
A se adresa între 7-9 seara d-lui Ing. Schleier, Elena Doamna 2

CEASORNICUL
TELLUS
DA ORA EXACTA
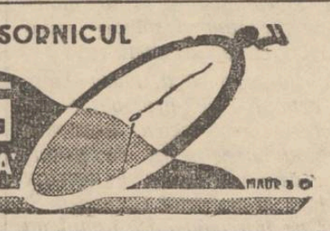

PUBLICAŢIE
Comitetul şcolar al liceului Naţional din Iaşi aduce la cunoştinţa celor interesaţi că va ţine licitaţie publică în ziua de 1 Octombre a.c. ora 10 a. m. în cancelaria liceului pentru procurare de pâine, carne, coloniale şi brânzeturi necesare căminului de pe lângă acest liceu pentru anul şcolar 1931—1932.
Licitaţia se va ţine în conformitate cu art. 88—110 din Legea Contabilităţii Publice precum şi art. 31 | 53 din regulamentul Oficiului Central de Licitaţii.
Caietul de sarcini şi orice alte informaţiuni se pot obţine la secretariat în fiecare zi de lucru între orele 10—12 a. m. Comitetul

DOCTOR
Zenobia Vitner-Rosenthal
Boli de femei-Mamoş
Tratamentul sterilităţei
Consult. 2—5 d. m.
Str. Cuza Vodă 9

Odăi mobilate
în apropierea Abatorului spaţioase, curate şi confortabile căutăm pentru funcţionari.
„Ghiaţa" S.A.R. Abator

Eftin şi Bun
găsiţi la tapiţeria Modernă
Lei 250 somieră de pat
Lei 350 divan fără ladă
Lei 550 dormeză fără ladă
Lei 750 dormeză cu ladă
Lei 950 divan cu ladă modern
Lei 1450 canapea lustruită cu oglindă
Toate acestea sunt foarte bine lucrate; cercaţi şi vă veţi convinge. Ambalez mobile, aranjez perdele. Chemat prin c. p. vin la onor client pentru orice comandă sau reparaţii. GH. GHERSON
Str. Sf. Lazăr 19 vis-a-vis de Fabrica de Oglinzi, lângă Plevna

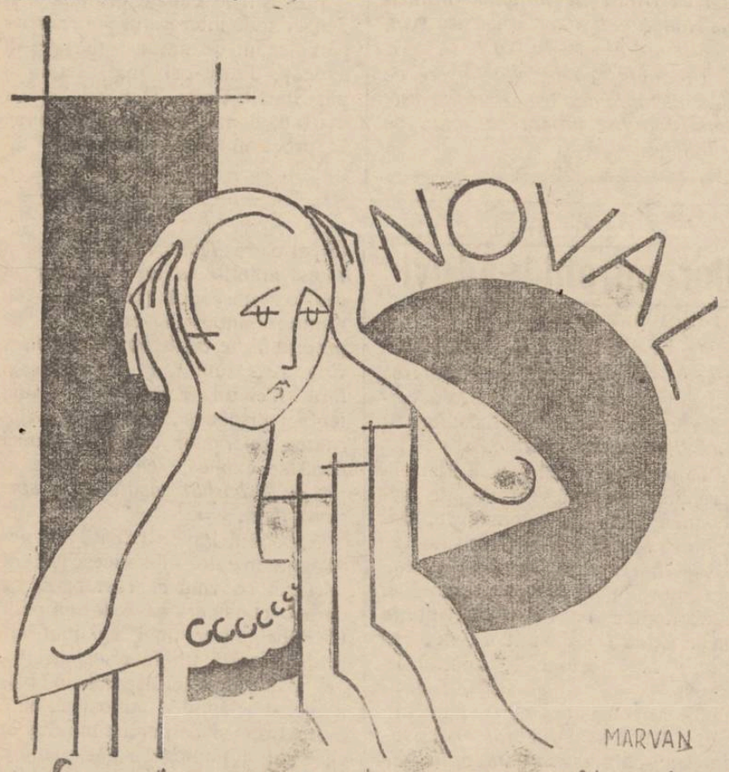

La dureri de cap, răceli
Junghiuri, gripă, gutural
LUAŢI NOVAL

„OPINIA"
LITERARA ŞI ARTISTICA

(Continuarea din pagina I-a)

în Anglia, Knut Hamsun în Norvegia, O'Neill în America, Kiku Yamata în Japonia, Franz Molnar în Ungaria, etc..

Statistica respectivă nu aminteşte de România. Pe cât se pare însă, la noi, locul de frunte ar reveni d-lui Mihail Sadoveanu. Spunem „se pare", fiindcă nu vrem să provocăm maestrului neplăceri fiscale...

Shaw a scris suficient!..

O revistă literară din Londra a obţinut o convorbire din partea lui Bernard Shaw. Scriitorul a declarat că în prezent lucrează la o nouă piesă, care va biciui în mod crâncen moravurile contimporane. Autorul consideră această operă ca cea mai bună din lucrările lui.

— După ce voiu termina piesa — a spus Shaw — îmi voi îngădui un lung repaos. Poate un repaos definitiv. Vreau să mă odihnesc şi să gust viaţa. Dealtfel cine ar putea spune că n'am scris suficient?..

Diferite ştiri

— *Celebra vedetă* Marlene Dietrich turnează în prezent un film după romanul „Nana" de Emile Zola. Regisorul filmului este Joseph von Sternberg.

— *Maxim Gorki* lucrează la o piesă de teatru, cu o temă impotriva regimului capitalist.

— *La Budapesta* s'a jucat la un teatru o piesă, care n'a durat decât 20 minute. Publicul a sosotit că spectacolul era prea scurt şi a protestat energic contra preţurilor prea scumpe. A fost necesară intervenţia poliţiei, pentru a linişti spiritele.

Copiii de astăzi

— Mamă, pentru ce are tăticu părul aşa de rar?...

— Pentrucă gândeşte mult.

— Atunci, pentru ce ai mata părul aşa de des?

Bibliografie

Dr. M. A. Halvey a publicat într'un volum un studiu cu privire la Comunităţile evreilor din Iaşi şi Bucureşti până la anul 1821.

Lucrarea cuprinde cercetări şi documente interesante în legătură cu istoria şi cultura iudaismului în România. E o carte de valoare, care aduce contribuţiuni noui despre viaţa evreilor în ţara noastră, în timpurile dinainte cu un secol. Se pare că acesta este primul volum al autorului, care intenţionează să continue studiul asupra comunităţilor evreeşti din anul 1821 până în epoca noastră.

Jean Grünberg
oferă trăsuri
Cu un cal cu Lei 70
Cu doi cai „ „ 130
pentru înmormântări
evreeşti
str. I. C. Brătianu 147

DRAMĂ CONJUGALĂ

O femee bătrână, dar cu sânge tânăr
îşi împuşcă bărbatul, şi apoi încearcă să se otrăvească

O dramă familiară care nu este lipsită de originalitate, a fost înregistrată într'o comună din judeţul nostru.

*

Femeia Maria Chiril în vârstă de 64 ani, din com. Epureni, a tras cu revolverul asupra soţului în vârstă de 68 ani, rănindu-l la piept, iar apoi a încercat să se otrăvească, înghiţind o cantitate pe tinctură de iod.

Ambele victime au fost transportate la spital, iar jandarmii au deschis o anchetă.

Ce declară bătrânul

Luându-se un interogatoriu soţului, acesta a făcut o serie de mărturisiri tragi-comice.

El declară că soţia sa, deşi la o vrâstă atât de înaintată, nu se dădea în lături dela demonstraţiuni... sentimentale. Ea cerea soţului să se ocupe intim de dânsa.

Dar fiindcă bărbatul, care este aproape în vrâstă de 70 ani n'a putut da atenţie capriciilor nevestei — dânsa a încercat să-l stimuleze, pe calea geloziei, înscenând o fugă amoroasă.

„Fuga romantică"!

Victima povesteşte că într'o zi a remarcat o lipsă de 2000 lei din banii pe care îi avea economisiţi.

Interesându-se asupra cazului, a aflat că banii i-a luat nevasta şi i-a dat unui flăcău cu care urma să fugă în acea noapte.

Intr'adevăr, după miezul nopţei bătrânul gospodar a constatat lipsa nevestei. El a rămas însă liniştit la căminul lui.

Bătrâna fugară credea că bărbatul va veni după dânsa, o va certa, îi va face scene de gelozie şi în urmă are s'o implore să se reîntoarcă la căminul conjugal.

Văzând că situaţia e cu totul altfel, s'a reîntors singură acasă.

Drama

Aici s'a luat la ceartă cu moşneagul, făcându-i imputări că nu se interesează de ea, că nu-şi respectă...îndatoririle conjugale, etc.

La un moment dat, femeia a scos un revolver şi a descărcat asupra bărbatului două gloanţe, din care numai unul l-a rănit în piept; apoi a încercat să se otrăvească.

C. Vl.

In jurul Muzeului din Piaţa Unirei
O explicaţie a directorului instituţiei

Dela d. Filip Neufeld, directorul muzeului anatomo-patologic aflat în Piaţa Unirii, primim aceste explicaţiuni pe care le publicăm în baza dreptului de apărare (conf. art. 193 cod. penal).

„In ziarul „Opinia" din 6 crt. sub titlul „Vizitând un muzeu" d-l Wratislawius, aprobând cu entuziasm ideia unui asemenea muzeu, critică totuşi sever muzeul nostru.

In definitiv, fiecare din noi dacă conducem fie un teatru, fie un cinema sau un muzeu, ne aşteptăm la critică.

Noi aceştia care conducem acest muzeu şi suntem de atâţia ani de zile pe duumuri, suntem desigur pregătiţi intotdeauna la critică; înţelegem însă o critică sinceră, după vizitarea atentă în prealabil, a muzeului. Nu aceasta însă e cazul de faţă. Poate nu ştim noi ce înseamnă un muzeu în acest gen, sau poate nu ştie acela care a făcut critica, sau ştie dar a voit numaidecât să ne facă o critică defavorabilă.

Sau iarăşi poate că d-l W. a văzut totul dar n'a fost suficient de atent; în acest caz ne pare foarte rău!

Dacă Dl. W. cunoaşte Embriologia şi dacă ar fi vizitat secţia aceasta atât de interesantă la noi şi de care dl. Profesor Dr. Wrzozek dela Universitatea din Posen-Germania a spus că este *cea mai bună din toată lumea* şi că exemplarele ce le posedăm sunt scoase dela „Petersburger Tarn Museum",— ar fi fost pe deplin mulţumit.

Am fost solicitaţi chiar s'o aducem în fiecare zi la secţia medicală din Wilna-Polonia spre a fi arătată studentelor.

Dl. W. spune că a vizitat multe muzeuri din acest gen în străinătate şi referitor la mulaje pomeneşte de numele maeştrilor Baretta şi Kröner. Unde este însă Tuissant, de la care avem foarte multe lucrări şi de importanţă mai mare decât acelor pomeniţi singular de D-sa? Mai spune d-lui că a mai văzut de al d'astea şi mai cuprinzătoare; noi am căutat şi nu am putut găsi decât câte o cameră—secţii de boli venerice—cu vre-o 60 de exemplare, ca la: New-York, Brodway, Paris, Berlin şi Viena.

Fără să ironizăm, întrebăm pe dl. W. sunt oare mulţi în oraşul acesta şi chiar în alte centre din Străinătate, care cunosc muzeele adevărate din clinicele Universitare?

Muzeul nostru este popular şi impacă exigenţele marelui public. Făcând abstracţie de ironii ca: specularea curiozităţii, spectacol nemai văzut etc. D-sa recunoaşte că exemplarele vii atrag publicul. Cu atât mai bine!

Se pare că dl. W. nu a privit toate exemplarele ce posedăm noi.. Intre ele avem unele ce sunt scoase recent — de câteva luni abia —dela Universitatea din Warşovia. Dar se pare că D-lui nu a văzut acestea, ci doar mulajele şi Panopticum.

Pe d. W. care este pe nedrept atât de sever, l'am învita să-l conducem noi prin întreg muzeul, să-i arătăm totul şi vom vedea dacă atunci va mai spune că nu suntem bine „aprovizionaţi" în genul nostru.

In privinţa exemplarelor vii de oameni de care D-l W. spune că facem tapaj utilizând titluri pompoase, ştie D-sa că ceea ce pentru unii serveă drept reclamă, pentru altii este pildă vie de învăţătură?

Cum chiar D'lui spune: „Prin atracţia acestor figuri din patologia umană, publicul vine şi vede totodată extrem de interesantele lucrări din domeniul vast al patologicului şi al sexualului, care lucrări servă extraordinar de mult în lupta pentru combaterea bolilor venerice".

Aceste fenomene ale Naturei precum sunt Violetta — Femeia fără mâini şi fără picioare,—Frantz Gölles, omul fără mâni, — sau omul cu chip de fiară, au fost observate sub controlul sever al unor mari personalităţi ale ştiinţei în străinătate pe unde am fost ca: Londra, Paris, etc., şi *sunt născute aşa*, nu următorii unor întâmplătoare accidente.

Sperăm că după cele spuse de noi mai sus, D-l W. va lua notă şi vizitându-ne din nou, va face apoi o adevărată şi sinceră critică".

*

Nota Redacţiei — După cât am înţeles noi, colaboratorul nostru Wratislavius n'a voit să facă o „critică" propriu-zisă a Muzeului (şi nimeni nu-l putea obliga la aceasta), ci s'a folosit de prilej, ca să formuleze unele propuneri pentru educaţia ştiinţifică şi sanitară a publicului românesc. Prin rândurile de mai sus, direcţia Muzeului din piaţa Unirei întreprinde ea o recomandare şi o laudă a instituţiei pe care o conduce. Este explicabil; şi luăm act.

Spectacolele zilei

Unde mergem astăzi?..
12 Septembrie

Teatrul Pomul Verde.— *Die kuschere Schikse* operetă în 3 acte cu *Miriam Karolova.*

Teatrul Cinema Sidoli. — *Parada Frumuseţii* film sonor românesc cu *Sofica Ionescu* şi *Groner.* Al doilea film *Visul Dragostei* cu *Hans Albers, Kathe Dorsch, Lucie English* şi *Trude Berliner.* Al treilea film *Cowboyul misterios* cu *Tom Mix.* Complectare: *Micki la teatru.*

Cinema Trianon — *Trei băieţi şi o fericire* cu *Lilian Harwey* şi *Willy Fritsch* Al doilea film: *Ultima companie* cu *Conrad Veidt.* Jurnal sonor Paramount şi desene sonore animate.

Cinema Elysée.— *Copoiul* cu *Hans Albers.* Al doilea film: *Nu mai cred în femei* cu *Richard Tauber* şi *Werner Fuetterer.*

Cinema Ghelţer — *Metropolis* cu *Rudolf Klein Rogge* şi *Brigitte Helm.* Al doilea film: *Regele codrilor* cu David Lee şi cânele *Rin Tin Tin.* Complectare: *Nopţi havaiene.*

Uzina de Electricitate.—Reprezentaţiile *Circului Royal.* Mare parc zoologic. Matineu ora 4 p. m. şi seara ora 9.

Berăria Luther (Piaţa Unirei) Renumitul Jaz Vermont. Bufet copios cu cele mai delicioase mâncăruri calde şi reci. Supeuri speciale: Bere şi vinuri din pivniţele *Luther*". Seara dancing în ritmul jazului „Vermont".

x Parchetul de Fălticeni cercetează cazul copilului de trupă Ştefan Guşă dela muzica militară, în etate de 17 ani, care a violat pe fetiţa Elizabeta Stanciu de 14 ani,—din Vorniceni-Baia.

Recăsătorirea preoţilor mireni văduvi

(Continuarea din pagina I-a)

ţia Ap. Pavel venia ca o măsură salvatoare pentru creştinii de sub autoritatea lui.

Ea e atât de *viabilă*, încât deşi s'a menţinut în decursul timpurilor, rămâne în picioare şi astăzi, când familia şi căsătoria s'au dovedit a fi fundamentale instituţii sociale, necesare şi trainice.

E adevărat, că după învăţătura lui Christ ca şi acea a Ap. Pavel, omul *nu-şi poate lăsa soţia decât pentru pricina de adulter* (lucru încuviinţat şi de legiuirea laică). Dar din citatele cuvinte ale Apostolului în privinţa calităţilor preotului nu se poate, prin nici o deducţie, a se ajunge la oprirea recăsătorirei preoţilor mireni văduvi.

E o anomalie introdusă în biserică de canoanele sinodale; sunt dispoziţii care se pot înlătura pe aceeaş cale prin care s'au stabilit. Vorbesc, evident, numai de biserica ortodoxă. Catolicismul transant în privinţa aceasta, nu s'a trezit nici el şi n'a încercat să anuleze o măsură care n'a dat rezultate nici în timpul când a fost luată. Ea a venit din partea unui *călugăr* răutăcios şi înfumurat, Hildebrand, ajuns apoi papă sub numele de Grigorie al VII-lea.

Vrând să reformeze catolicismul, în sensul unei mai bune organizări, faţă de halul de decădere şi imoralitate în care ajunsese clerul catolic de pe atunci, a luat măsura care i s'a părut eficace, dar care, în realitate, a dus la o şi mai mare imoralitate, dublată de ipocrizie.

La noi, chestiunea recăsătorirei preoţilor mireni văduvi a fost studiată de mai mulţi autori competenţi, în toate aspectele ce le prezintă, dar constatările lor au rămas pure deziderate.

Autorităţile bisericeşti ar trebui să se trezească din amorţirea de până acum, să lase preocupările politice şi măruntele lupte lăuntrice dintre membrii clerului, spre a soluţiona cu dreptate această chestiune importantă. Numai aşa se va pune capăt concubinajului şi imoralităţii săvârşite şi propagate, prin faptele lor, de către unii preoţi mireni văduvi, opriţi de a se recăsători. Mai ales la sate, primejdia va spori şi anarhia morală se va întinde mai uşor prin pilda preotului.

I. P. S. lor mitropoliţi şi episcopi ar face bine să se ocupe mai deaproape de chetiunile acestea care interesează biserica, organizată în mijlocul societăţii omeneşti, pentru a nu ajunge să se ridice laicii conştienţi de primejdia şi întinderea răului, să-l evidenţieze şi să atragă atenţiunea societăţii asupra unei chestiuni ocolite şi atâta vreme *„lăsată în suspenziune"*.

Cine cunoaşte cuvintele scripturii să se şi conforme lor: *„Cine are urechi de auzit, să audă"!*

Pentru pericolul alcoolului, imediat se găsesc misionari şi conferenţiari; oare în această privinţă, totul trebue trecut sub tăcere?

Să adopte şi ortodoxismul ipocrizia catolică? Noi credem că nu e bine, ba chiar e primejdios.

După cele câte-va păreri şi observaţii de aici, care au servit ca o dare de seamă pentru studiul amintit al păr. Popescu, nu pot indemna indeajuns de mult clerul ortodox, (ce e drept, cam greoi la cetit), să iee cunoştinţă de cuprinsul lucrării despre care am scris şi să părăsească tăcerea „oficială" în care s'a complăcut până acum *).

Petru Gr. Vasiliu

*) Lucrarea se găseşte la librăria „Socec" din localitate.

x *Frumuseţea* e una din cele mai puternice arme ale femeei. Crema de zi *Khasya* vă face şi vă menţine frumoase! Depozit: Farmacia Polak, str. Ştefan cel Mare.

Iarăşi problema chiriilor

In jurul proectului d-lui Hamangiu

Funcţionarii cer menţinerea protecţiei.— Negustorii doresc ieftenirea chiriilor

Am relatat că d. Hamangiu, ministrul justiţiei, lucrează la un proect de lege al chiriilor, care are de scop să desfiinţeze sistemul de protecţie a anumitor categorii de chiriaşi.

Faptul acesta a provocat agitaţie printre chiriaşi.

Funcţionarii

Cei mai loviţi de această măsură ar fi în special funaţionarii.

Sezisate de acest fapt, toate societăţile funcţionăreşti au hotărât să ducă o acţiune împotriva tendinţei de mărire a chiriilor (efectul scoaterei funcţionarilor de sub protecţie).

Se va convoca o consfătuire la Bucureşti, iar o delegaţie va prezenta câte un memoriu Suveranului, primului ministru, d-lui C. Hamangiu, şi d-lui C. Argetoianu.

Negustorii...

Se ştie că încă de acum câtiva ani a încetat sistemul de protegiuire a chiriaşilor din prăvălii. Măsura a avut două efecte.

1) Prin libera tranzacţie la prăvălii, s'a ivit o concurenţă între proprietarii de magazine şi chiriile s'au iefttnit simţitor. Aceasta mai ales în cartierul Halei, C. Negri şi periferii.

2) In centru însă, unde negustorii şi-au format vadul de decenii, se plătesc încă chirii considerabile.

Negustorii, neputând să-şi strice vadul, se supun pretenţiilor proprietarilor.

Astfel ce mai mulţi negustori din străzile Lăpuşneanu, Ştefan cel Mare şi Cuza Vodă, plătesc chirii care variază între 80 şi 120 mii lei pe an.

Or în criza de astăzi negustorii se văd în imposibilitate de a continua activitatea.

Apel la Camera de Comerţ

Când nevoile comerţului sunt atât de mari, când criza face zilnic ravagii, Camera de comerţ se limitează aproape numai la lucrări de birou. S'au făcut unele intervenţii pentru comercianţi; insă de problema chiriilor Camera de Comert nu se ocupă sub nici o formă.

Negustorii chiriaşi au hotărât să se întrunească la Sfatul Negustoresc şi să ceară conducătorilor Camerii să intervin intens in această chestiune.

Ce pretind comercianţii?

Comercianţii chiriaşi cer ministerului de just ţie să facă un proect de lege pentru proteguirea comerţului, în senzul de a se fixa o chirie redusă cu cel puţin 25 la sută, faţă de aceia care o plătesc astăzi. Deasemenea ei cer ca primăria şi celelalte autorităţi care au chiriaşi comercianţi să reducă simţitor chiriile.

Primăria Iaşi a şi început să facă reduceri de 10 şi 15 la sută.

M. Săveneanu

GUVERNUL IORGA se RETRAGE

DIN CAUZA DEZASTRULUI FINANCIAR AL GERMANIEI ?

Un articol ciudat al unui ziar francez

Ziarul „L'Echo de Paris, publică un articol al Agenţiei Sud-Est, in care spune:

„Regimul personal Iorga-Argetoianu va fi lichidat în curând.

„Intr'adevăr, regimul Iorga-Argetoianu a primit lovitura de graţie prin dezastrul financiar al Reichului. Urmărind în interior eliminarea partidelor politice din viaţa publică, guvernul actual fondase sub impulsiunea d-lui Argetoianu, politica sa de reconstrucţie naţională pe sprijinul financiar şi economic al Germaniei.

Acest fapt, cu toate protestările opoziţiei, a provocat incheerea tratatului comercial german-român.

„Prăbuşirea economică a Reichului a păgubit guvernul român de sprijinul financiar scontat de el pentru primul an; iar vizitele d-lui Gutmann, director la „Dresdner Bank" făcute d-lui Argetoianu, ministru de Finanţe şi presidentul Asociaţiei bancare afiliată la Dresdner Bank au rămas în suspensie.

Divergenţele de opinie cari, ulterior, s'au ivit in chiar sânul cabinetului între d-nii Iorga şi Argetoianu, în privinţa asanării pieţei financiare şi bancare, nu contribuiră cu mai puţin la producerea crizei.

„Demersul neaşteptat al d-lui Iorga este considerat ca o dorinţă din parte-i de a pune pe d. Argetoianu şi pe inst gatorii săi într'o situaţie dificilă, prin grăbirea unei date pe care o fixase pentru mai târziu".

TRICOTAGE
Costume, Pulowere, Cazace, GOLFURI pentru dame şi copii, Veste, Rochiţe pentru copii, etc. etc.
BĂŞTI FRANCEZE
A sosit un mare transport
Vechiul Magazin „Ghemul Roş"
Centrala, IAŞI, str. Cuza Vodă 50
Sucursale, „Ghemul Roş", str. I. C. Brătianu 189
„Fraros", strada I. C. Brătianu 151
vis-a-vis de Spitalul Sft. Spiridon

NU UITAŢI
să profitaţi de cel mai nimerit prilej de a vă procura cu preţuri ieftine toate articolele de manufactură de sezon de la magazinul
BARASCH
din str. I. C. Brătianu
care a adus în vederea sezonului un bogat şi variat stoc de mărfuri.

CREDITORI 1
Fără speze costisitoare şi deplasări
Puteţi urmări şi încasa creanţele şi datoriile debitorilor Dv. adresaţi-vă cu încredere Biroului
CONFIDENTIA
Proprietar MAURICE FELIX
Iaşi, str. Ştefan cel Mare No. 41
Oficiu de informaţiuni comerciale şi Incasări de creanţe dubioase cu secţiune specială de contencios pentru urmăriri şi executări judiciare
I A Ş I, str. Ştefan cel Mare 14

I N F O R M A Ţ I U N I

x Intr'un interview (pe care-l publicăm în pag. IV a ziarului) d. Argetoianu dezminte că ar fi vorba să se întruneasca un Consiliu de Coroană economic.

Fondul lucrurilor este altul.

Faţă de atitudinea protivnică anunţată de partide, guvernul a renunţat la Consiliul de Coroană economic.

Aceasta este formula exactă a chestiunei.

x Defecţiuni la naţ-ţăr. din Baia. Ziarul „Curentul Fălticenean" anunţă că comisiunea de reorganizare a partidului naţ-ţăr. din jud. Baia — în ultima sa şedinţă —a hotărât indepărtarea din organizaţie a d-lor Gh. Sachelarie, N. Drăguşan, Preot Parfenie şi Al. Biându, — care: „s'au făcut vinovaţi, unii de trădarea organizaţiei prin trecerea în rândurile adversarilor; alţii compromiţând opera de gospodărie şi buna reputaţie a partidului".

x Luni nefiind sărbătoare legală, ziarul „Opinia" va apare la orele obişnuite.

x Cabinetul I Instrucţie a pus ieri în libertate pe Marin Tudose, acuzat de furturi şi tâlhărie.

Acesta a stat în cursul lunei trecute 28 zile în greva foamei.

x Studenţii evrei au închiriat dela d. dr. Enăşescu, (sechestrul judiciar al averei rămase de pe urma defunctei Smaralda Scuły), palatul Scuły din str. Lascar Catargi cu suma de 120.000 lei anual.

In acest palat se va înfiinţa cantina şi căminul studenţilor evrei.

x Tribunalul a confirmat mandatul de arestare al tânărului D-l Gh. Garnic din Belceşti, autorul crimei din gelozie din acel sat.

x Tribunalul comercial, după lungi discuţii, a dat autorizarea de funcţionare a societăţii anonime „Hotelul Palace" din str. Lăpuşneanu.

x Banca „Neamului" din Tataraşi, care se află în lichidare, ceruse Tribunalului autorizarea să vândă una din proprietăţile ei, din Stradela Fătu.

Tribunalul a respins ieri cererea.

x Delegaţia permanentă a municipiului, întrunită aseară, a admis ca pânea să se poată vinde şi în băcănii.

x *Societatea „Cantina Şcolară" din Iaşi* aduce vii mulţumiri Doamnei Paranzem Ferhat, care a donat în memoria iubitei sale surori Ana Dr. Socor suma de lei 300, pentru a servi dejunul a 60 copii în ziua de 1 Noembrie a. c. data deschiderei cantinelor.

x Astă seară are loc o întrunire la clubul averescan din str. Lăpuşneanu.

Vor lua cuvântul d-nii C. Meissner, P. Pogonat, N. Petrea şi alţii.

x D. dr. Argentoianu, medicul-şef al circ. I. a obţinut un concediu. Pe tot timpul absenţei d-sale, postul va fi girat de d. dr. Berbeciu, medicul-şef al circ. IV.

x *D. Bogdan, primarul municipiului, a declarat că, dacă până la 15 a lunei curente nu vin dispoziţiuni speciale din partea ministerului de interne, va ieftini din nou preţul pâinei.*

x De pe urma defunctului Eduard Ghica-Vaslui, fiscul a găsit —scăzând toate chiriile—că moştenirea trebue impusă la suma de 14,521,000 lei. Taxa ce trebue să o plătească moştenitorii a fost fixată la 2,028,502 lei. Moştenitorii însă au făcut apel la Tribunalul Vaslui şi recurs la Curtea de apel Iaşi, pentru a li se reduce suma impozabilă, de oarece mai trebuesc deduse diverse pagube şi cheltueli.

x Instrucţia a pus în libertate pe cârciumarul Bondar din Tataraşi.

Acesta este acuzat că s'ar fi opus ca poliţiştii să aresteze în cârciuma lui, pe unul din autorii crimei din Socola.

Deasemenea, tribunalul a infirmat mandatul de arestare a lui N. Horodinschi, gazda bandiţilor.

Infirmarea a fost susţinută de d. av. Lascar Tărăbuţă.

x Numai la **Librăria Universală** din str. Ştefan cel Mare 8, se vind toate cărţile şcolare cu rabat.

x Vineri 17 Septembrie, Tribunalul secţia II din Iaşi va judeca procesul intentat de d-na Rebeca Gross, fosta soţie a defunctului Adolf Teitler, prin care revendică cea mai mare parte din averea rămasă pe urma lui Teitler.

x *Act de mulţumire.* — Familia Popovici, aduce pe această cale cele mai vii mulţumiri d-lui epitrop, Suţu, d-lui A. Ciolan, corului Sft. Spiridon, corului mitropolitan şi Ateneului Popular Tataraşi, de felul deosebit de frumos şi impresionant de a contribui la durea suferită prin pierderea scumpei şi neuitatei fiice şi soră Natalia Teodorit.

Deasemenea mulţumeşte tuturor rudelor, cunoscuţilor şi prietiniior care au împărtăşit neasemuita durere.

x *Academia de Arte-Frumoase* din Iaşi aduce la cunoştinţa candidaţilor că înscrierile, din cauza examenelor de bacalaureat din această sesiune, se prelungesc până la 30 Septembrie şi se fac pe baza cererii însoţită de următoarele acte: diploma de bacalaureat; actul de naştere; actul de naţionalitate.

Inscrierile se fac la cancelaria Academiei, în str. Academiei No. 7, în fiecare zi de lucru între orele 10-12 a. m. şi 4-7 p. m.

Condiţiunile ăconcursului de admitere se află afişate la cancelaria Academiei.

x **Laboratorul de Analize chimice şi Microscopice** Dr. Rătianu autorizat de Ministerul Sănătăţei Publice, execută analize complecte de urini, spute, secreţiuni etc. precum şi or ce analize ce interesează Industria, Comerţul şi Higiena alimentară.—Iaşi Cuza-Vodă 48.

Ştiri poliţieneşti

Incercare de spargere

în str. I. C. Brătianu

O spargere s'a incercat astă noapte pe str. I. C. Brăteanu.

Hoţi necunoscuţi, au spart un geam dela farmacia Hertzemberg. Pe când voiau să deschidă fereastra, hoţii au zărit un gardian pualic şi au dispărut.

*

Tovarăş neciustit — La cârciuma Ilie Dunăre din str. Păcurari, chefuiau aseară mai mulţi locuitori. La un moment dat, unul din ei anume Ursache Dumitru a incredinţat 1000 lei tovarăşului său de chef, Dumitru Pintilescu, din Dumeşti.

In posesia banilor, acesta a luat-o la goană. Prins de poliţie el a încercat să mituiască pe gardianul public Todiraş cu 40 lei şi pe sergentul major Andronic cu 100 lei.

Agresiune. — In urma unei certe femeia Ana Teodorescu precupeaţă din piaţa Nicolina, a lovit cu o căldare în cap pe locuitorul Maier David din str. Nicolina.

I-a furat ghetele.—O păţanie nostimă s'a întâmplat unui beţiv.

Turmentat de băutură, locuitorul Avram David Moisă, din str. Arapu 48, s'a dus să se culce într'o grădină din str. Tacu.

In timp ce dormea, un hoţ i-a scos ghetele din picioare.

Arestări.— A fost arestat vestitul pungaş de buzunare Vasile Bobârnac din str. Ţicău No. 105, pentrucă a bătut pe prostituata Frosa Ambrozie din strada Uzinei No. 15.

Au fost duşi la poliţie: Popescu A., Petru Ungureanu din strada Zugravi No. 27 şi Dăscălescu Gh. din str. Mahu No. 10 pentru scandal; Pispinschi din Bucium, P. Andronic din Porteşti-Suceava şi Lungu Teodor din Copou, găsiţi suspecţi.

x Copiilor slăbănogi, lymfatici, scrofuloşi sau rachitici, se recomandă cu mult succes pentru purificarea sângelui **Siropul Iodotanic Dr. Rătianu** aprobat de Cons. Sanitar superior. Depozit Farmacia Dr. Rătianu Iaşi, str. Cuza Vodă 48. Se trimite contra ramburs ori o unde s'ar cere.

Nu se respectă pudoarea fetelor

Cercetări intime, cu deasila în jurul unei pruncuciderl

Briciani 12 — In comuna Colicăuţi s'a procedat de curând la o cercetare originală:

Un pescar din comună a prins în apele râului în loc de peşte, cadavrul unui copilaş. Autopsia a stabilit că pruncul a fost mai întâi sugrumat, iar apoi svârlit în râu.

Neputându-o descoperi pe mama criminală pe calea interogatorului luat mai multor fete, şeful postului a primit un ordin de a proceda la o revizie medicală. A fost adusă special o moaşă din Briciani, care a reuşit să constate numai virginitatea a vre-o 20 de fete, intrucât restul fetelor au dispărut din comună.

Intre acestea se afla bineînţeles şi mama criminală, Dar, cu ocazia aceasta, s'a mai stabilit, că mai multe fete sunt pe cale de a deveni mame. Aşa că şeful de post le-a luat sub patronajul său, spre a evita vre-o nouă pruncucidere.

x Mult apreciata **„Cremă de ăcrămioare"** se găseşte în depozit —permanent proaspătă— la marile magazine de parfumerie „Elefant" str. Cuza Vodă 54 şi „Jupiter" Piaţa Unirei 19.

Congres Revizionist

la Iaşi

După o şedinţă ţinută a comitetului executiv revizionist la Bucureşti, s'a hotărât ţinerea Congresului Revizionist la Iaşi în luna Octombrie.

La deschiderea festivă a congresului ce va avea loc în sala Teatrului „Trianon" vor asista, pe lângă delegaţii din toată ţară: D-l Meier Grossman vice-preşedinte al Uniunei Mondiale Sioniste Revizioniste, d-nii M. Schechtman (Paris) şi Robert Stricker membrii în comitetul central Revizionist din Londra, de unde vor pleca într'un turneu în toată ţara.

x Numai magazinul de manufactură şi galanterie
Carol Kratenştein
„La Mâna de Aur"
nu cunoaşte criza căci la acest magazin atât mărfurile cât şi preţurile sunt ca în vremuri normale.

Dentista M. Levental-
FRIDMAN
(str. Brătianu 201, sus la farmacia Konya)
s'a reintors din vilegiatură şi a reluat consultaţiile

De Luni 14 Septembrie
Cinematograful SIDOLI
Deschide stagiunea de iarnă 1931 —32 cu 2 din cele mai mari filme DE PE GLOB
Regele Şmecherilor
după *Le Roi des Resquilleurs* celebra comedie de faimă mondială a lui *Pierre Colombier.*
Georges Milton subtilul comedian Parisian va stârni hohote de râs şi unanime simpatii în creaţiunea sa magistrală din acest film. Este o producţie Pathe-Nathan în exclusivitate la Gaumont şi premiată de Academiile din Franţa, Germania, Angilia.
Le Roi des Resquilleurs s'a reprezentat 9 săptămâni la Cinema Vox Eforie, din Capitala noastră. Al doilea film va constitui o senzaţie în lumea sportivă atletul masiv
CARLO ALDINI
Siegfried Ana şi Trude Berliner apar în primul lor film de senzaţii vorbit şi cântat
IN LUPTĂ CU INFERNUL sau MISTERUL CELOR 5 CHEI
un film care va uimi spectatorul.

Cinematograful ELISABETA
Cea mai frumoasă şi splendidă sală din toată ţara îşi va deschide peste câteva zile porţile cu o instalaţie sonoră de aceeaşi valoare şi marcă ca şi Gaumont-Palace Paris cu 6000 de locuri.
Cinematograful ELYSEE va fi înzestrat cu un nou aparat sonor, care va rivaliza cu celelalte săli din oraşul nostru.
Direcţiunea Cinematografelor SIDOLI-ELISABETA şi ELYSEE va da publicităţii pe larg, numele tuturor filmelor mari angajate din cea mai importantă producţie Europeană şi Americană pentru ca publicul să-şi poată da seama de sacrificiul ce înţelege să facă la noi consorţiul acesta de cinematografe, cea mai puternică organizaţie de acest gen din ţara noastră.
Cinematograful Elisabeta va fi o mândrie a Iaşului şi Ieşenii vor răsplăti cu prisosinţă incercarea îndrăzneaţă ca pe vremea de acută criză ce trecem să se găsească curajul de a învesti milioane împodobind oraşul cu o sală ce a atras până şi admiraţia Inginerilor francezi care lucrează la instalaţia sonoră.

Peste o lună vin surprizele mari
Nu mai e mult până la 5 Octombrie
cînd încep tragerile cîştigurilor mari de 2.700.000 Lei
Loteria Spitalelor Evreeşti din Ardeal
Câştigurile sunt depuse toate la Banca Ardeleană. Tragerile nu se amână. Incercaţi-vă norocul. Comandaţi lozuri de 100 Lei bucata la biroul central al Loteriei, Piaţa Unirei 20.

România
Corpul Portărelor Tribunalului Iaşi
PUBLICAŢIUNE No. 363
Anul 1931 Luna Septemb. 7

Se publică spre cunoştinţa generală că conform adresei Trib. Iaşi s. 3-a No. 17439/931 se va vinde prin licitaţie publică în ziua de 18 Sept. 1931 ora 10 dim. averea mobilă sequestrată în mod definitiv cu procesul verbal No. 2156 | 31 de la debitorul Titus Părvescu din Iaşi, la pretenţia Epitropiei Bisericei Sf. Vasile averea compusă din: 1 cântar zecimal cu No. 937 în stare de funcţiune, una şifonieră cu oglindă şi sertar culoare galbenă, 40 circa valuri de stofă lână pentru sumane sau circa 200 metri de aceiaş stofă de diferite culori.

Vânzarea se va face în Iaşi Şos. Nicolina No. 11 domiciliul debitorului pe bani gata şi în asistenţa grefierului respectiv.

Şef Portărel, Indescifrabil

Mica Publicitate

DE INCHIRIAT casă 4 camere parchetate, atenanse, teracotă, bae, electricitate, pivniţă, grădină. Singur în curte. Informaţiuni la ziar.

DE VÂNZARE cu preţ avantajos *una casetă de fier* şi galantare. A se adresa la ziar sub M.

DE INCHIRIAT localul fost „Bolta Rece" din str. Arcu 1 bun pentru bererie, restaurant etc. Se poate transforma după trebuinţă A se adresa str. Arcu 3.

STUDENT prepară elevi curs primar şi liceal inferior în condiţiuni avantajoase. A se adresa în str. Ghica Vodă 31.

PROFESOR de muzică cu reputaţie stabilită, predă lecţiuni de vioară, piano, mandolină. A se adresa la ziar sub M.

DE VÂNZARE sau de închiriat imobil în centru, 5 camere, bae, atenanse, pivniţă, grădină, terasă, singur în curte. A se adresa str. Lăpuşneanu 40 (Asigurarea Românească).

DE VÂNZARE casele din str. Asachi No. 8, având 6 camere un geamlâc mare, bucătărie, cămări, şură, pivniţă, grădină, loc gospod., instalaţie de apă şi de lumină,
Eventual DE INCHIRIAT trei camere cu geamlâc, intrări separate. Vizibile între orele 2—4 p.m.

DE INCHIRIAT două camere mobilate, din care una mai mare pentru două persoane, apă şi lavoir în odaie, electricitate, confort modern. Se preferă d-şoare sau d-ne funcţionare, sau profesoare, cartier sănătos, în apropierea liceului Oltea Doamna, Şcoala Comercială, Universitatea Şcoala de Menaj. Vizibile între orele 1—3 jum. în fiecare zi. A se adresa la ziar.

DE INCHIRIAT de la 26 Octombrie trei prăvălii mari actualmente ocupate de firma „Rata" şi apartamente de două şi trei camere. Una prăvălie cu bucătărie fost Cofetărie. Una sau două camere cu bucătărie. Două camere la subsol. Toate cu apă, canal şi lumină electrică *libere imediat.* A se adresa între 1—5 p.m. la proprietară str. Mărzescu 36 etaj.

DE INCHIRIAT locuinţă modernă, 3 odăi, baie, atenanse, cu tot confortul modern, în stradela Zlataust No. 6. Pentru informaţiuni a se adresa în str. Canta (lângă Piaţa Păcurari) la Ing. Ribaschi.

DE INCHIRIAT acum, una odae mobilată la una sau două persoane, cu pensiune, în strada Bucşinescu No. 17, pot fi şi elevi de şcoală sau studenţi.

DE INCHIRIAT dela 26 Octombrie 1931 în casele Cristea din str. Trei Erarchi No. 7, următoarele: 1) Un apartament 2 odăi şi bucătărie ocupat de d-na Valianu. 2) Un apartament 2 odăi şi bucătărie ocupat de d-na Finckelstein. Doritorii a se adresa d-lui Gh. Vasiliu girantele imobilului în Iaşi str. Uzinei 58 ora 12—2.

De închiriat sau de predat
în condiţiuni avantajoase vechiul şi cunoscutul magazin de instrumente muzicale MICHELSOHN din str. Lăpuşneanu No. 17.
Doritorii se pot adresa pentru orice informaţiuni în strada Lăpuşneanu No. 17.

De închiriat
în str. Lăpuşneanu No. 23 nou
a) Un apartament compus din 5 camere principale, bucătărie, odaie pentru servitori, etc., situat la etajul I, fost cabinet dentar.
b) Un apartament compus din 4 camere principale, bucătărie odae pentru servitori, etc. situat spre str. I. C. Brătianu la etajul I, intrarea prin strada Lăpuşneanu. A se adresa la proprietar în str. Lăpuşneanu 23 nou, etajul I.

România
Corpul Portărelor Tribunalului Iaşi
PUBLICAŢIUNE No. 350
Anul 1931 Luna Aug. 27

Se publică spre cunoştinţa generală că conform adresei Judecătoriei Ocol 2 Urban Iaşi No. 40.307 | 931 se va vinde prin licitaţie publică în ziua de 3 Octombrie 1931 ora 10 a.m. averea mobilă sequestrată cu Procesul Verbal No. 1852 | 931 dela Gh. T. Cordem la pretenţia Casei de Economie „Prevederea" din Iaşi averea compusă din 1) şase oi negre, 2) una scroafă neagră, 3) patru lăicere, 4) două scoarţe ţărăneşti, 5) recolta de orz de pe supeafaţa de 20 prăjini secerat.

Vânzarea se va face în Piaţa Păcurari din Iaşi pe bani gata şi în asistenţa comisarului respectiv.

Şef Portărel, Indescifrabil
Secretar, Munteanu

ULTIMA ORĂ

In aşteptarea demisiei d-lui Iorga

Evenimentele de astăzi dela Sinaia — D. Iorga va rămâne ministru al instrucţiei publice?

Bucureşti 12 — Sântem în plină pricipitare a evenimentelor politice.

Astăzi are loc la mânăstirea din Sinaia consiliul de miniştri convocat de urgenţă. In acest scop, a sosit aseară cu automobilul d. N. Iorga. Deasemenea, aseară şi în cursul dimineţii au sosit ceilalţi miniştri.

In consiliu, d. Iorga va face un expozeu şi apoi unele propuneri importante privind politica generală.

Primul-ministru va aduce şi preciziuni pentru o eventuală schimbare de guvern.

După consiliu, d. Iorga va fi primit în audienţă de Rege.

Din cercurile guvernamentale se dă ca lucru hotărât demisia d-lui Iorga. S'ar putea însă ca retragerea d-sale să privească numai preşedenţia de consiliu,—urmând ca d. Iorga să conducă mai departe ministerul instrucţiei, ca simplu ministru într'un cabinet prezidat de altul.

*

Aseară se zvonise în Capitală că ar fi demisionat d nii miniştri Hamangiu şi Ionescu-Sisesti. Dar zvonul a fost dezmînţit.

Nu-i nevoe de nici un Consiliu de Coroană, nici economic, nici neeconomic.

Pentru deschiderea parlamentului voi fi gata cu noul buget şi cu câteva legi organice pentru normalizarea vieţii economice, şi asupra cărora voi cere avizul tuturor factorilor cu răspundere.

Situaţia guvernului

Intrebat despre zvonul unei apropiate demisii a guvernului, d. Argetoianu a răspuns:

—„Intrebaţi pe primul-ministru. Eu nu mă ocup cu chestii de politică".

Omagii d-lui Titulescu

In fine, d. Argetoianu—intrebat despre faptele dela Geneva — a declarat că este încântat de realegerea d-lui Titulescu ca preşedinte al Ligii Naţiunilor. E o cinste pentru meritele strălucite ale ministrului nostru la Londra.

Campania de răsturnare

Moţiunea votată la Cluj de fruntaşii naţional-ţărănişti ardeleni, este considerată ca începutul campaniei de răsturnare.

Naţional-ţărăniştii vor grăbi congresele parţiale, pentru a se ţine cât mai curând congresul general. In acest congres se vor depune toate sforţările pentru readucerea d-lui Maniu la conducerea partidului.

*

Conferinţa fruntaşilor liberali, convocată de d. Duca la moşia Mălăreşti, va avea loc Joi 17 Septembre.

Nu se mai ţine Consiliul de Coroană economic

Declaraţiile d-lui C. Argetoianu

Sinaia 12.—D. ministru C. Argetoianu, solicitat de un redactor al ziarului „Cuvântul" a făcut câteva declaraţiuni interesante, din care reţinem:

Bugetul

— Proectele financiare şi bugetul încă nu sânt intocmite. Am motive să mă plâng împotriva presei care înregistrează tot felul de zvonuri, fără să le adaoge macar semnul întrebării. As fel, se indică nu numai suma globală a bugetului, dar şi tot soiul de amănunte care, în realitate sânt inexistente.

Consiliul de Coroană

Acelaş lucru şi cu Consiliul de Coroană economic.

Nu este vorba de nici o măsură excepţională; aşa că ştirea despre un Consiliu de

D. C. Argetoianu

Coroană economic are aproape un caracter de alarmism.

Şi în Germania

se loveşte în funcţionari

Berlin 12. — Guvernul a întocmit programul de economii şi încurând îl va pune în aplicare, începând cu Prusia.

In Prusia vor fi congediaţi 7000 învăţători 3000 profesori secundari. Deasemenea, se vor reduce salariile tuturor funcţionarilor, începând cu primarul Berlinului.

x Rugăm vizitaţi **Librăria Universală** str. Ştefan cel Mare 8 care vinde, cu adevărat cel mai eftin, toate rechziitele şcolare.

Cuvinte despre criza teatrului

Convorbire cu artista Koralova

Intâmplarea a făcut să stăm de vorbă cu d-na Miriam Koralova, (subreta care obţine succes la Pomul Verde) şi cu partenerul ei d. Kamburof.

— „Criza teatrului este generală, indiferent de limba în care se joacă — spune artista. Cred însă că teatrul evreiesc suferă mai mult, pentrucă populaţia nu-şi cunoaşte limba.

„Să vă spun drept, pentru mine nu există teatru evreiesc, englezesc, nemţesc etc. Scena este peste tot aceiaşi pentrucă şi oamenii şi sentimentele sunt la fel.

Când am terminat conservatorul, am fost angajată la teatrul de stat din Moscova; apoi am jucat în Siberie, China, Japonia şi în St. Unite. In America am învăţat englezeşte, şi jucam în diferite teatre de stat.

Intr'o zi m'a întâlnit celebrul compozitor Schumschi, care m'a atras în teatrul evreiesc. Nu ştiam o boabă idisch. In două săptămâni însă am învăţat

„Cred că criza din teatru va avea repercusiuni bune, asupra teatrului în general.

Se va face o selecţiune între actori şi foarte curând vom avea din nou trupe bune care să ridice teatrul la apogeul care l-a cunoscut odinioară", a terminat d-na Koralova. Rep.

x Serviete de piele Lei 225 la **Librăria Universală** str. Ştefan cel Mare 8.

INFORMAŢIUNI

x In primele 10 zile ale lunei Septembrie nu s'a declarat în oraşul nostru decât un singur caz de febră tifoidă.

x Printre elevii şcolilor primare care au fost examinaţi de către medicii de circumscripţie împreună cu medicii şcolari, — nu s'a găsit nici un caz de boală contagioasă.

x **Convocare** — Reprezentanţii cerc. Ami, Vânătorilor, clubul Automobil Moldovenesc, — Avocaţi, Medici şi Ingineri — sunt rugaţi insistent a participa Duminecă 13 Sept. ora 11—12 dim. la sediul cercului, pentru a se decide în chestia importantă a *menţinerii Coasocierei* şi imobilului actual, — ori a-l evacua în urma somaţiunei Sindicului, din motivele cunoscute, — şi a separării grupărilor.

x Institutul de higienă a renunţat de a transforma despărţirea a cincea în „circumscripţie model". Aceasta, pentru bunul motiv ca despărţirea în chestie este bine situată şi îngrijită.

In schimb, institutul va lua asupra sa, partea oraşului din jurul dispensarului No. 2,—şi care posedă o numeroasă populaţie muncitoare.

x Doriţi să cumpăraţi toate articolele de manufactură şi galanterie eftin şi bune?

Vizitaţi magazinul

Carol Kratenstein

„La mâna de Aur"

x Legiunea de jandarmi, care a funcţionat până acum în strada Sf. Andrei, s'au mutat astăzi, în localul inspectoratului 6 jandarmi, din strada Zlataust.

x Primăria municipiului Chişinău a instituit un sever control la morile din acel oraş.

Astfel, brutarii nu vor putea obţine făina necesară decât prezentând bonul primăriei respective.

La prima contravenţie, morile vor fi rechiziţionate.

x Bătăturile le înlăturaţi sigur cu „Coricol".

Depozit: Farmacia Polak, str. Ştefan cel Mare.

ORA 3

CONSILIUL DE MINIŞTRII DELA SINAIA

D. IORGA LA REGE

Sinaia 12 — In cursul dimineţii de astăzi, membrii guvernului au discutat în Consiliu, la mânăstire, sub preşedenţia d-lui N. Iorga.

S'a examinnat în primul rând situaţia agricolă. D. *ministru Ionescu-Sisesti* a făcut un expozeu, arătând rezultatele obţinute prin aplicarea legii de valorificare a cerealelor.

S'a produs oarecare urcare a preţului grâului, faţă de preţurile mondiale. Fără prima la export, am fi ajuns la o catastrofă agricolă.

Până acum am exportat 27.000 vagoane grâu; iar pentru luna Octombre sunt angajate la export încă 40.000 vagoane.

După eliminarea disponibilului prin export, se va putea aviza la măsuri interne, pentru menţinerea şi chiar sporirea preţului. In acest scop, chiar astăzi după amiază d. Sisesti va avea în Capitală o consfătuire cu organele agricole.

*

A vorbit apoi d. *Valer Pop*, punând pe miniştri în curent cu cele ce a constatat în Ardeal. Plugărimea reclamă urgent aranjarea chestiunei datoriilor agr cole.

Totodată trebuesc reduse preţurile la articolele industriale şi nivelarea preţurilor între articolele de prima necesitate şi produsele agricole.

D. Valer Pop a insistat asupra şomajului care se resimte mai ales în Maramureş. Pentru combaterea şomajului, statul va începe o serie de lucrări în care să ocupe muncitorii disponibil. Astfel, Casa Pădurilor va construi o linie Decauville între Vişău şi Cârlibaba.

Direcţiunea presei minoritare va fi pusă sub conducerea şi sugestiile d-lui Valer Pop.

Consiliul a ratificat hotărârea de a se desfiinţa cotele adiţionale comunale din Ardeal.

După consiliu, d. Iorga s'a dus la Palat, comunicând colegilor că după amiază pleacă la Focşani pentru a participa la congresul Ligii Culturale care se ţine mâne.

S'au rupt raporturile

între d-nii Iorga şi Argetoianu

Raporturile dintre d-nii Iorga şi Argetoianu sunt complect rupte. O conlucrare mai departe între ei, a devenit imposibilă.

Persoane din anturajul guvernului spun că, după Consiliul de miniştri de astăzi, d. Iorga a ieşit pe o uşă, iar d. Argetoianu pe alta, evitând să-şi vorbească.

*

Cei mai intimi iorghişti afirmă că, în audienţă la Rege d. Iorga vrea să obţie o clarificare a situaţiei.

Dezlănţuirea crizei se aşteaptă dintr'un minut în altul.

Pe de altă parte, se afirmă că d. Argetoianu ar şi avea în buzunar lista noului cabinet.

O alianţă balcanică

Bulgaria—Grecia—Turcia

Atena 12 — Ministrul de externe turc Tewfic-Bey, a confirmat ştirea că mijloceşte o apropiere între Bulgaria şi Grecia.

Apoi se va încheia o alianţă între Bulgaria, Grecia şi Turcia, la care se vor putea asocia şi alte state.

Raiduri aviatice

Paris 12. — Avioanele franceze „Trait d'Union" şi „Trait d'Interrogation" au plecat ieri pentru a întreprinde zborul Paris—Tokio, fără escală (distanţă de 9000 m.).

Avionul „Trait d'Interrogation" a fost silit să ateriseze la Dusseldorf, din cauza unui defect la motor.

Amendă

pentru galoşii sovietici

Bucureşti 12 — Vama Obor a încheiat legiuitul proces-verbal în afacerea cu galoşii şi şoşonii sovietici. S'a dispus confiscarea tuturor depozitelor de asemenea galoşi, în valoare de 37 milioane ei. Firma Einhorn a fost supusă a o amendă de 12 milioane lei.

Regimul electoral în Jugoslavia

Votul pe faţă

Belgrad 12 — Ieri a apărut în Monitorul Oficial textul nouei legi electorale din Jugoslavia.

Alegerile se vor face în zi de Duminecă şi vor ţine o singură zi. Camera deputaţilor se compune din 305 membri, toţi aleşi.

Alegerea se face prin vot universal, direct şi pe faţă. Se alege câte un deputat de fiecare circumscripţie, electorală,

Oraşele cu o populaţie mai mare de 100.000 locuitori, aleg 2 deputaţi.

Orce listă care întruneşte 50.000 voturi pe ţară, obţine un reprezintant în parlament.

x Dacă doriţi a vă păstra frumuseţea nu întrebuinţaţi decât **Cold Cream Werner** care întreţine frăgezimea tenului în special pe aceste călduri şi o apără de consecinţele razelor solare, la băi şi plaje.

Depozit: Farmacia Werner, Iaşi Piaţa Unirei 5

Noui măsuri sanitare şi poliţieneşti

pentru controlul prostituţiei

Ieri a avut loc la serviciul sanitar al oraşului, o consfătuire între d. dr. Bulău, medicul şef al municipiului, şi directorul poliţiei Teodoru, la care s'au luat o serie de hotărâri cu privire la supravegherea sanitară a prostituatelor, pe baza noui legi.

Astfel, s'a stabilit ca prin prin biroul de moravuri să se semnaleze serviciului sanitar, femeile care practică vădit sau clandestin prostituţia, urmând ca acestea să între în supravegherea medicală ale celor două ambulatoare antivenerile ale municipiului.

Aici ele urmează a-şi face regulat vizitele sanitare, care vor fi notate în fişe personale de sănătate, eliberate de serviciul sanitar prin medicii dispensarelor.

Orice persoană a unei astfel de fişe care nu se va prezenta regulat la vizita medicală, va fi (în conformitate cu legea sanitară) constrânsă de organele poliţieneşti să se prezinte la dispensarul respectiv, iar dacă nu va fi găsită sănătoasă şi nu-şi va urma regulat tratamentul, va fi internată forţat, în spital.

S'a mai hotărât definitiv şi desfiinţarea tuturor localurilor de prostituţie ale căror patroni nu s'au supus dispoziţiunilor noui legi sanitare şi au fost daţi judecăţii şi condamnaţi. Tot la această consfătuire s'a luat în discuţie şi repetatele reclamaţiuni ale cetăţenilor, adresate serviciului Sanitar, cu privire la afluenţa mare a prostituatelor pe străzile principale ale oraşului, chestiune care a fost relatată în mai multe râduri de ziarul nostru.

In legătură cu aceasta, s'a convenit cu chestura Poliţiei, prin agenţii săi de moravuri, să împiedice pe străzile principale şi cele din apropierea şcolilor, accesul femeilor care practică prostituţia, — până după ora 12 noaptea.

Dacă aceste măsuri ce s'au luat la consfătuirea de ieri, se vor aplica întocmai, supravegherea sanitară a prostituţiei se va face în condiţiuni mult mai uşoare ca până acum. VLAD

Franţa sprijină pe Habsburgi

pentru revenirea pe tronul Ungariei

Ziarul „Daily Telegraph", din Londra este informat cum că dela demisia contelui Bethlen şi decând Ungaria a căpătat un mare împrumut de la Franţa, perspectivele restaurărei Habsburgilor în Ungaria sub auspiciile Franţei, au crescut considerabil.

Se dă mare însemnătate faptului că arhiducele Otto şi mama sa împărăteasa Zitta se află acum la Paris.

O restaurare a Habsburgilor e de mult dorită în Franţa, aproape de toate partidele politice.

Se susţine că o monarhie francofilă în Ungaria, care ar atrage şi Austria în sfera ei, ar da o lovitură mortală oricărei tendinţe a oricărei ţări pentru o apropiere politică sau economică cu Germania.

Submarinul „Nautilus"

se află în reparaţie

Kopenhaga 12.— Se anunţă din Spitzberg că submarinul „Nautilus" nu s'a putut scufunda sub gheţuri, din cauza marilor avarii pe care le suferise. El a ajuns până la 83 grade şi a făcut însemnate observaţiuni ştiinţifice.

Submarinul se află acum în reparaţie, şi în curând va porni spre Sud.

Cum s'a comis

furtul de monezi metalice

Constanţa 12. — In privinţa furtului din transportul de monezi metalice pentru Banca Naţională, comis pe vaporul „Milos", — s'a stabilit că fapta se datoreşte unor marinari ai vaporului. Suma a fost plasată la zarafii din Stambul.

Banca Naţională nu va păgubi nimic, deoarece banii vor fi plătiţi de comandantul vasului.

ECOURI

x **D. Avocat Lazăr Marcovici** *reîntorcindu se în localitate şi-a reluat ocupaţiunile în biroul său din* Iaşi, str. Lăpuşneanu 23.

x De la războiu încoace comerţul Ieşean prezintă o tendinţă de adaptare a metodelor occidentale în exercitarea acestei profesiuni. Aproape toate branşele sunt frumos reprezentate. Aspectul îngrijit al magazinelor, alegerea şi expunerea mărfurilor, chiar confortul unora din ele fac ca vizitarea lor să fie o plăcută atracţie pentru cumpărători.

In curând Ieşenii se vor bucura de crearea în cel mai frumos centru al oraşului a unui nou magazin organizat cum nu se poate mai bine pentru a răspunde cerinţelor actuale. Specialităţile acestui magazin sunt: *cafeaua, ceaiul, ciocolata, turta dulce, mierea şi încă câteva articole înrudite cu acestea.* Sub emblema „MOCA" d. P. Pogor îşi propune a complecta o lipsă simţită în Iaşi prin înfiinţarea magazinului *special amenajat cu aparate aduse din străinatate pentru prăjitul, rişnitul, păstratul şi preparatul cafelei.* Aprovizionarei firmei „Moca" făcându-se la locurile de producţie, preţurile vor fi foarte eftine şi oricine se va putea convinge de aceasta vizitând magazinul sau numai observând preţurile afişate în vitrine.

Data deschiderei magazinului „Moca" care se instalează în str. Lăpuşneanu 44 (Palace Hotel) se va anunţa în curând.

x **Doctorul M. Held**, reintorcându-se în localitate, şi-a reluat consultaţiunile în cabinetul său, din *str. Anastasie Panu No. 24.*

x **D. Prof. Dr. I. Tănăsescu** *reintorcându-se în localitate şi-a reluat consultaţiile în cabinetul d-sale din str. Coroi 4 bis.*

x Doctorul **Sebastian Pineles** specializat la Paris şi Viena în boli de copii şi sugaci consultă zilnic 8—10 dim. şi 2—5 d. a. în str. Şcoalei de Arte 9 etaj lângă soc. Sport şi Muzică).

DENTISTUL

FRIDRICH GRÜNBERG

Consult. 9—1 şi 3—7

str. Ştefan cel Mare 3

Ultimele 2 zile la SIDOLI

Cel mai bogat spectacol din tot anul 4 filme

Parada frumuseţii

cu frumoasele ţării în care se poate admira cele mai superbe toalete

apoi:

VISUL DRAGOSTEI

cu Hans Albers şi Kathe Dorsch

MICKY la Teatru

în Dansul apaşilor

şi

TOM MIX

în

Cowboyul Misterios

aventuri sportive care mişcă nervii spectatorului.

4 filme splendide cu

Preţurile obişnuite reduse

INSTITUTUL de Electro - Radiologie

DR. ROSENTHAL

SPECIALIZAT LA PARIS

ASISTENT UNIVERSITAR

Medic Radiolog de Spital

Radioscopie, Radiografie, Radioterapie superficială şi profundă

Diatermie, Raze Ultra-Violete

Piaţa Unirei 3

Cons. 9-10 a m. şi 2-6 p.m.

LIBRĂRIA UNIVERSAL

strada Ştefan cel Mare 8

Lista de preţuri

Blocuri desemn cal I No. I Lei	12
„ „ „ „ „ 2 „	15
„ „ „ „ „ 3 „	18
„ „ „ „ „ 4 „	22
Cerneală Pelican veritabilă sticla	7
Caete hârtie velină cal I 100 file	12
„ „ „ „ 50 „	6
Sugătoare	2
Tocuri Penkala cal I	2
Hârtie de învelit albastră coala	1.25

Dr. C. Gancevici

Medic primar al Sanatoriului BÂRNOVA

în timpul verii va da consultaţiile pentru

BOALE DE PIEPT

Luni, Miercuri, Vineri, începând de la ora 12 a. m.

IAŞI—PIAŢA HALEI

(Farmacia Beceanu)

Marţi şi Joi după amează

Sanatoriul Bârnova

ANUL XXVII No. 7311

3 LEI EXEMPLARUL

MARȚI 15 SEPTEMBRIE 1931

A B O N ...

Lei 1 ...

„ ...

„ 3 ...

ATE ...

IAȘI.— ... 37

Fundațiunea „Regele Ferdinand I"
București
Str. Știrbei Vodă 3
(Adm. Dom. Coroanei)

ROMANIA-POSTA 25 BANI

BUCUREȘTI SOSIRE 15 IX 93

BIBLIOTECA FUNDAȚIUNEI REGELE FERDINAND I

PINIA

ZIAR POLITIC COTIDIAN

ANUNCIURI
se primesc la toate
AGENȚIILE DE PUBLICITATE
și la
ADMINISTRAȚIA ZIARULUI
Iași. — Strada Lăpușneanu 37

Telefoane : Redacția 391
Administrația 394
Serviciul de noapte 367

BUGETUL

Nevoia unui morator pentru datoria publică

Desigur, chestiunea cea mai grea, chestiunea care va forma încă multă vreme piatra de încercare de care se vor sparge guvernele, este acea a echilibrului bugetar.

Se vorbește de mai multă vreme, din cercurile guvernamentale, de pregătirile ce se fac în vederea alcătuirei bugetului pe 1932. Dar precizări nu avem încă. Ba mai mult ; după informațiuni pe cari le-am cu'es la București, funcționarii superiori din ministere, cari au rolul important la aceste pregătiri, trăesc încă în nouri. Habar nu au de realitatea lucrurilor depe pământ !

D. Auboin, consilierul technic de pe lângă Banca Națională, a indicat celor cu cari vine în contact, suma de lei 20 miliarde ca fiind maximum ce se poate cere dela contribuabilul român. Guvernul a lăsat să se înțeleagă că bugetul ar putea merge până la 25 miliarde.

Cifrele acestea se bazează pe încasările anului curent, pentru d. Auboin cu o oarecare rezervă, în ce privește neprevăzutul. Dar cine mai crede că la anul se va putea încasa tot atât cât s'a încasat anul acesta ?

Trecem printr'o extrem de gravă criză, care nu e locală, ci mondială. Poate cea mai grea criză ce-a cunoscut omenirea. De nicăieri nu vin soluții practice, ci numai vorbe, vorbe frumoase, și atât. Iși închipuie cineva că am ajuns la apogeu și că intensitatea crizei scade ?

Puterea contribuabilului român scade și va scădea, cu atât mai mult cu cât economiile ce trebuesc făcute, vor scădea și mai mult puterea de cumpărare și a statului și a particularilor.

Astfel că cifra fixată de D-l Auboin pare a fi mai aproape de adevăr.

Și atunci, cum ne putem gândi la un echilibru bugetar când cifra aceasta lasă abea o mică marjă peste necesitățile armatei și acele cerute pentru plata cuponului datoriei ?

*

In asemenea condițiuni nu vedem de cât două soluții, pentru întocmirea bugetului :

1) Economii sălbatece ;

2) moratoriu pentru datoria publică.

Prima soluție ar lăsa intact cuponul datoriei, dar ar necesita licențiarea a 1/8 din funcționarii Statului ; sau reducerea lefurilor și a pensiilor la 1/8. Crede cineva că lucrul e posibil ?

Intâi, nu vedem cum s'ar putea face această amputare la ministerul armatei. Existența armatei este în funcțiune de siguranța frontierelor, și până la un punct și de asigurarea liniștei interne.

Putem oare trece peste aceste necesități ?

Atunci ce-ar mai rămâne pentru celelante ministere ? ce faci cu justiția, cu școala, cu sănătatea publică ?

Cine crede oare că în situația actuală s'ar putea lăsa, fără repercuțiuni grave, pieritori de foame 70—80,000 funcționari, sau că s'ar putea reduce salariile, sub limita de mizerie ?

Căci adaptarea la standardul de viață este o poveste. Am dori să ni se spuie, — în afară de chirie, (și nu prea mult pentru chiriile mici) și de o parte din materia primă, pentru hrană, ce s'a eftenit ? Cum ar putea trăi un funcționar, care avea până acum 15,000 lei leafă lunară, cu 5000 ? Este evident o imposibilitate.

*

Rămâne numai soluția a doua : să spuie verde statul, creditorilor săi : „pentru moment, și poate pentru vre-o doi, trei ani, nu pot plăti cuponul. In timpul acesta voi face toate economiile, pentru a putea trece hopul ; și apoi voi relua plata cuponului, mărindu-l puțin, pentru a amortiza în 5—10 ani celace n'am plătit în urmă. Dându-mi răgazul refacerei, vă asigurați, pentru mai târziu, și capital și dobândă ; cela ce nu ar fi cazul dacă mă strângeți de gât".

Ar fi evident, un gest grav, dar mai puțin grav de cât conversiunea forțată ; cu atât mai mult cu cât conversiunea nu poate produce de cât o prea ușoară ameliorare a bugetului.

*

Și să nu ni se spuie că ar putea, această măsură, avea drept urmare scăderea leului.

Exportul, și prin urmare devizele necesare pentru importul nostru enorm de scăzut, ni-l asigură recolta splendidă din anul acesta.

De-o balanță deficitară nu poate fi vorba ; or, numai în un asemenea caz, sau în cazul când statul, ajuns la aman, pune mâna, fără control și limită, în tezaurul Băncei Naționale, poate scădea leul.

Măsuri eroice tocmai pun statul la adăpost de tentația împrumutului forțat, fără intenții de restituire, la institutul de emisiune.

Dar cine are curajul necesar ca să recurgă la asemenea mijloace eroice ?

Și totuși, alt-fel nu se poate.

TEODOR BADAREU

MICI DISTRACȚII...

Vorbe...

Controlul fetelor

Intr'un târgușor din Basarabia, pentru a se descoperi mama criminală în legătură cu o pruncucidere, au fost controlate aproape toate fetele din sat. Și probabil că absolut toate ar fi fost supuse examenului corporal, dacă multe din ele n'ar fi avut prudența să dispară la timp. Acest mijloc ciudat de investigație nu ne mai surprinde, întrucât el nu constitue o noutate. Cazuri similare s'au mai înregistrat în Bucovina și Basarabia. Atunci s'a protestat contra sistemului necivilizat și, evident, protestul a rămas fără efect.

Dar dacă faptul se repetă, asta dovedește că spectacolul nu e tocmai dezagreabil pentru cei care-l organizează. Aceștia își satisfac o voluptate suficientă, cu atât mai generos, cu cât sânt convinși că la noi, în genere, abuzurile de orice fel nu se pedepsesc. Și îndeosebi cine se mai gândește la un abuz... moral ?

Că procedeul controlului anatomic al fetelor e vrednic de epoca inchiziției, de asta nu se prea sinchisesc cârmuitorii de suflete și moravuri. E drept, fetele de astăzi nu mai sânt atât de pudice ca cele de atunci. Cu toate acestea, asemene procedee nu ne fac cinste. Mai ales că aproape totdeauna rezultatul exemenului corporal la domnișoarele zilelor noastre, poate fi prevăzut dinainte cu destulă precizie !...

i. b.

...și fapte

Impotriva medicilor

Se știe că marele scriitor Bernard Shaw este un aprig adversar al medicilor. Niciodată acel care a scris „Doctorul in dilemă" n'a evitat prilejul de a adresa medicilor ironii usturătoare. In legătură cu această atitudine a literatului englez, se povestește următorul fapt autentic :

Reîntors din voiajul său în Rusia, Bernard Shaw a contractat o gripă ușoară. Avea temperatură și nu putea părăsi patul. Cu toate acestea n'a chemat niciun doctor. S'a întâmplat însă că un prietin

(Continuare în pagina II-a)

UN JUBILEU AL AUTOMOBILULUI

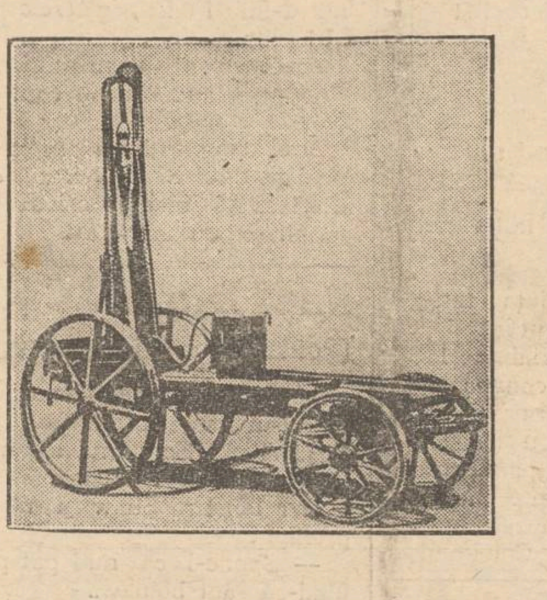

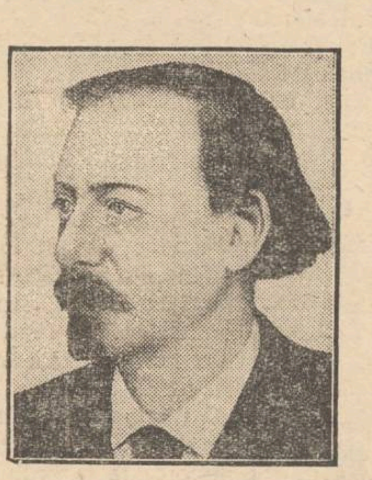

La 18 Septembre se împlinesc 100 ani dela nașterea lui Machin Siegfried Markus (în clișeu), acela care a inventat automobilul cu benzină și aprindere electro-magnetică. In clișeul din dreapta se vede prima mașină—strămoșul automobilului de astăzi — construită în anul 1865.

Recordul parașutei

O coborâre dela 10.000 m. înălțime

La Cleveland (America de Nord) aviator B. E. R. White a realizat recordul parașutei. El s'a asvârlit cu parașuta dela înălțimea de 31 mii picioare, adecă 10.000 metri. Până în prezent tot White deținea acest record mondial. Anul trecut aviatorul s'a aruncat dela 8.200 metri.

Campionul parașutei povestește că în văzduh a trecut prin emoții extraordinare. Primele trei sute metri, până ce s'a deschis umbrela, avea impresia morții. Apoi, pe o distanță de 2.500 metri a suferit enorm din pricina frigului și a lipsei de oxigen. De câteva ori a leșinat ; dar vântul puternic l-a readus în simțiri.

Parașutistul a declarat că nu va mai încerca asemenea recorduri, întrucât n'ar mai putea înfrunta viziunea sfârșitului.

Cu Zeppelinul

dela Polul Nord la Polul Sud

„Berliner Zeitung" anunță un proect senzațional al d-rului Eckener, comandantul dirijabilului „Graf Zeppelin". Acesta vrea să întreprindă cel mai îndrăzneț raid al secolului, zburând cu Zeppelinul dela Polul Nord până la Polul Sud.

Bine înțeles, în vederea acestui zbor uriaș, sânt necesare pregătiri importante. In acest scop vor fi consultați câțiva specialiști : geografi și meteorologi. Zeppelinul își va întări motoarele și va lua toate aparatele trebuitoare pentru cercetări științifice.

Cum însă aceste preparative necesită timp, raidul nu va mai putea avea loc în anul curent. Se afirmă că marele zbor între Poli va fi întreprins în primăvara anului 1932. După acest raid, care urmează să înscrie cea mai glorioasă pagină în istoria aeronauticii, se pare că Zeppelinul german își va încheia cariera și va fi trimis la muzeul național din Berlin.

DIN TOATA LUMEA

Trei neveste și 30 copii,—La Kentucky (America de Nord) a încetat din viață temutul bandit John Hall. Atacurile lui îndrăznețe erau cunoscute de toată lumea. Din contrabandă și jafuri, tâlharul a reușit să realizeze o avere considerabilă. Dar deși a apărut de șase ori în fața justiției, John Hall n'a fost pedepsit nici măcar cu o zi închisoare, fiindcă întotdeauna judecătorii găseau că nu există dovezi suficiente despre vinovăția lui.

Astfel banditul a trăit o viață fără griji. El a fost căsătorit cu trei femei și a avut în total 30 copii. Faptul acesta a fost cunoscut abea la înmormântare, când au apărut cele trei neveste și toți descendenții defunctului. Femeile și copii nu știau unii despre alții, întrucât locueau în orașe diferite. Și din această cauză s'a produs acum certuri pentru moștenire, fiecare din cele trei familii revendicând părți mai mari din succesiune. Justiția va trebui să stabilească împărțirea averii. O avere realizată prin jafuri și excrocherii. Cazul acesta e o dovadă în plus a corupției din America.

*

Târgul burlacilor.—Scriitorul englez Swinerton, care a făcut recent un lung voiaj în Asia, a publicat un volum cu impresii de drum. Printre altele, autorul povestește următorul fapt interesant :

In regiunea Tahiak din Persia există un obiceiu original. De două ori pe an, în anumite orășele, se adună un bâlciu, care poartă numele de „târgul burlacilor". La aceste târguri vin fete și băeți, care vor să se căsătorească. Deobiceiu candidații la mariaj, și în special fetele sânt însoțiți de părinți, sau de rude.

La „bâlciurile" respective au loc diferite petreceri, unde participanții fac cunoștință prin concursul unor intermediari speciali. In modul acesta se contractează numeroase mariajuri. După târgurile burlacilor, se înregistrează întotdeauna o adevărată ploaie de căsnicii. Nimeni nu poate preciza însă, dacă apoi tinerii se felicită pentru inspirația că s'au dus la bâlciu...

*

Un trăsnet cu noroc.— Deobiceiu un trăsnet aduce nenorocire. In America tuturor recordurilor însă, s'a înregistrat un trăsnet... norocos. Și cazul s'a produs în următoarele împrejurări :

In timpul unei ploi torențiale, un trăsnet puternic a căzut lângă localitatea Cooling din statul Virginia. Detunătura a fost atât de puternică, încât a provocat panică în toată populația.

După ce ploaea a încetat, mai mulți locuitori s'au dus din curiozitate, să vadă unde a căzut trăsnetul. Și au avut o surpriză fericită. Trăsnetul căzuse în pământ și făcuse o groapă adâncă. In fundul gaurei, oamenii au văzut lucind un metal galben. Era aur în cantitate destul de abundentă. Pentru a evita conflictele, autoritățile au împărțit locuitorilor, în părți egale, pământul aurifer.

Un trăsnet care descopere o mină de aur ! Se poate oare un trăsnet mai noroc ?..

*

O nuntă de cinci zile.— O nuntă originală s'a înregistrat în Germania. La Düsseldorf s'a căsătorit tânărul milionar Rudolf Kentner, cu o fată deasemenea foarte bogată.

Nunta a început la Düsseldorf și a luat proporții mari. In automobile, nuntașii au pornit să viziteze diferite orașe. Astfel au fost la Essen, Hamm, Dortmund, Hanovra, etc. In toate orașele petrecerea continua cu fast și zgomot.

In modul acesta nunta a durat cinci zile în șir. Și probabil că ar fi ținut mai mult, dacă nuntașii n'ar fi obosit de atâta chef !...

IN PAG. 4-a
ULTIMA ORA
telegrafică și telefonică

IDEI ȘI FAPTE

CONSECVENȚA NOASTRĂ, CEA DE TOATE ZILELE

Nu-i săptămână, ca dregători mai mărunți să nu se adune la un loc, ba într'o adunare profesională, ba într'un congres regional, ba într'o consfătuire prietenească.

Evident, că soluții practice (dacă nu salvatoare) nu se formulează aici, — din simplul motiv că nici inițiatorii, nici participanții nu-și propun asemenea trudă. Cu toții privesc, cu o încredere oarbă spre centru, spre atotputernicii zilei !

Consfătuirea cooperatistă dela Iași, care a urmat imediat congresului avocaților, a prezintat totuși o latură, ca să zicem așa, inedită, întrucât aici dezbaterile n'au decurs după calapodul tradițional : „rufele murdare se spală în familie".

Mai mulți conspiratori au îndrăznit să rostească niște acuzații grave.

S'a spus că : „se fac cheltueli prea mari" ; că „s'au comis unele (inevitabilul termen: *unele*) fraude". S'a cerut „o gospodărie mai bună". S'a subliniat „amestecul nefast al politicii". S'au făcut aluzii răutăcioase la avocați.

Toate acestea cauzează indiscutabil o mare deziluzie, acelora care cred că macar la cooperative treaba merge strună.

...Punându-se apoi la vot descărcarea gestiunei, ea a fost respinsă cu 240 voturi contra și numai 100 pentru.

Frumos, nu-i așa ? Oratorii n'au grăit în zadar.

...Vedeți însă, că „onoratul consiliu nu ține seama de votul de blam" (și ce vot de blam !). „Liniștea e rastabilită" și „bugetul fiind din nou pus la vot, *este aprobat*", — cooperatorii din Moldova oferindu-ne astfel o impunătoare lecție de... consecvență ! !

Prestigiul cooperației a fost astfel „salvat" în întregime, iar cei care au avut prostia de a protesta împotriva cheltuelilor, fraudelor și unei gospodării nechibzuite, au plecat plouați spre cuiburile lor. Statutele cooperației indigene și-au triumfat din nou izbânda. Și cum erau să nu izbândească, dacă își sprijină existența pe statutele partidelor de guvernământ ?

I. L. BASARABEANU

America și Europa

trebuie să se ajute reciproc

Henri Ford, celebrul industriaș american, a publicat un interesant articol într'un ziar din New-York. „Regele automobilului" analizează la început situația economică a statelor și arată că pretutindeni domnește o criză alarmantă.

—„Toată lumea—spune Ford—cunoaște și simte criza. Dar nu se iau suficiente și sincere măsuri de îndreptare. Intre popoare se mențin încă tot felul de bariere morale și materiale. In ceasul actual de suferință comună, aceste bariere trebuie să dispară.

„Cred că în momentul greu de acum — declară Ford — singura salvare ar putea fi o cooperare generală. America și Europa trebuie să se ajute reciproc, pentru a înfrunta împreună împrejurările crâncene de astăzi. Dacă economicește ar dispărea oceanul Atlantic, am convingerea că s'ar realiza o mare ameliorare".

Ziarele americane comentând acest articol, cred că Ford își pregătește oarecum terenul pentru viitoarea alegere de președinte al Statelor-Unite.

CRONICA ECONOMICĂ

de Const. Turtureanu

FORMAREA CAPITALULUI IN ROMÂNIA

Un interesant studiu al d-lui Iancu Popovici

Istoria capitalului în România n'a intrat până în prezent decât incidental în preocupările cercetătorilor evoluției noastre social-economice.

O schiță sintetică, cât se poate de complectă, asupra formărei capitalului în România ne-o oferă într'o lucrare recentă sub titlul „*Formarea capitalului în Romînia*" Dl. avocat Jean Popovici, asistent la Facultatea de Drept din Iași.

In introducere, autorul ne lămurește noțiunile de *capital, capitalism*, și *producțiune capitalistă*, însușindu-și definițiile nimerite ale marilor economiști. *Capitalul* — după Sombart—este suma valorilor de schimb, care servește ca bază unei întreprinderi capitaliste (aceasta este cea mai nouă și mai documentată teorie asupra capitalului).

Capitalism înseamnează organizarea economică, care comportă colaborarea regulată a două categorii diferite ale populației : *posesorii* mijloacelor de producțiune, cari îndeplinesc în acelaș timp funcțiunea de direcție, și *lucrătorii* cari aduc munca, dar nu posedă nimic (Sombart).

Producțiunea capitalistă nu poate avea loc decât în anumite condițiuni ca : existența unui capital acumulat și posibilitatea de creare a capitaluri noi, separarea factorilor de producție (munca și capitalul), producția pentru vânzare, scopul exclusiv al câștigului etc.

Apoi dl. Popovici se ocupă de evoluția istorică a formelor de capital (comercial, bancar, industrial și financiar), de formarea și acumularea capitalului, arătând că desvoltarea economică a țării noastre nu este în întregime identică cu a apusului, ci prezintă particularități specifice, Romînia fiind o țară în care *capitalul și capitalismul poartă pecetea specifică a modului de producție agrar.*

•

Momentul istoric al *pregătirii economiei românești pentru o desvoltare a capitalului* nu se poate preciza, dar se poate pune către sfârșitul secolului al 18-lea (1774), când principatele române încep a intra în sfera de influență a țărilor capitaliste occidentale, cari își afirmă de acum înainte planurile de acapararea noastră economică.

Contactul cu străinii atât de accentuat la sfârșitul secolului al 18-lea și începutul secolului al 19-lea, apoi politica de expansiune economică a occidentului au determinat serioase prefaceri în structura social-economică a principatelor.

Transformările începute în structura noastră economică capătă impulsiuni noi la începutul veacului al 19-lea (1829) prin apariția Angliei și Franței în lupta pentru cucerirea și transformarea piețelor romînești. Pe la 1840 comerțul englez reuși aproape să alunge succesiv de pe piața romînească mărfurile austriace și germane, a căror preponderență dăinuia de mai bine de jumătate de veac (1774).

Noi condițiuni de viața economică și socială se creiază începînd de pe la al 3-lea deceniu al secolului al 19-lea (1829). Infiriparea în principate a unei economii de schimb, creiarea piețelor comerciale și acumularea unei cantități de numerar constituiau *condițiunile materiale* ale formărei capitalului.

Influența ideilor liberalo-burgheze prin contribuția culturală și politică a Franței, revoluția de la 1848, unirea principatelor (1859), reforma agrară (1864), reorganizarea breslelor, realizează pe rând *condițiunile sociale și juridice* prielnice organizării capitaliste și desvoltării capitalului. *Anul 1864 poate fi privit ca începutul unei evoluții capitaliste în România*, când producția agrară și mediul nostru juridico-social suferind o profundă transformare, putem vorbi de un spirit capitalist în Romînia.

*

Formele primitive de capital în evoluția economică a României—formarea capitalului începe cu *cămătăria* și *comerțul* — au un rol hotăritor în pregătirea formelor superioare de capital (industrial și financiar). Pînă pe la mijlocul secolului al 19-lea avem la noi faze de desvoltare a capitalului primitiv comercial. Nu putem afirma că la această epocă a apărut capitalul în Rominia, dar se poate afirma că toate condițiunile de formare a sa erau aproape în întregime realizate : *clasa burgheză* de mânuitori de valori, animați de un scop productiv bazat pe ideia de câștig, era creiată în intervalul de la anul 1830-1864.

Spiritul romînesc capitalist s'a format la școala capitalismului apusean. Formarea spiritului capitalist este o condiție substan-

(Continuarea în pagina II-a)

Boiangeria și Spălătoria Chimică

Martin Buchholzer-Iași

Telefon No. 72 — FURNIZORUL CURȚII REGALE — Casa fondată 1897

Centrala : Str. Păcurari 105

Filiale în Iași : str. Lăpușneanu 25, Piața Cuza Vodă 3, str. AnastasiePanu 74, str. Cuza Vodă 6, str. Nicolina 4

Sucursale în provincie Roman : str. Ștefan cel Mare 199; Botoșani Piața Carol; P. Nemț Piața M. Kogălniceanu 11; Fălticeni str. Carol II 165; Tg. Neamț str. Ștefan cel Mare 141

Agenții Vaslui : str. I. C. Brătianu 29; Hârlău str. Ștefan cel Mare; Suceava str. Regele Ferdinand 32; Tg. Frumos str. Principală

Cel mai mare și perfecționat stabiliment în această branșă execută comenzile în mod unic

Crema Mony este cea mai fină marcă pentru înfrumusețarea fețe

Crema Mony este secretul Doamnelor frumoase

Crema Mony este preparatădin substanțe inalterabile și nevătămătoare.

Crema Mony întinerește pielea dându-i un aspect proaspăt și catifela

Crema Mony se întrebuințează cu mare succes contra pistruilor, petelor de ficat, sarcini, bubulițe, coșuri, erupțiuni și crăpături ale pielei și a buzelor provenite din vânt sau orice cauze ; asigură în scurt timp efectul dorit.

Depozit general : Farmacia Curței Regale FRAȚII Dr. KONYA

La Dureri de dinți, Nevralgii Migrene, Răceli, Gripă luați tabletele **NOVAL**

cereți la farmacii cutii originale a 2 tablete

Doctor A. DASCAL

BOLI DE COPII ȘI INTERNE VENERICE ȘI SIFILIS

Tratament radical al Blenoragiei acute și cronice ; al sifilisului în toate perioadele boalei.

Băi de lumină, Raze Ultraviolete

Consult. 8-10 a. m. și 2-8 seara

Iași, str. Cuza Vodă No. 42

vis-à-vis de Camera de Comerț

Mayer Aron

AVOCAT

Str. Libertății 8

București 5—6

DOCTOR

Mendel Avram

— Medic de spital —

Consultă zilnic între 8—10 dimineața și 3—7 p. m.

BOLI CHIRURGICALE, BOLI DE FEMEI, NAȘTERI, VENERICE

Iași, str. Costache Negri 15

Deasupra farmaciei Margulies)

Odăi mobilate

în apropierea Abatorului spațioase, curate și confortabile căutăm pentru funcționari.

„Ghiața" S.A.R. Abator

INSTITUTUL DE

Radiologie și Electrotherapie

DR. N. DABIJA

Asistent Universitar

Medic radiolog al Clinicei Medicale

Boli interne și Radiologie

Diagnostic și tratament cu

RAZE X

Radioscopie, radiografie, radiotherapie superficială și profundă

Electrotherapie : diathermie, ultraviolete, băi de lumină, galvanizare etc.

Consult. 8—10 și 5—8

Iași—Strada Sft. Atanase 4

Epitropia Generală a Casei Spitalelor și Ospiciilor Sf. Spiridon din Iași

ANUNCIU

Se aduce la cunoștința celor interesați că, în urma Oficiului Central de Licitații No. 4382 | 931, de a procura prin bună învoială, materialele de pânzărie și ciorapi, arătate mai jos, necesare Depoului Central al Casei, să prezinte neîntârziat oferte de prețuri și mustre după care Epitropia Generală va decide.

Americă subire lată de 90 cm.	500	metri
Pânză pentru cerșafuri de 90 cm.	4000	„
Pânză pentru cămăși de 90 cm.	3000	„
Pânză Indian de 1 m.	300	„
Pichet alb de 80 cm.	500	„
Doc pistră de 1 m.	1000	„
Pânză pentru șervete de 80 cm.	500	„
Satin negru de 1.30 m.	200	„
Prosoape de bumbac	50	buc.
Ciorapi pentru bolnavi	800	per.
„ „ orfani bărbătești	100	„
„ „ copii mici	100	„
Zefir colorat lat de 90 cm.	500	„

DOCTORUL

R. DAMSKER

str. Ghica-Vodă No. 44-46

consultă zilnic

MEDICINA INTERNA

SIFILIS și

GENITO-URINARE

ntre orele 8-11 a. m. și 3-7 p. m.

Diathermie și băi de lumină

DOCTOR

M. MATASARU

Specializat la Paris—fost azistent de spital la Paris

Boli Interne:

INIMA, PLĂMÂNI

și tratamentul tuberculozei pulmonare cu Pneumatorax artificială

Str. Mărzescu 16 (parter)

Cons. 9—11 și 3—6

Societatea Pensionarilor Publici
IAȘI

Aduce la cunoștința tuturor membrilor ei care sunt înscriși că în ziua de 27 Septembrie 1931 orele 4 p. m. fiind convocată adunarea generală extra ordinară, la sediul Societății cu insistență sunt rugați de a lua parte, având de discutat mai multe chestiuni importante la ordinea zilei.

Comitetul

România
Corpul Portăreilor Tribunalului Iași
PUBLICAȚIE No. 326
Anul 1931 Luna August 25

Se publică spre cunoștința generală că conform adresei judec. ocol. 1 Urb. Iași sub No. 33308 | 931 se va vinde prin licitație publică în ziua de 15 Sept. 931 ora 10 a.m. averea mobilă sequestrată cu Procesul Verbal No. 87 | 931 de la Plutonierul N. Vulpe la pretenția Leon Pers averea compusă din 1) Un patefon marca „Columbia" în stare bună, 2) una mașină de cusut marca „Singher" 3) una mesuță cu oglindă.

Vânzarea se va face în Piața Halei din Iași pe bani gata și în asistența comisarului respectiv.

Șef Portărel, Gh. D. Sava

Tribunalul jud. Iași 3-a
Publicație de Vânzare No. 7335
din 12 Septem. 1931

In bsza cererei înreg. la No. 36501 | 1930 a Economului Constantin Cârlan, în calitate de tutore legal al minorului său fiu Mihai Cârlan, cu domiciliul ales în Iași, strada Lozonschi No. 16 bis, la procuratorul său, d. avocat D. Handoca, tribunalul Iași secția 3, prin jurnalul No. 10044 și adresa No. 22204 din 1930 a autorizat corpul portărelor tribunalului Iași, ca în baza adresei tribunalului Tecuci, sub No. 13537 | 1930 să efectueze toate formele de vânzare voluntară, prin licitație publică, a imobilului-terenul-situat în orașul Iași, strada Sărăriei No. 33, în suprafață de 420 metri patrați, proprietatea minorului Mihai Cârlan.

Situația imobilului scos în vânzare conform adresei tribunalului Tecuci sub No. 47873 | 1930 este : un teren în suprafață de 420 m.p. cu megieșiile : la est cu stradela Sărăriei, la vest cu Ruchla Braunștein și Alexandrina și Vasile Radu, la nord cu proprietatea lui Pruteanu și la la sud cu restul proprietății minorului și face parte din imobilul în suprafață de 1288 m.p. 98 c. m. p. pe care se află 6 odăi cu zid de cărămidă cu câte un mic antret, 3 bucătării, 3 pivnițe de zid de cărămidă, 3 paravane pentru lemne, situat în strada Sărăriei No. 33 și cu megieșiile la est cu stradela Sărăriei, la vest cu Agripina și Ion Cogălniceanu, Alexandrina și Vasile Radu și Ruchla Braunștein, la nord cu proprietatea Pruteanu și la sud la sud cu Agripina și Ion Cogălniceanu. Sarcini nu are.

La termenul de 15 lunie 1931, tribunalul prin jurnalul No. 6958 | 1931 a amânat vânzarea la 19 Octombrie 1931.

Se încunoștiințează că vânzarea și adjudecarea acestui imobil-teren vor avea loc în pretoriul tribunalului Iași, secția 3 în ziua de 19 Octombrie 1931 ora 13, începânduse licitația publică dela suma de 150 lei metrul pătrat de teren, conform adresei tribnnalului Tecuci, sub No. 13537 | 930 și a jurnalulului de autorizare, al acestui tribunal sus menționat.

Dosar No. 1078 | 1930

Președinte, s. v. M. Esanu

Șef Portărel, Indescifrabil

Deponenții Băncii Berkovitz
se dedau la acte de violență

București 14 — Un numeros grup de deponenți ai Băncii Berkovitz s'au consfătuit ieri la d. avocat Bailer în str. Sfinților.

S'a protestat contra faptului că frații Berkovitz nu vor să aducă în garanție întreaga lor avere personală.

Deponenții (între care și femei) s'au dus în str. Scaune la locuința d-lui Finkel, ginerele d-lui Berkovitz.

Acolo au spart geamurile, au forțat ușa, au intrat în casă și au sfărmat mobila.

Apoi deponenții au pornit spre locuința d-lui Berkowitz din calea Moșilor. Au intervenit însă jandarmii și i-au împrăștiat.

MICI DISTRACȚII...

(Continuarea din pagina I-a)

al său care e medic, auzind că maestrul este suferind, a venit să-i viziteze. Servitorul la anunțat :

— A venit d. doctor.

Dar Bernard Shaw a răspuns prompt :

— Spune-i că nu-l pot primi, fiind-că sânt bolnav...

Prezență de spirit

Odată, când scriitorul francez Francis Carco se afla în jenă financiară, a împrumutat dela un bancher suma de trei mii franci. Scriitorul n'a putut plăti la timp și bancherul îl urmărea pretutindeni.

Intr'o zi, Carco a trebuit să plece din Paris. Creditorul care a aflat, a venit repede la gară, sosind tocmai în momentul când trenul se punea în mișcare. Bancherul zărindu-și debitorul la fereastra unui vagon, i-a strigat : „Domnule Carco, ce facem cu cele trei mii de franci ?"

In gară era multă lume cunoscută. Și atunci Carco a ayut o excelentă prezență de spirit.

— „Lasă — răspunse scriitorul. Am răbdare ; ai să-mi dai banii la reîntoarcerea mea !"...

Vă închipuiți, desigur, atitudinea bancherului !...

Câteva glume

Medicul : — Spune-mi, te rog, tatăl d-tale n'a fost neurastenic ?

Pacientul : — Nu, domnule doctor ; a fost negustor.

*

Când actrița de cinema acordă un interview... Ziaristul întreabă :

„...și în ce an ați vrea să fiți născută" ?..

*

Intre soți :

— Dragă George, pentru ce ai datat scrisoarea 20 Septembre, când astăzi sântem în 14 Septembre ?..

— Mă gândeam, draga mea, că tu vei expedia scrisoarea...

Bibliografie

„Adevărul literar și artistic" (Nr 562) a apărut cu material bogat și interesant. Colaborează : Mihai Ralea, Tudor Arghezi, Ionel Teodoreanu, D. I. Suchianu, Al. A. Philippide, L. Sebastian, Octav Halunga și alții.

In rest, numeroase traduceri, cronici variate, recenzii, curiozități, însemnări, clișee, cugetări humor, informațiuni. In opt pagini mari, exemplarul 7 lei.

INDRĂZNEȚ ATAC BANDITESC

Un moșier ieșan schingiuit și jefuit de bandiți — Talharii cu mănuși și pantofi de lac — O femeie printre hoți

Autoritățile județene au fost informate astăzi dimineață despre un senzațional atac banditesc, comis în apropierea orașului, în următoarele împrejurări :

Atacul

D. George Chirițoc, proprietarul moșiei Covasna-Iași, plecase aseară la moșie, într'o trăsură, împreună cu servitorul său.

D. Chirițoc luase o sumă importantă de bani, cu care trebuia să facă plata lucrătorilor.

In apropiere de cantonul c. f. r. No. 279 de lângă Tomești, servitorul a observat că șoseaua e barată. A atras atenția stăpânului, care n'a dat însă însemnătate faptului, continuând drumul.

Când trăsura s'a apropiat de canton, trei indivizi îmbrăcați în haine negre și cu pălăriile trase peste ochi, au somat pe cei din trăsură să oprească.

Călătorii s'au supus.

Cu revolverele întinse, banditii au cerut moșierului să le dea banii.

Acesta refuzând, a fost legat și schinghiuit, după care i s'a scos suma de bani.

*

După săvârșirea atacului banditii au urcat în trăsură pe d-l Chirițoc, ordonând servitorului să plece mai departe, fără să anunțe jandarmii, căci altfel îl vor împușca.

Apoi banditii s'au pus din nou la pândă, așteptând alți călători. Intre timp trăsura a ajuns la Tomești și servitorul a înștiințat jandarmii.

Bandiți eleganți

Imediat s'au format potere care au pornit în căutarea banditilor.

Dar ei n'au mai fost găsiți la locul indicat, întrucât simțind probabil că sunt urmăriți, au dispărut în pădurea din apropierea cantonului.

D. Chirițoc și servitorul său declară că banditii erau dela oraș, deoarece purtau pantofi de lac și mănuși fine de piele. Servitorul mai afirmă că în timp ce banditii îl legau pe moșier, unuia din tâlhari căzându-i pălăria, a putut constata după coafură, că era o femeie.

*

Fiind înștiințat d. căpitan A. Alexandrescu, comandantul legiunei de jandarmi, d-sa a plecat imediat la fața locului, luând măsuri pentru prinderea îndrăzneților rău-făcători.

Se pare că jandarmii se află pe urmele lor. Rep.

Un tânăr ieșan
încearcă să se sinucidă din cauza unei dragoste nefericite

O încercare de sinucidere este cercetată de d. inspector Popp dela circ. III polițienească.

Un sergent de poliție trecând pe str. Lascar Catargi a auzit gemete în grădina unei case. Intrând în grădină, a găsit un tânăr întins pe jos.

Cu ajutorul unor trecători, sergentul l-a ridicat și dus la spitalul Sft. Spiridon.

Pe drum, tânărul a declarat că se numește Gh. Dumitrache din str. Lățescu 7 și că a încercat să se sinucidă din cauza unui amor nefericit.

El se afla în dragoste cu fata unui vecin ; și fiindcă ea l-a respins, a preferat să moară. El a înghițit 30 grame tinctură de iod.

La spital i s'au făcut spălăturile stomacale și fiind în afară de ori ce pericol, a fost pus în libertate.

Spectacolele zilei

Unde mergem astăzi?..
14 Septembrie

Teatrul Pomul Verde.— *Kabaret Tenzerin* operetă în 3 acte cu *Miriam Koralova.*

Teatrul Cinema Sidoli. — *Regele șmecherilor* cu *Georges Milton.* Al doilea film : *In luptă cu infernul* cu *Carlo Aldini.* Jurnal sonor românesc.

Cinema Trianon —*Majestatea sa Dragostea* cu *Käthe von Nagy, Franz Lederer* și *Greti Theimer.* Al doilea film : *Omul din Texas* cu *Garry Cooper.* Jurnal sonor Paramount și Mickey desene animate.

Cinema Elysée.— *Soție trădătoare* cu *Monte Blue, Betty Compson* și *Davey Lee* Al doilea film : *Cum să te faci iubit* cu *Louise Fazenda.*

Cinema Ghelțer — *Sonny Boy* cu *Al. Jolson.* Al doilea film : *Tată și fiu* cu *Jack Holt.* Complectări : *Cavaleria rusticană* și *Memoriile unui artist.*

Uzina de Electricitate.—Reprezentațiile *Circului Royal.* Mare parc zoologic. Matineu ora 4 p. m. și seara ora 9.

Berăria Luther (Piața Unirei) Renumitul Jaz Vermont. Bufet copios cu cele mai delicioase mâncăruri calde și reci. Supeuri speciale : Bere și vinuri din pivnițele *Luther".* Seara dancing în ritmul jazului „Vermont".

INFORMAȚIUNI

x *Crimă.* — In cârciuma Gh. Buliga din șos. Nicolinei 144, s'a produs ieri o gravă încăerare.

In timpul unei certe, un anume Vasile Apariu a lovit cu un cuțit pe V. Vasiliu din str. Cetățuiei 24. Criminalul a dispărut.

x Tribunalul comercial a declarat în faliment pe comerciantul V. Trandafir din Iași.

x Din Brașov se anunță că arhiducele Anton și arhiducesa Ileana au plecat ieri, cu aeroplanul, la Viena.

x In fața tribunalului din Huși a venit spre reconfirmare pentru a cincia oară, mandatul de arestare emis contra avocatuiui Dumitru Toma, fost primar al com. Crețești, acuzat de delapidări.

Tribunalul i-a infirmat mandatul. Dar parchetul de Fălciu a făcut apel la Camera de punere sub acuzare.

Până atunci însă Dumitru Toma este menținut arestat.

Formarea capitalului în România

(Continuarea din pagina I-a)

țială a formării capitalului. Condițiile economice obiective (materiale) cer și un *element subiectiv psihologic,* un anumit spirit social, o anumită mentalitate. Societatea trebue să fie pătrunsă de un spirit de economie, de un egoism chibzuit și rațional, adică de virtuți burgheze.

Nu s'ar putea vorbi cu precizie de o anumită dată, la care capitalul sau economia capitalistă își face apariția ; nu putem afirma că capitalul a apărut în Rominia la mijlocul secolului al 19-lea, dar putem spune că posibilitățile de formarea a sa erau aproape în întregime realizate.

Toate condițiunile obiective și subiective ale economiei capitaliste (clasă burgheză, libertatea muncii și bunurilor, o armătură juridică cu regim sigur al proprietății și un sistem contractual, căi de comunicație necesare producției capitaliste) erau aproape în întregime realizate și *prima fază de evoluție a capitalului incepe* (1864-1880).

*

Capitalismul în România nu începe ca în apus cu o *formă* industrială, ci *bancară.* Capitalul bancar deabia după înființarea Băncii Naționale a României (1880) — cu drept de emisiune și control asupra circulați ei monetare și creditului — își capătă o consolidare definitivă, remarcată prin înființarea unui număr extraordinar de mare de bănci de toate categoriile, care merge crescând necontenit până în zilele noastre.

Capitalul bancar alimentează întreaga activitate economică, care creiază pentru necesitățile noului sistem economic capitalist alte forme de capital, cum este capitalul industrial, comercial și chiar financiar.

Paralel cu desvoltarea înfloritoare a capitalului bancar, se desvoltă necontenit capitalul industrial. După preponderența capitalului bancar (1880—1900) incepe la noi *avântul în desvoltarea capitalului industrial* (1900.

Pentru a satisface cerințele capitalului industrial avem acum un capital bancar format, o legislație protecționistă a industriei naționale (1887), prin care se pune baza industriei mari, în sfârșit o burghezie formată, a cărei ocupațiune se îndrepta spre întreprinderile industriale (încă de la anul 1866).

Evoluția noastră industriala incepuse desigur încă de pe la anul 1832. Prin transformarea industriei mici într'o industrie mare se născu la noi o mare cerință de capital.

Băncile Naționale și străine erau singurile resurse de capital în întreprinderile industriale. Capitalul industrial, creiator de plus-valoare, pentru a se valorifica, pentru a-și mări sfera de activitate, ei are nevoie să-și creieze un capital comercial, un intermediar pentru creiarea produselor sale și circulația lor pe piețele de desfacere.

In România, ca și în țările apusene, desvoltarea capitalului comercial joacă un rol auxiliar în desvoltarea capitalului industrial. *Capitalul comercial* în evoluția capitalistă a României n'a avut *rol activ de cât în producția agricolă.*

Capitalul bancar nu este producător de plus-valoare în senz capitalist și n'are nevoie de ajutorul capitalului comercial pentru desvoltarea sa.

Capitalul bancar a participat la finanțarea industriei, fără a se transforma în capital industrial. Finanțarea s'a făcut numai cu un plasament de credit, în care toate beneficiile industriale erau transformate în dividende bancare, *industria* servind ca un *mijloc pentru sporirea capitalului bancar* și [illegible] pentru creiarea [illegible] capital industrial.

Marile bănci, cari au finanțat industria, au distribuit acționarilor dividende adeseaori de 40—50 la sută.

Politica noastră bancară a creiat o oligarhie bancară în dauna celorlalte clase producătoare. Opera de finanțare a întreprinderilor industriale se datorește marilor bănci. *Micile bănci* au fost creiate mai mult din interese politice de partid de cât din interese economice și n'au avut în vedere interesele producției, ci favorizarea partizanilor politici și dobânda exagerată.

Capitalul nostru industrial nu este deci în mare măsură decât o parte a capitalului bancar. Participarea băncilor noastre la industrie și comerț apare ca o formă începătoare de capital financiar cu tendință de dominație imperialistă. Cu ajutorul băncilor, în fruntea cărora stă Banca Națională, se realizează această dominație a capitalului bancar. Politica bancară și insuficiența legilor de încurajare a industriei au împiedecat industria românească de a-și desvolta un capital propriu, care să aibă putința de a industrializa toate ramurile noastre economice.

(Sfârșitul mâne)

Crimă săvârşită dar neizbutită

asupra d-lui prof. Titus Patriciu

Cum s'au produs faptele — Predarea şi ancheta criminalului Leon Goldenberg

Prin afişe speciale, am relatat eri dimineaţa atentatul crimă săvârşit impotriva d-lui Titus Patriciu, directorul liceului „Mihail Cogălniceanu".

Cercetările au continuat în tot cursul zilei de ieri la comisia patra, de către d-nii comisar Bantaş şi Const. Vasiliu, iar azi dimineaţă la chestură, de către d-nii prefect Gh. Teodoru, inspector Gane, comisari Raboveanu şi Em. C. Vasiliu. Au fost ascultaţi numeroşi martori.

Cercetările au putut stabili împrejurările exacte ale crimei,— amănunte pe care le redăm mai jos.

Un elev îndrăzneţ

In clasa treia a şcoalei superioare de comerţ a liceului Kogălniceanu, învăţa elevul Leon Goldenberg, domiciliat în str. Darabani 6. Băiat sîlitor, dar de o îndrăzneală care atingea adeseaori obrăznicia.

Dacă vreodată se simţea nedreptăiit de un profesor,—îi cerea socoteală pe un ton nepotrivit.

Rămas repetent

Cu matematicele, cam nu s'a împăcat însă Leon Goldenberg. A rămas corigent şi la corijare a căzut din nou, împreună cu un alt elev.

Cei doi repetenţi s'au dus la directorul şcoalei şi l-au rugat să le verifice examenul.

D. Patriciu i-a sfătuit să facă o cerere, care însă a fost apoi respinsă.

Inaintea crimei

Faptul acesta l-a tulburat pe Goldenberg.

„Nu puteam să îndur ruşinea aceasta, spune Goldenberg anchetatorilor.

Mi-am cumpărat un revolver şi eram hotărât ca în cazul când d. Patriciu nu mă va satisface, să mă împuşc chiar în faţa lui".

Pentru a-şi pune în aplicare planul, s'a dus la liceu şi s'a informat la d. AL Botezatu,—şoferul d-lui Patriciu,— asupra datei sosirei directorului.

In ziua crimei

Ieri dimineaţă fiind sărbătoarea anului nou, la evrei, d. Solomon Goldenberg şi soţia lui părinţii criminalului, au plecat la ora 7 la sinagogă.

Leon era în pat, foarte agitat.

— „Să vii la sinagogă", i-a spus tatăl.

— „Nu mă duc, pentrucă nu cred în Dumnezeu", a răspuns Leon.

După ce părinţii au plecat, Leon s'a îmbrăcat şi s'a dus la şcoală. Acolo întâlnind din nou pe şoferul Botezat, l-a întrebat dacă a venit d. Patriciu.

In clipa aceia chiar a sosit directorul. Venea dela hală cu nişte cumpărături.

O discuţie cu urmări tragice

Leon Goldenberg l-a acostat:

— Cunoaşteţi rezultatul cererii mele?

Nu; că acuma vin din Bucureşti, — a răspuns d. Patriciu.

— Să vă spun eu. A rămas situaţia definitivă.

— Ce să-ţi fac? i-a ripostat d. Patriciu întorcându-i spatele şi intrând în liceu.

Crima

„In clipa aceia, povesteşte criminalul, am fost apucat de un tremur. Nu mai eram stăpân pe mine. Am scos revolverul şi am tras în profesorul meu.

„D. Patriciu s'a întors surprins.

„Văzând că nu l-am nimerit, am mai tras încă un foc şi apoi am fugit".

După crimă

Sgomotul împuşcăturei s'a auzit în tot liceul. D. prof. Nechita subdirectorul liceului, a sărit pe fereastră ca să prindă pe criminal. Dar acesta dispăruse.

Intre timp, d. Patriciu a fost pansat la umărul stâng, unde fusese uşor atins de un glonte.

In faţa locului au sosit d-nii chestor Teodoru şi comisar Const. Vasiliu care au început cercetări.

Cinismul criminalului

La acest timp, Leon Goldenberg a fugit prin cartierul Socola la Sturza din Bucium.

Acolo la găsit pe studentul Dimitrie A. Sturza. Cu un calm perfect Leon Goldemberg i-a dat „buna ziua" şi apoi l-a invitat să joace table!

Au jucat aşa câteva ore. Apoi Goldemberg care era cunoscut pe acolo, s'a primblat prin vie.

O întrevedere emoţionantă

Pe la ora 4 p. m. a venit la vie d-na Goldemberg.

Intrevederea dintre mamă şi fiu a fost foarte emoţionantă. Bătrâna plângea că tatăl său a fost arestat

— „Nu plânge mamă. Am să mă duc acum la poliţie şi am să mă predau. Am greşit şi am să ispăşesc".

Mama şi fiul s'au urcat apoi într'o căruţă şi au plecat spre oraş. Goldenberg s'a dus la comisia patra.

Când a intrat l-a văzut pe tatăl său vorbind cu d. comisar Vasiliu.

Fiul şi-a îmbrăţişat tatăl şi i-a cerut iertare.

*

Azi dimineaţă, Leon Goldenberg a fost transportat la biroul judiciar unde continuă cercetările.

Crimă primeditată?

Autorităţile pun la indoială declaraţiile lui Goldenberg. Se pare că la mijloc e o crimă premeditată cu câteva zile înainte. Dacă Leon Goldenberg ar fi vrut într'adevăr să se sinucidă, el ar fi putut-o face după săvârşirea crimei, căci a avut timp destul.

Cercetările continuă.

M. Săveneanu

x *Crema Khasya* face să dispară ridurile (sbârciturile) feţei. Depozit: Farmacia Pollak str. Ştefan cel Mare.

Furt cercetat prin hipnotism

Un caz interesant la Oradea

Am relatat că la vama din Oradea s'a comis un furt de 400.000 lei. Este bănuită d-ra Eugenia Fritea, casieriţa oficiului vamal. Se crede însă că ea a avut şi un complice. Cercetările de până acum neavând un rezultat pozitiv, s'a recurs la un mijloc original de investigaţie.

S'a organizat o şedinţă de hipnotism, încercându-se în modul acesta să se obţie amănunte mai clare. Mediumul a relatat amestecul unei persoane bărbăteşti, dar n'a putut oferi indicaţiuni precise. Astfel cercetările n'au progresat prea mult cu ajutorul hipnotismului. Ancheta continuă.

In jurul dramei din str. Crucei

O intervenţie la parchet

Cu prilejul dramei din familia Miroevschi din str. Crucii, unele ziare au implicat—cu diverse amănunte intime — pe d-ra Didi Stere, funcţionară la c. f. r.

D-na Natalia Stere (mama d-rei Didi Stere) ne roagă să anunţăm următoarele:

Fiica ei, Alexandrina Stere, a făcut cerere parchetului Iaşi să dispue a fi cercetată de medicul legist, *pentru a se constata că este virgină*, şi a se dovedi astfel că n'a fost „amanta" inginerului Miroeschi. Primul-procuror a ordonat expertiza medicală care va avea loc în curând.

D-ra Alexandrina Stere posedă dovada că a stat astă vară la Slănic-Moldova, cu o soră a ei, într'o cameră acordată cu preţ redus, de Epitropia Sf. Spiridon; — şi deci fără vre-o legătură cu inginerul Miroeschi.

D-ra Alexandrina Stere, funcţionară c. f. r. a fost transferată la Roman, în interes de serviciu, *înainte de a se întâmpla drama din str. Crucei*:

Aceste fapte vor servi d-nei Natalia Stere ca să dovedească cum că fiica ei Alexandrina, a fost calomniată.

Semi-centenarul maestrului George Enescu

Un bust al maestrului la Iaşi.— O săptămână „Enescu" în Moldova

In toamna aceasta maestrul George Enescu, gloria muzicei Româneşti, împlineşte 50 de ani.

Ţara întreagă, într'un singur suflet, are datoria de a serbătorii cu toată dragostea, cu tot entusiasmul şi cu fast deosebit, pe acela care a revărsat asupra ei cu scânteierea divină a geniului său, lumina neîntrecutei sale arte şi cinstea nepreţuită a unei glorii universale.

Dar mai ales nouă moldovenilor în special şi Iaşului in particular incumbă datoria şi onoarea de a omagia pe maestrul Enescu ştiut fiind că dânsul este al nostru, fiu al Moldovei.

Deaceia Academia de Muzică şi Artă Dramatică din Iaşi în unire cu Societatea George Enescu vor organiza pentru sfârşitul lunei Noembrie o săptămână *Enescu* atât în Iaşi cât şi în principalele oraşe din Moldova.

Programul acestei săptămâni va fi următorul:

1. Audiţia integrală a operilor maestrului în mai multe şedinţi dintre care un concert symfonic de gală la Teatrul Naţional din Iaşi condus de însăşi maestrul.

2. Solemnitatea instalărei unui bust al maestrului la Academia de Muzică şi Artă Dramatică din Iaşi. Totodată i se va remite maestrului Enescu un album omagial acoperit de zeci de mii de semnături şi se va instala în biblioteca academiei un raion al operilor maestrului autografiate de dânsul.

*

In consecinţă aducem la cunoştinţa publicului eşan că, începând dela 1 Octombrie a. c. se deschide la academia noastră un registru de semnături în vederea întocmirei albumului omagial şi o listă de subscripţie pentru colectarea sumei necesare ridicărei bustului maestrului.

Suntem convinşi că „mic, mare, tânăr şi bătrân" ieşenii vor alerga cu toţii fără lipsa nimănui pentru a depune omagiul iscăliturilor pe registrul deschis de noi.

In aceiaş timp, cu toată criza actuală, dacă fiecare cetăţean al Moldovei ar subscrie numai un leu pe lista noastră totuşi s'ar putea colecta o sumă suficientă ridicărei bustului marelui şi iubitului nostru Maestru.

Facem apel la muzicanţii oraşelor de provincie din cuprinsul Moldovei reintregite rugându-i să alcătuiască comitete locale pentru organizarea serbătorirei semi-centenarului maestrului Enescu în înţelegere cu academia noastră Ieşană.

Simultan îi rugăm să deschidă registre de semnături şi liste de subscripţie în vederea scopului expus de noi mai sus.

Registre şi liste care se vor centraliza la Iaşi la Academia de Muzică cel mai târziu până la data de 15 Noembrie a. c.

Rectorul Academiei de Muzică din Iaşi.
Mircea Bărsan

Un fost primar

sparge felinare

Prefectura de judeţ a fost înştiinţată telefonic astăzi dimineaţa că fostul primar al asociaţiei Ţiganaşi anume Zmărc, a ieşit aseară în sat, şi ar fi spart cu pietre felinarele, încercând să provoace agitaţie printre săteni.

D. prefect Axinte, a comunicat acest fapt d-lui căpitan A. Alexandrescu, comandantul legiunei de jandarmi, care a plecat imediat la faţa locului pentru anchetarea cazului.

x *Agresiune.*— A fost arestată femeia Hâncu Catinca din com. Popeşti-Iaşi, care a maltratat cu ciomagul pe fata Iosub Natalia din aceiaşi comună.

Agresoarea a fost înaintată parchetului.

x **Ciclul Bulow.**— S'a fixat data spectacolelor date la Iaşi de marele actor Iosif Bulow cu ansamblul său. Anume: Marţi 22 crt. „Perlerie", Miercuri 23 crt. „Chibiţul", Joi 24 crt. „Cântăreţul tristeţii sale" şi Vineri 25 crt. „Samson şi Dalila".

x D. dr. Bulău medicul şef al municipiului, a inspectat ieri curtea caselor Motaş din piaţa Unirii şi prăvăliile ce înconjoară casa. Se pare că instalaţia apei în acea curte e defectuoasă şi în conseeinţă medicul şef a cerut locatarilor să controleze şi să ia măsuri de îndreptare.

Azi la Cinema Gheltzer 4 filme sonore vorbite şi cântate
Sonny Boy „CÂNTĂREŢUL NEBUN" cu Jolson
TATĂ şi FIU (Father und sohn) cu Jack Holt
CAVALERIA RUSTICANA şi MEMORIILE UNOR ARTIŞTI

INFORMAŢIUNI

x *Relatăm în altă parte a ziarului, demonstraţia pe care Asociaţia corpului didactic secundar a făcut-o contra d-lui Iorga, ministrul instrucţiei.*

Această demonstraţie, şi în special cuvintele preşedintelui, d. Gr. Forţu, că profesorii trimit ministrului dispreţul lor, şi că sunt gata să refuze a constitui comisiunein de bacalaureat,—constitue un simptom ingrijorător.

Asemenea purtare a unor subalterni faţă de ministru; asemenea atitudine a educatorilor tineretului,—dovedeşte că germenul descompunerii morale a intrat adânc în cadrele conducătoare ale societăţii. Şi slăbeşte din ce în ce mai mult frâul care să oprească dezlănţuirile anarhice.

x *Pentru premiul Nobel de pace* candidează anul acesta d-nii Hoover, preşedintele Statelor-Unite, Macdonald, primul ministru al Angliei şi Mahatma Gandhi, conducătorul naţionaliştilor din India.

x Din Mihăileni se comunică faptul că a fost înaintată poliţiei ieşene tânăra Ruhla Ianvitz, implicată în cazul cu comuniştii din Tg. Frumos, care se află deţinuţi la Galata.

x Siguranţa a înaintat Parchetului pe d-nii I. Florescu, fost patronul bodegii din Piaţa Unirii, I. Alexandrescu, fost proprietar al cârciumei „La Veneţia" şi Haim Horovitz din str. Aurel Vlaicu 47, acuzaţi că la cafeneau „Trayan" s'ar fi pronunţat violent contra actualei stări de lucruri din ţară în legătură cu criza financiară.

Ei au fost puşi în libertate, după ce au fost confruntaţi la Parchet.

Ancheta continuă.

x D. Sol. Solomovici din şos. Păcurari 17 s'a plâns poliţiei că i s'a furat un cal şi căruţa din curte.

x Consiliul de higienă al municipiului se întruneşte mâine, sub preşidenţia d-lui P. Bogdan primarul oraşului.

x D. Dr. Bulău, medicul şef al oraşului, a obţinut un concediu de o lună, începând de mâine 15 Septembrie.

x La corporaţii se studiază proectul unui împrumul de zece milioane, pentru complectarea casei corporaţiilor din stradela Banu.

x O telegramă expediată aseară din Iaşi spre Tg. Frumos a ajuns abea azi dimineaţă la ora 10, adecă după 11 ore.

Interesându-ne, am aflat că oficiul poştal din Tg. Frumos nu lucrează decât până la orele 9 seara, iar telegramele primite după această oră, sânt predate abea a doua zi dimineaţă.

x Un incendiu a izbucnit astă noapte la casa săteanului Paporidă Ion din com. Prisacani-Iaşi. Focul care a cauzat însemnate pagube, a luat naştere din neglijenţa femeii gospodarului.

x De către judele de instrucţie al cab. 7 Ilfov d. Ernest Gheorghiu, care instrueşte afacerea Ataţki, s'a dispus eliberarea provizorie a acestuia pe cauţiune în sumă de 800.000 lei.

Deşi rudele lui Ataţki s'au declarat gata a depune suma, Ataţki n'a putut fi pus în libertate, căci parchetul a făcut apel contra eliberării.

x **„Chino-vinul Dr. Rătianu"** cu China, Kola, Coca, Genţiană şi Glicerofosfat de Calciu întăreşte organismul dându-i vigoare. Se recomandă convalescenţilor şi anemicilor.

Depozit: Farmacia Dr. Rătianu str. Cuza Vodă 48.

x Dl. Dimitriu, preşedintele asociaţiei cântăreţilor bisericeşti, a intervenit telegrafic la Ministerul Cultelor, pentru ordonanţarea salariilor pe Iunie, Iulie, August şi Septembrie.

x Anunţăm că în personalul redacţional al ziarului nostru nu există şi n'a existat niciodată un domn cu numele Const. Dabija.

x Consiliul de administraţie al Camerei de Comerţ a fost convocat pentru Joi 17 Septembre.

La ordinea zilei sunt numeroase chestiuni importante.

PHILIPS
a redus preţurile la **aparatele de radio**
APARATUL MARE No. 2511 **Lei 17.500**
APARATUL MIC No. 2531 **Lei 12.500**
Aparatele PHILIPS sunt cele mai superioare şi selective şi se găsesc de vânzare la
Radio-Electrica
IAŞI, str. Lăpuşneanu 40

Hemoroizi
Anusol-Goedecke
Timp de 25 ani încercat cu succes. Fără substanţe vătămătoare. De găsit la toate farmaciile şi drogueriile.
Goedecke & Co. Berlin, Charlottenburg 1 Kaiserin-Augusta Alee 86
Depozit: Heinrich Siebenelchen, Bucureşti, Str. Smârdan No. 41

ECOURI

x **D. Prof. Dr. I. Tănăsescu** *reîntorcându-se în localitate şi-a reluat consultaţiile în cabinetul d-sale din str. Coroi 4 bis.*

x **Dentista L. Carc** *reîntorcându-se în localitate şi-a reluat consultaţiile în cabinetul d-sale din str. Săulescu 2, colţ Piaţa Unirei, (intrare prin boltă).*

x **D. Avocat Lazăr Marcovici** *reîntorcându-se în localitate şi-ia reluat ocupaţiunile în biroul său din* Iaşi, str. Lăpuşneanu 23.

MENAGERĂ serioasă, în etate de 35 ani, caută serviciu la un domn de 50—60 ani. A se adresa la ziar.

DE INCHIRIAT locuinţă modernă, 3 odăi, baie, atenanse, cu tot confortul modern, în stradela Zlataust No. 6. Pentru informaţiuni a se adresa în str. Canta (lângă Piaţa Păcurari) la Ing. Ribalschi.

STUDENT prepară elevi curs primar şi liceal inferior în condiţiuni avantajoase. A se adresa în str. Ghica Vodă 31.

De închiriat sau de predat
în condiţiuni avantajoase vechiu şi cunoscutul magazin de instrumente muzicale MICHELSOHN din str. Lăpuşneanu No. 17.
Doritorii se pot adresa pentru orice informaţiuni în strada Lăpuşneanu No. 17.

De închiriat
în str. Lăpuşneanu No. 23 nou
a) Un apartament compus din 5 camere principale, bucătărie, odaie pentru servitori, etc., situat la etajul I, fost cabinet dentar.
b) Un apartament compus din 4 camere principale, bucătărie odae pentru servitori, etc. situat spre str. I. C. Brătianu la etajul I, intrarea prin strada Lăpuşneanu. A se adresa la proprietar în str. Lăpuşneanu 23 nou, etajul I.

România
Corpul Portăreilor Tribunalului Iaşi
PUBLICAŢIUNE No. 361
Anul 1931 Luna Aug. 28

Se publică spre cunoştinţa generală că conform adresei Judecătoriei Ocol 2 Urban Iaşi No. 40.303 | 931 se va vinde prin licitaţie publică în ziua de 29 Septemb. 1931 ora 10 a.m. averea mobilă sequestrată cu Procesul Verbal No. 2298 | 931 dela Const. şi Aglaia Ungureanu la pretenţia Casei de Economie „Prevederea" din Iaşi averea compusă din 1) una maşină de cusut de picior Zingher in stare bună, 2) un bufet, 3) una tualetă de perete.

Vânzarea se va face în Piaţa Halei din Iaşi pe bani gata şi în asistenţa comisarului respectiv.

Sef Portărel, Bazale

ADEZIUNE

Aderăm la liga contra fardului găsind o ocupaţie mult mai serioasă şi practică făcînd la gospodăriile noastre conserve de fructe şi legume în renumitele aparate şi borcane „Weck" cumpărate cu preţuri reduse la fraţii Hirschensohn.

Mai multe gospodine

CERCUL MILITAR IAŞI
Publicaţiune No. 816 | 931

Se aduce la cunoştinţa interesaţilor că în ziua de 1 Octombrie 1931 ora 16 se va ţine în localul Cercului Militar Iaşi, str. Carol No. 36, licitaţie publică pentru darea în antrepriză a popotei ofiţerilor, din garnizoana Iaşi.

Garanţia la licitaţie 30.000 lei.

Condiţiunile se pot vedea în caetul de sarcini la Cercul Militar Iaşi, în fiecare zi dela ora 15—18.

Licitaţia se va ţine în conformitate cu art. 88—110 din legea contabilităţii publice.

Preşedintele Comitetului Cercului Militar Iaşi
Colonel, IRIMESCU

URGENT

Din cauza mutării de vânzare avantajos **PIANO Schweighofer** în perfectă stare. Adresa la ziar.

Epitropia Generală
a Casei Spitalelor şi Ospiciilor
Sf. Spiridon din Iaşi
PUBLICAŢIUNE

Se face cunoscut, că în ziua de 25 Septembrie a. c. ora 10 a. m. se va ţine licitaţie publică cu oferte închise, în cancelaria acestei Epitropii din Iaşi, Strada I. C. Brătianu No. 144, pentru închirierea pe termin de trei ani, începător de la 26 Octombrie 1931, a apartamentelor următoare:

1. Apartamentul din Iaşi, str. Stefan cel mare No. 36 compus din 4 camere, bucătărie, sală de baie, magazie şi pivniţă, ocupat de d. Gberner.

Garanţia provizorie va fi de 4000 lei în numerar ori efecte iar definitivă 10 la sută la suma ce va rezulta la licitaţie.

2. Magazia pentru depozit de mărfuri, din curtea imobilului din Iaşi str. Stefan cel Mare No. 38, ocupat de banca comercială. Garanţia provizorie 500 lei, iar definitivă 10 la sută la suma ce va rezulta la licitaţie.

3. Apartamentul din Iaşi, strada Nemţască No. 4 compus din 5 camere, bucărie, camere de servitori, magazii şi latrină, fost ocupat de d. Stancov.

Garanţia provizorie 2000 lei, iar definitivă de 10 la sută la suma ce va rezulta la licitaţie.

4. Imobilul din Tg. Hârlău, compus din 4 camere de locuit, atenanse, curte, grădină şi teren arabil, ocupat de d. Mereu.

Garanţia provizorie 1000 lei iar definitivă 10 la sută la suma ce va rezulta la licitaţie.

Caetul de sarcini se poate vedea în ori ce zi de lucru, la serviciul technic al Epitropiei.

Licitaţia se va ţine în conformitate cu legea contabilităţei publice şi dispoziţiile regulamentului Oficiului Central de licitaţii

Drumul cel drept pentru a dobândi dinţi albi, frumoşi este următorul: Intindeţi o şuviţă de pastă de dinţi Chlorodont pe peria de dinţi Chlorodont (perie specială cu perii retezaţi după forma dinţilor) periaţi dantura în toate direcţiile, chiar din sus în jos, şi spălaţi gura cu apa de gură Chlorodont. Veţi fi surprinşi de succes. Intrebuinţarea Chlorodontului este în special agreabilă, deoarece această pastă nu este săpunoasă făcând spumă, ci are o influenţă binefăcătoare şi refreşisantă prin gustul şi aroma ei delicioasă de mentă. Pasta de dinţi Chlorodont tubul Lei 32.— şi Lei 20.—. Perie de dinţi Chlorodont Lei 42.— şi pentru copii Lei 30.—. Apa de gură Chlorodont, sticla Lei 98.- şi Lei 48.-. De cumpărat pretutindeni. Remiţând firmei Chlorodont S. A. R. Braşov, Cloşrac 2., acest anunţ, primiţi cu totul gratuit un tub de pastă de dinţi Chlorodont.

Dr. Natalia Schleier
de la clinica din Viena
specializată în **boli de femei şi copii, naşteri,**
Cons.: 8—9 dim. şi 2—6 p. m
str. Elena Doamna 26
Colţ cu str. Anastaie Panu

ULTIMA ORĂ

LOVITURA REACȚIONARĂ
CONTRA REPUBLICEI AUSTRIACE
RĂSCOALA HAIMWEHRULUI.—INCERCAREA A EȘUAT

Viena 14.— In unele localităţi din Austria de Sus s'a afişat o proclamaţie a Haimwehrului, semnată de Friemer, în care acesta anunţă că a pornit mişcarea pentru cucerirea puterii în stat şi că decretează o Constituţie provizorie.

Intervenind imediat armata, jandarmeria şi poliţia, mişcarea Haimwehrului a început a fi lichidetă.

*

Trupe din Klagenfurt şi Viena, au fost trimise la Graz. La Kolosterneuburg, unităţile din Haimwehr au fost făcute prizoniere.

Haimwehrul din Tirol şi Sabzburg s'a pus, de bună voe, la dispoziţia guvernului central.

Oraşul Judenberg, cartierul general al lui Friemer, a fost cucerit de trupele guvernului. Friemer a fugit.

Numai la Loeben şi Kniepenfeld, Haimwehrul răsculat continuă să reziste. Intr'o ciocnire au căzut 2 morţi.

La Karfenberg, intr'o ciocnire cu Schutzbundul, au căzut 1 mort şi 11 răniţi.

La Viena domneşte linişte. Guvernul este stăpân pe situaţie.

*

Partidul naţional-socialist a dat un comunicat prin care declară că dezaprobă mişcarea Haimwehrului.

Deasemenea, Haimwehrul din Tirol a anunţat că nu se asociază la acţiunea lui Friemer.

Ziarul „Arbeiter-Zeitung" publică o proclamaţie a partidului socialist în care se spune că încercarea neroadă şi nebună din Stiria, în contra republicei, se va prăbuşi în câteva ceasuri.

Ingrozitorul atentat terorist
asupra expresului Budapesta - Colonia
Trenul aruncat în prăpastie — Numeroase victime — Şi un comerciant român e mort —

Budapesta 14.— In noaptea de Sâmbătă spre Duminecă, o maşină infernală a aruncat în aer viaductul dela Biatorbagy la 17 km. depărtare de Budapesta. Trenul expres Budapesta-Viena-Passau-Köln a căzut în prăpastie.

*

Din cele 12 vagoane ale trenului express, 5 vagoane împreună cu locomotiva, au căzut în prăpastie; un vagon a rămas agăţat de marginea viaductului; iar restul vagoanelor s'au oprit pe linie.

Explozia foarte puternică, a trezit din somn pe locuitorii din Biatorbagy.

*

Opera teroriştilor

S'a stabilit că maşina infernală conţinea 2 kgr. de ecrasită. Fitilul şi explozibilul erau de fabricaţie germană. Explozia s'a produs cu ajutorul a două baterii electrice: una cu inscripţie engleză, şi alta cu inscripţie cehoslovacă.

*

La 40 metri de locul catastrofei, între două pietre, a fost găsită o scrisoare cu următorul conţinut:

„Muncitori, voi n'aveţi drepturi. Noi le vom câştiga pentru voi, dela capitalişti. In fiecare lună veţi avea câte un semn despre acţiunea noastră.

Pe voi nu vă costa nimic; vor plăti totul capitaliştii. Benzina noastră nu se va sfirşi niciodată".

*

O depozitară de tutun din Budapesta a înştiinţat autorităţile că Sîmbătă dimineaţă a venit la dînsa o lucrătoare şi a întrebat în ce ziar se scrie despre „atentatul de cale ferată".

A căutat în ziare şi n'a găsit nimic. Dealtfel nu putea să găsească, deoarece atentatul s'a produs abia Sâmbătă noaptea.

Poliţia a luat semnalamentele lucrătoarei şi a început cercetări.

Victimele

Se continuă opera de salvare. Sunt identificaţi până acum 25 morţi şi 18 grav răniţi. Majoritatea victimelor sînt unguri; apoi belgieni şi franceji. Este rănită şi o americană.

Printre cadavre s'a găsit o femee tânără strângând în braţe cadavrul unui copil de 10 ani. Sunt morţi mai mulţi copii.

S'a identificat şi cadavrul comerciantului român Rosenthal Ogul din Arad.

GROAZNIC URAGAN
LA TEMIŞOARA
Mari ravagii în oraş — Câteva victime omeneşti

Temişoara 14 — Un uragan teribil s'a deslănţuit ieri asupra oraşului. Cerul s'a întunecat brusc, dând oraşului aspect de noapte. Publicul, îngrijorat, s'a refugiat în case.

A început să sufle un vânt extraordinar, urmat de ploae torenţială. Copacii au fost smulşi din rădăcină şi acoperişele multor case zburau pe sus. Parcurile şi grădinele au fost grav răvăşite.

*

La cinema „Capitol" şi la Şcoala Politehnică, acoperişele sunt distruse. Pe străzi au fost surprinse 15 persoane care sunt grav rănite.

In parcul „Regina Maria" 8 persoane s'au refugiat în pavilionul de muzică. Dar un arbore s'a prăbuşit şi a sfărmat pavilionul. Sunt 3 morţi şi 5 răniţi grav.

Pe plaja băilor din oraş s'a răsturnat o gheretă. Casierul Dimitriu a fost omorât.

La poşta centrală, coşurile au căzut peste cupola de sticlă, iar luminătoru' s'a prăbuşit cu un zgomot infernal.

Pompierii lucrează la scoaterea apei din cartierele inundate.

Profesorii secundari demonstrează
contra d-lui Iorga
Ei ameninţă cu ne-participarea la examenele de bacalaureat

Bucureşti 14.—Ieri s'a ţinut în Capitală o şedinţă a Asociaţiei profesorilor secundari, cu delegaţi din provincie.

D. Gr. Forţu preşedintele Asociaţiei, a rostit o cuvântare spunând că profesorii au acordat încredere d-lui Iorga, însă el i-a minţit.

Ministeriatul d-lui Iorga este o decepţie pentru şcoală şi pentru corpul didactic.

D. Forţu propune ca: 1) la lipsa de simpatie şi la dispreţul ce l arată d. Iorga, profesorii să răspundă trimiţându-i dispreţul lor.

2) **Profesorii să nu participe la examenele de Bacalaureat.**

3) O delegaţie să se prezinte ministrului instrucţiei şi să-i arate situaţia sumbră în care a ajuns Şcoala.

S'a votat o moţiune prin care se cere revenirea asupra unor dispoziţii şi legiuiri care încurcă şcoala şi nedreptăţesc corpul didactic.

x **„Crema de lăcrămioare"** se vinde numai în borcane şi cutii originale cu inscripţia: Laboratorul şi Farmacia Dr. Beceanu. Cereţi numai ambalajul original.

Iorghiştii se reorganizează
Consfătuirea dela Focşani

Focşani 14 — Cu prilejul congresului Ligii Culturale, o consfătuire a fruntaşilor iorghişti s'a ţinut ieri în localul băncii „Creditul Putnean".

A prezidat d. Munteanu-Râmnic şi au participat d-nii N. Iorga, Lenguceanu, Dr. Topa, diverşi prefecţi şi parlamentari iorghişti.

S'a analizat situaţia politică şi intrigele puse la cale pentru răsturnarea d-lui Iorga din fruntea guvernului.

S'a hotărât reorganizarea urgentă a partidului naţional (iorghist) şi intensificarea propagandei, în special la sate.

Se vor convoca multe întruniri publice şi se va grăbi ţinerea congresului general al partidului.

*

Bucureşti 14 — D. Iorga soseşte astăzi dimineaţă în Capitală. Tot astăzi vine şi d. Argetoianu.

Congresul agricol de azi dimineaţă
Doleanţele agricultorilor

In sala Binder, s'a ţinut azi congresul agricultorilor. Spre deosebire de cele precedente, azi, pe lângă fruntaşi, a participat şi un mare număr de săteni.

Prezidează d. Mihai Negruzzi, preşedintele sindicatului agricol, d-sa face o expunere asupra mişcărei intreprinse de sindicatul din Iaşi, la care s'au raliat toate sindicatele din ţară. Spune că au fost întâmpinaţi de miniştri, cu toată bună voinţă, şi că mâine are loc la ministerul agriculturei o ultimă întrunire.

Miniştrii de resort au declarat, că vor adopta în intregime soluţiile sindicatului agricol din Iaşi. D. ministru Argetoianu a declarat, că a pregătit un proect, pentru păsuirea şi conversiunea datoriilor agricole.

Vorbesc apoi d-nii Vasile Iamandi, Niculescu Iancu-Brăila, Mihai Manea, C. Jarca-Teleorman, din partea ligei Cametei, Tacu şi în fine d. Iancu Zippa. Toţi au analizat nevoile plugarilor şi au cerut tuturor solidaritate deplină.

D. Negruzzi, citeşte în urmă o moţiune, prin care se aduc mulţumiri guvernului, pentru solicitudinea ce arată plugarilor. Se ridică noi revendicări, printre care uşurarea transporturilor şi micşorarea depozitelor.

In aplauze unanime se redactează şi se trimite o telegramă de omagiu M. S. Regelui, în care plugarii îşi pun toată nădejdea.

La urmă d. Paşa, plugar, rădică chestia soartei micilor plugari, cari şi-au vândut grâul şi se întreabă dacă vor avea şi ei un beneficiu în valorificarea cerealelor.

D. Negruzzi zice că chestia a fost şi va mai fi discutată în şedinţa de mâine a comisiunei economice a guvernului.

Congresul ia sfârşit, în perfectă linişte. Dan

Atac banditesc
pe şos. Ploeşti-Bucureşti

Bucureşti 14 — Pe şoseaua Ploeşti—Bucureşti, un atac banditesc a fost încercat, în dreptul comunei Ţigăneşti.

Pe când se apropia un automobil cu câţiva tineri, 4 bandiţi înarmaţi au somat şoferul să oprească.

Dar şoferul a dat viteză mare, şi a trecut spre Bucureşti. Bandiţii au tras cu puştele după maşină. Un glonte a rănit la cap pe un pasager. Rănitul a fost internat în spitalul Brancovenesc.

Alt zbor al Zeppelinului
peste Atlantic

Berlin 14. — Dirijabilul „Graf Zeppelin", pleacă din nou, Joi 17 Sept. peste Atlantic, în Brazilia, ducînd corespondenţa din Europa. Zeppelinul va sta 4 zile la Pernambuco.

Ştiri poliţieneşti

La poliţie s'a prezentat femeia Ana Miholschi din Dumbrăveni-Soroca. Ea a reclamat că stând în gazdă la I. Samson din Calea Gălăţii No. 13, acesta s'a întors astă noapte acasă şi a luat-o la bătae. Apoi, după ce şi-ar fi bătut joc de ea, a dat-o afară din casă.

*

Agresiuni.—In toiul unui chef la cârciuma „Dunăre" din str. Păcurari, locuitorul Al. Constantinescu din str. Govârzan No. 13, a fost lovit în cap cu o sticlă, de o necunoscută.

— Fiind cercetat asupra identităţii, de către gardianul public C-tin Lazăr, locuitorul Ştefan Dumitru din mahalaua Frumoasă 28 a luat la batae pe poliţist. El a fost înaintat parchetului.

Furturi.—La d. Gh. Paşcaşu din str. Morilor a venit în vizita tânărul C-tin Ungureanu din Tg. Neamţ, în vrâstă de 17 ani Profitâng de lipsa de acasă a gazdei, el a spart o uşă furând haine şi bani.

— La d Petre Leonesc, din str. Toma Cozma 36, hoţi necunoscuţi au furat nişte hamuri.

Copil rău.— D-na Bacalu din str. Alexandri s'a plâns poliţiei împotriva băiatului ei, care o terorizează şi o pradă.

In ultimul timp el a comis un furt la Bivolari.

Eiverse. — Au fost duşi la poliţie: Petre Furtună din şos. Socolei No. 16, pentrucă ar fi fi furat o balanţa de la Vasile Viorică din sos. Socola No. 1; Gh. Strat, din str. Uzinei No. 78 şi Lincă Selen din str. Morilor No. 4 pentru scandal.

Rep.

x Lumina şi razele solare scot în timpul verei la suprafaţa pielei acei pigmenţi care se numesc pete de soare sau pistrui, care se pot uşor distruge cu **Crema Champhorată** sau Lotion Claire. Depozit: Farmacia Werner, Iaşi Piaţa Unirei. 6

INFORMAŢIUNI

x *Sinuciderea unui pelagros.*— Săteanul Scorpan Ion, din com. Cotul lui Ivan-Iaşi, fiind bolnav da pelagră, a încercat să-şi puie capăt vieţii, trăgându-şi un foc de armă, care l-a rănit în pulpa piciorului. Rănitul a fost internat în spital.

x Delegaţia permanentă a clubului liberal s'a întrunit Sîmbătă seara sub preşedinţia d-lui Osvald Racoviţă. S'au discutat câteva chestiuni de organizare.

x In com. Sculeni-Iaşi, a fost arestat flăcăul Gh. Ioan Focşa Acesta fiind trimis de stăpânul său să încaseze o sumă de bani şi-a însuşit banii.

Flăcăul însă nu recunoaşte cele ce-i se impută.

El a fost înaintat parchetului.

x Cenaclul „Voinţa" a serbătorit aseară printr'un banchet împlinirea a doi ani de activitate.

x La brutăria I. Haimsohn din str. Cucu s'au găsit colaci fără timbrul legal.

x Astăzi fiind sărbătoarea „Ziua Crucei", toate instituţiile publice n'au lucrat.

Deasemeni nu s'a judecat nici un proces, Palatul de Justiţie fiind închis.

x **Un ten frumos** fără pete, fără sbârcituri, admirabil şi atrăgător se obţine repede cu „Crema Miraculoasă" specialitatea Farmaciei Dr. Rătianu Iaşi, Str. Cuza Vodă 48. Cereţi ambalajul original. Marca depusă.

x Autorităţile judeţene au stabilit că, cadavrul pe care apele Prutului l-au aruncat în urmă cu câteva zile în dreptul com. Măcăreşti, este al flăcăului Alexe Savu din acea comună, care s'a înecat pe când făcea baie.

x Reuniunea Femeilor Israilite, exprimă toate mulţumirile sale onor Public, pentru bunavoinţă arătată în ziua chetei din 6 Sept. De asemenea asigură de recunoştinţă toate comisiunile, care prin străduinţele D-lor, au adus la îndeplinire această chetă, dovedind devotament pentru instituţie.

x Doctorul **BRENER** *specialist mamoş*, boli de femei, consultaţii de la 2 până la 4 p. m.

x Bătăturile le înlăturaţi sigur cu „Coricol".

Depozit: Farmacia Polak, str. Ştefan cel Mare.

ORA 3

Guvernul se remaniază?
D. Iorga a câştigat partida

Focşani 14.—După şedinţa congresului Ligii culturale din Focşani, d. Iorga a avut o consfătuire intimă cu fruntaşii iorghişti.

Primul ministru a dat a înţelege, că în urma audienţei la suveran, a câştigat partida.

In curând — a declarat d. Iorga — guvernul se va remania.

D. Iorga a precizat chiar că d-sa va prelua departamentul internelor; că d. Munteanu-Rîmnic va trece la instrucţia şi că la Ministerul Armatei se va numi o altă persoană.

Deasemenea d. Iorga a arătat că partidul naţional-iorghist va întreprinde o campanie de întruniri pe regiuni după care va avea loc la Bucureşti un conngres general, înainte de deschiderea parlamentului.

După încercarea revoluţionară din Austria
Guvernul din Viena afirmă, că e stăpân pe situaţie

Viena 14. Guvernul a dat un manifest către ţara, arătând că în aceste ceasuri grele este stăpîn pe forţele publice şi poate face faţa situaţiei.

Mişcarea revoluţionare s'a mărginit numai la o parte a populaţiei.

Majoritatea ţării a rămas în jurul guvernului. Toţi vinovaţii vor fi traşi la răspundere!..

Astăzi s'a svonit că în regiunea Inusbruck, în luptele cu armata, sute de ţărani ar fi fost ucişi.

Zvonurile acestea însă, n'au fost confirmate.

In jurul catastrofei din Ungaria

Budapesta 14.— Identificarea victimelor atentatului terorist se face cu mare greutate, întrucât morţii sânt oribil mutilaţi.

Dintre cei 25 morţi, au putut fi identificaţi numai 12.

Inmormântarea victimelor a avut loc azi dimineaţă. Primul ministru, contele Karoly a declarat că s'au luat măsuri severe pentru evitarea în viitor a unor asemenea acte criminale.

In ultimul moment au mai fost identificaţi dintre morţi d-na şi d-l Jean Renard, belgieni.

Unul dintre răniţi a încetat din viaţă, azi dimineaţă.

O dramă pasională în Capitală
Işi împuşcă iubita şi apoi se sinucide

Bucureşti 14.—O impresionantă dramă pasională s'a întâmplat azi dimineaţă în Capitală.

Soldatul Andreas Ludovic din batal. I Pionieri, a venit astăzi în Bucureşti şi s'a dus la iubita sa, Elena Mathei, în vârsta de 17 ani, domiciliat în str. Banu Mărăcine 49.

Iubita a refuzat să-l primească, spunând că s'a logodit cu un altul.

Atunci Ludovic a intrat în casă şi-a descărcat un foc de armă asupra fetei, împuşcând-o în gât.

Apoi, soldatul şi-a tras un glonte în piept, căzând mort pe loc.

România
Corpul Portărcilor Tribunalului Iaşi
PUBLICAŢIUNE No. 362
Anul 1931 luna Aug. 27

Se publică spre cunoştinţa generală că conform adresei jud. ocol 2 Urb. Iaşi No. 40309/931 se va vinde prin licitaţie publică în ziua de 24 Sept. 1931 ora 10 a.m. averea mobilă sequestrată cu procesul verbal No. 1766 | 931 de la Maria şi Neculai Butex la pretenţia Casei de Economie „Prevederea" din Iaşi averea compusă din 1) un garderob, 2) una masă. 3) un oglindă de perete cu mesuţa ei, 4) nna dormeză îmbrăcată cu iută.

Vânzarea se va face în Piaţa Halei din Iaşi pe bani gata şi în asistenţa comisarului respectiv.

Şef Portărel, Bazali

DOCTOR
Zenobia Vitner-Rosenthal
Boli de femei-Mamoş
Tratamentul sterilităţei
Consult. 2—5 d. m.
Str. Cuza Vodă 9

LA CERNAUŢI se găseşte zilnic ziarul „Opinia" la chioşcul din piaţa Unirei (halta tramvaiului, precum şi la debitele principale din oraş.

Renumitele vinuri de Vişan din viile
M. A. BADAREU
S'au pus în vânzare, cu preţuri moderate în sticle originale umplute la vie, la:
Magazinul „Consum" Piaţa Unirei 17
Consumul Andarache din strada Sf. Haralamb 12.
Consumul Goldştein din str. Cuza Vodă colţ cu str. Armeană
Consumul Gărei din B-dul Ferdinand 11.
Magazinul Aberman str. Ştefan cel Mare 215.

Parcele! Parcele!

Cu 15 mii lei puteţi deveni proprietarul unui teren pentru construcţie şi gospodărie, de 1000 m. p. la bariera Păcurari pe locul zis „La Sitaru". Teren sănătos, la 3 minute de tramvai şi Toma Cozma.

Apă, lumină, piaţă, şcoală în apropriere.

Se vinde orice suprafaţă cu 15 şi 25 lei metrul pătrat, începând de la 500 metrii. Plata şi în rate. Pentruplanul de parcelare şi informaţiuni

A se adresa între 7-9 seara d-lui Ing. Schleier, Elena Doamna 2

Vinul Tonic-nutritiv
al Farmaciei Curţei Regale Fraţii Dr. Konya

Conţine principiile active din Kola, Coca, quarana şi cacao în vin de Malaga. — Se recomandă în: **surmenaj fizic şi intelectual; lipsa de poftă de mâncare anemie; debilitate; convalescenţă; afecţiuni cardiace şi maladii nervoase** ca tonic şi reconstituant.

Depozit general: Farmacia Curţei Regale
Fraţii Dr. Konya, Succesor Dr. E. Grozea, Iaşi
Udne nu se află se trimite cu ramburs prin poştă.

ANUL XXVII No. 7312

3 LEI EXEMPLARUL

MERCURI 16 SEPTEMBRIE 1931

Fundaţiunea „Regele Ferdinand I“
Bucureşti
Str. Ştirbei Vodă 3
(Adm. Dom. Coroanei)

OPINIA

ZIAR POLITIC COTIDIAN

ANUNCIURI
se primesc la toate
AGENŢIILE DE PUBLICITATE
şi la
ADMINISTRAŢIA ZIARULUI
Iaşi. — Strada Lăpuşneanu 37

Telefoane: Redacţia 391, Administraţia 394, Serviciul de noapte 367

ACTUALITĂŢI POLITICE

Un paleativ:

conversiunea datoriilor agricole

Partidul liberal a tras „semnalul de alarmă“ împotriva guvernului Iorga. Nu l-a tras însă cu mâna şefului. D. Duca are un mic clopoţel care sună foarte slab, şi nu se ştie bine în ce sens. Clopotul cel mare, gălăgios şi ostil a fost pus în mişcare de d. Guţă Tătărescu, la Tg. Jiu.

D. Tătărescu a primit mandatul să arunce o mare lozincă în numele partidului, pentru entuziasmarea maselor şi cucerirea puterei. Lozinca este: conversiunea datoriilor agricole.

*

Susţinând conversiunea, d. Tătărescu s'a exprimat textual:

„Rezolvarea acestei probleme va fi, ca şi altădată exproprierea şi sufragiul universal, — punctul central al viitoarei noastre guvernări. Realizând-o, vom rămâne credincioşi tradiţiilor noastre. Conversiunea datoriilor agricole va fi ultima piatră pusă la edificiul exproprierei şi la consolidarea proprietăţii rurale,—la consolidarea acestei proprietăţi pe care am voit-o liberă şi pe care azi o vedem din nou robită“.

Aşa dar, d. Tătărescu mărturiseşte că exproprierea şi improprietărirea n'au dat roadele dorite. Proprietatea ţărănească a căzut în robie.

De ce?

*

Deducţia firească este că reforma agrară nu s'a făcut cu suficientă chibzuinţă şi cu garantarea necesităţilor esenţiale ale ţăranului-proprietar.

S'a dat pământ, dar nu s'a organizat producţia în general. Nu s'a dat metodă; nu s'a dat inventar; nu s'a dat credit convenabil.

Lipsurile acestea au dus la robia proprietăţii ţărăneşti. **Şi lipsurile vor menţine ruina agrară, chiar dacă s'ar face conversiunea datoriilor.**

Conversiunea e o uşurare momentană. Dar după câtva timp, ar fi nevoe de o nouă conversiune. Aşa că măsura preconizată,—bună şi necesară astăzi,—e **un paleativ.**

Trebueşte altceva, mai complicat şi mai îndrăzneţ, pentru asigurarea ţăranului-proprietar şi salvarea agriculturei româneşti.

Care pe care?

D. Iorga nu pleacă. Nu vrea. D. Argetoianu i-a pregătit cărămida, dar nu-i în măsură să i-o arunce în cap.

Când a căzut o cărămidă în capul d-lui Averescu, izbitura a venit dela o mână foarte înaltă. Asemenea mână hezită astăzi, când e vorba de capul d-lui Iorga. Iar mâna d-lui Argetoianu e prea slabă.

Rămân ambii, să-şi facă reciproc zile fripte. Dar mult nu poate să ţie. Chestia e: cine va învinge? Sau vor cădea amândoi deodată...

X

IDEI ŞI FAPTE

RĂSCOALA REACŢIONARĂ DIN AUSTRIA

Lovitura reacţionară a Haimwehrului austriac, îndreptată împotriva cârmuirii republicane, îşi are desigur cântecul ei.

In timp ce muncitorii şi ţăranii de acolo nu se declară mulţumiţi cu activitatea conducătorilor, prea retrograzi, după părerea maselor oropsite, — se găsesc alţii, înfinit mai puţini la număr, reprezentând şi ei interesele unei categorii de cetăţeni, care susţin morţiş tocmai contrariul: că dregătorii actuali dau dovadă incontestabilă a unui exces de democratism!

Aceştia nu pot uita „vremurile, care nu se vor mai întoarce niciodată“ şi continuă să râvnească la o autentică cârmuire reacţionară, visând zi şi noapte la măsuri excepţionale, la teroare şi asuprire.

Nu vor oamenii în ruptul capului, să se mulţumească cu o stare de lucruri care — dacă cu toţii ar fi sinceri şi cinstiţi — ar putea constitui un compromis între năzuinţele masselor şi aspiraţiunile egoiste ale reprezentanţilor fostei clase privelegiate.

Iar spre a face ca teza lor—în fond absurdă — să triumfeze, ei adoptă cu o uşurinţă condamnabilă, tocmai metodele întrebuinţate de duşmanii lor înverşunaţi, de cei din lagărul „stângei“.

Fac şi ei — păzitorii ordinei şi ai legalităţii — pe revoluţionarii, atunci când văd că nu-o mai pot scoate la capăt, şi recurg la răsvrătiri, lăsând în urma lor cadavre şi sânge. Tocmai ei, care ar trebui să-şi dee toate silinţele, care ar trebui să facă cele mai supraomeneşti eforturi pentru ca gravele diferende economice şi sociale să fie soluţionate pe calea paşnică.

Ex-privelegiaţii destinului, nu mai pot judeca calm şi obiectiv; ochii lor sunt orbiţi de patimă. Ei şi-au pierdut cu totul raţiunea. Şi, deşi ştiu prea bine cum se termină la urma urmelor asemenea aventuri periculoase, nu se dau totuşi bătuţi: vor să se războiască, vor să se răzbune crunt.

Consimt ca peste un an să fie îndepărtaţi cu totul de pe arena vieţii publice,—numai să mai fie lăsaţi, macar câteva luni, să dee frâu liber sentimentelor sălbatece.

E bine deci că aventura heimweristă a eşuat îndată, mica Austrie demonstrând lumii întregi că majoritatea cetăţenilor ei nu se lasă uşor induşi în eroare de câţiva fanatici.

I. L. BASARABEANU

GROAZNICUL URAGAN DIN TIMIŞOARA

Un aspect sinistru din parcul Regina Maria din Timişoara, după uraganul îngrozitor de Duminecă. Copaci şi stâlpi de telegrafi au fost zmulşi din pământ. S'au înregistrat şi câteva victime omeneşti.

DIN TOATA LUMEA

Avioanele care zboară singure.—Un inginer din Londra a construit un nou tip de avion, care se poate dispensa de concursul pilotului. Aeroplanul zboară singur, cu ajutorul unui aparat electric, care fiind aranjat pentru itinerar anumit, conduce motorul cu o precizie uimitoare.

Pe aerodromul din Croydon s'au făcut câteva experienţe, care au dat rezultate bune. Avionul s'a urcat singur în văzduh, unde a făcut turele indicate dinainte de inventatorul lui. Aparatul a funcţionat în condiţiuni excelente şi n'a dat niciun moment impresia că n'ar avea un pilot.

Partea mai dificilă însă este arisarea. Inventatorul încă n'a putut obţine o coborâre mecanică. Şi deaceia avionul este înzestrat cu o paraşută uriaşă. Când aeroplanul şi-a consumat ruta stabilită, aparatul electric se opreşte. Şi atunci intră în funcţiune paraşuta, care se deschide automat şi coboară lent aeroplanul pe pământ. Avionul fără pilot poate efectua zboruri de lungă distanţă.

Şi cum în prezent sântem în epoca „pacifismului“ integral, se anunţă că aceste aeroplane, încărcate cu bombe şi gaze toxice, ar putea avea un mare rol distrugător într'un viitor război...

*

Trei zile cu un baston pe nas. Un record original este relatat de ziarele germane. Acrobatul Karl Tanzer, fiind congediat dela un circ din Berlin, s'a gândit să facă o ispravă interesantă, pentru a deveni celebru şi a obţine astfel un angajament.

Acrobatul a plecat pe jos din Berlin spre Hamburg, purtând în echilibru un baston lung în vârful nasului. In această poziţie dificilă, a străbătut tot drumul în trei zile. Şi niciodată n'a scăpat bastonul de pe nas.

Când a sosit la Hamburg, era complect istovit. Acrobatul a stat două zile în pat, până când s'a întremat puţin. Dar truda nu i-a fost zădarnică, întrucât imediat a căpătat un angajament avantajos. In aceste vremuri grele, iată la ce încercări exagerate trebuie să recurgă oamenii pentru o bucăţică de pâine...

*

A murit din cauza râsului. Cazul s'a petrecut la Madrid. Locuitorul Tito Velchio asista la un spectacol de cinematograf. Se reprezinta o comedie cu celebrul actor Malek. Filmul avea situaţii bufe şi provoca în sală hohote de râs.

Numitul spectator râdea şi el cu putere. La un moment dat însă, s'a simţit rău şi a cerut ajutor. Dar până la venirea medicului, bietul om a încetat din viaţă. Doctorul a stabilit că era bolnav de inimă. Şi râsul abundent l-a zguduit atât de puternic, încât i-a provocat un atac de cord.

Veselie fatală!

*

Cea mai bogată negresă a încetat din viaţă la New-York. Ea era milionara Miss Lenia Walker-Robinson. Defuncta poseda o locuinţă splendidă, cunoscută subt numele de „vila basmelor“. Ea moştenise avere considerabilă dela mama ei, care ajunsese foarte bogată datorită fabricării unei pomezi pentru părul negrilor.

In „vila basmelor“ s'au găsit obiecte de o rară valoare materială şi artistică. Astfel erau acolo: un pian de aur şi un gramofon de aur, care pe vremuri au aparţinut celebrului tenor Carusso.

In plus, s'au găsit o masă de biliard lungă de zece metri; o pendulă de perete făcută în întregime din scoici de diferite culori; covoare cu briliante veritabile; o orgă de argint, etc..

Marea bogătaşă negresă n'a fost căsătorită. Ea ţinea mult la avere şi avea convingere că bărbaţii se însoară cu femeile bogate, numai pentru a le cheltui banii. Şi fiindcă nu s'a măritat, a reuşit într'adevăr să adune o avere enormă...

Ex-regele Spaniei

şi manecurista din Budapesta

Am anunţat că ex-regele Alfons a fost zilele trecute la Budapesta. Fostul suveran al Spaniei fiind un mare amator de unghii frumos tăiate şi lăcuite, a rugat să se aducă o manecuristă. Şi a fost adusă o tânără domnişoară cu numele Adelheid.

Fata a făcut manecura fostului suveran. După ce a terminat, exregele a întrebat-o: „Cât trebuie să vă plătesc?“ Manecurista a cerut taxa obicinuită de patru pengoe. Dar fostul suveran fiind foarte mulţumit, i-a dat o bancnotă de 20 pengoe şi i-a spus: „Am fost întotdeauna de părere că lucrul bun trebuie răsplătit aşa cum merită“.

D-ra Adelheid este astăzi o fată fericită. Un client ca ex-regele Spaniei a însemnat cea mai bună reclamă posibilă. In două zile manecurista a căpătat faimă în tot oraşul şi magazinul ei este pur şi simplu asaltat de clientelă. Fostul suveran a făcut o faptă bună, lansând o fată săracă şi muncitoare.

Briand şi ţigările

Pasiunea ministrului francez

D. Aristide Briand este un fumător pasionat. Ministrul francez fumează zilnic peste o sută de ţigări. Uneori se scoală şi noaptea, special pentru a prinde o ţigară.

Zilele trecute, când Briand a fost bolnav, medicii i-au interzis fumatul cu desăvârşire. Pacientul a promis, dar nu s'a ţinut de cuvânt. După ce s'a restabilit, ministrul francez a declarat prietinilor că în timpul bolii a fumat ca deobiceiu ţigară după ţigară. Şi zâmbind, d. Briand a încheiat: „Două pasiuni puternice nu mi le pot stăpâni: ţigara şi discursurile“. Dar gurile rele care cunosc viaţa intimă a ministrului, cred că există şi altele!..

Progrese medicale

Microbul guturaiului a fost descoperit

In ultimul număr al revistei medicale engleze „Lancet“, microbiologul american, profesorul A. R. Dochez dela Universitatea Columbia din New-York, arată că după trudnice cercetări, a reuşit să descopere microbul guturaiului. Până acum se credea că guturaiul este provocat de o bacterie, în special de streptococi. După cum afirmă însă profesorul american, nu este vorba de o bacterie obicinuită, ci de un microb mult mai mic, cunoscut subt numele „vira“.

Microbul e atât de mic, încât nu poate fi constatat prin procedeele obişnuite de laborator. Profesorul Dochez a întrebuinţat însă o metodă nouă. In primul rând a hrănit microbul într'o cultură specială, reuşind astfel să-l mărească; şi apoi l-a colorat şi surprins în microscop. Maimuţele şi oamenii din laboratorul profesorului american, mirosind cultura de microbi, au căpătat imediat guturai. Odată microbul cunoscut, se crede că în curând se va găsi contra guturaiului un leac mai eficace decât... batistele!...

Cronica economică

Capitalismul în România

după războiul mondial

Studiul d-lui Iancu Popovici

Războiul mondial ne-a găsit într'o activă şi grabnică desvoltare capitalistă. Capitalul naţional reuşise, sub încurajarea primelor întreprinderi naţionale, să-şi creieze o forţă proprie, să concureze capitalurile străine, (cu ajutorul cărora s'a organizat industria noastră mare).

Cu intrarea României în război activitatea economică intră într'o stare de paralizie. Băncile cu capital extern îşi retraseră capitalul de pe piaţa noastră; Banca Naţională a României încetase orice politică de capitaluri.

Perioada războiului este nefastă pentru capitalismul român. Aspectele economiei noastre naţionale în această epocă sânt: paralizia activităţii economice, inflamaţia monetară care aduce scumpirea produselor, abundenţa de numerar şi deprecierea valutară.

Războiul ne-a dovedit necesitatea unei politici de naţionalizare a capitalului, pentru a da putinţa desvoltării unei industrii naţionale şi pentru a înlocui în vremuri grele concursul capitalului străin, care ştie să se retragă la timp.

După război statul începe o politică de naţionalizare a capitalului investit în întreprinderile capitaliste. Avântul întreprinderilor caracterizează epoca postbelică (1919—1929). Toate băncile noastre îşi îndreaptă plasamentele în investiţiuni industriale, astfel încât *după război* putem vorbi de existenţa unui *capital financiar* cu tendinţe imperialiste.

Marile bănci urmăresc un rulaj rapid şi rentabil al capitalurilor şi exercită prin membrii din consiliul de administraţie şi prin cenzori un control, o directivă efectivă a întreprinderilor industriale, pe care le finanţează. Prin această politică se naţionalizează capitalul, dar naţionalizarea impune prudenţă; trebue să ne ferim de o politică exclusivistă faţă de capitalul străin.

Capitalismul în România în mare parte se datoreşte influenţii străine. Participarea capitalului extern în epoca antebelică întrecea în proporţii pe cel naţional.

Anglia furniza singură aproape jumătate din capitalul străin investit în industria noastră, 45,92 la sută (1913).

In epoca postbelică (1919—1929) avem o remarcabilă desvoltare capitalistă, o creştere continuă a numărului şi capitalului tuturor ramurilor de întreprinderi capitaliste. In această epocă capitalul străin a scăzut cu 50 la sută din instituţiile noastre bancare mari, tocmai când rolul său este mai important prin necesitatea punerei în valoare a bogăţiilor noastre naţionale sporite.

Faza postbelică s'ar putea caracteriza prin interesul crescând al capitalului naţional pentru exploatările industriale, mai ales în

(Continuare în pagina II-a)

Al treelea zbor al Zeppelinului

spre America de Sud

Dirijabilul german „Graf Zeppelin“ va pleca — precum am anunţat — în a doua jumătate a lunei Octombre, în a treia călătorie spre America-de-sud. Aceste raiduri fac parte din proectul curselor regulate peste oceanul Atlantic.

Zeppelinul va rămânea aproape două săptămâni în America şi spre sfârşitul lui Octombre, se va reîntoarce în Europa. Până în prezent s'au vândut aproape toate locurile pentru noul raid transoceanic. Se observă că pasagerii Zeppelinului sânt în special perechi de tineri căsătoriţi, oameni cu stare, care fac astfel un plăcut şi original voiaj de nuntă.

Câteva întrebări despre Creangă

de LUCIAN PREDESCU

Asupra vieţii şi operei povestitorului Creangă s'a scris mult. Cercetătorii literari, între care şi subsemnatul, au clarificat multe din lacunele vieţii şi operei povestitorului.

Totuşi, dacă lacune asupra lui M. Eminescu au mai rămas suficiente—şi despre marele poet s'a scris mai mult decât asupra oricărui scriitor român,—este explicabil faptul că şi asupra lui Creangă au rămas lacune nelămurite încă.

Una din aceste lacune asupra lui Creangă, e următoarea.

*

In 1872, Creangă a fost aruncat definitiv afară din tagma preoţească, după ce consistoriul metropolitan dezbătuse, timp de patru ani de zile, un voluminos dosar odiseic de acuzaţii, pe cât mai grave, pe atât mai caraghioase, asupra purtărilor anticanonice ale diaconului I. Creangă. Odată aruncat din cler, îi vine şi lui Creangă rândul să se răzbune.

Şi atunci scrie câte-va articole şi o broşură contra Mitropolitului Calinic de pe atunci. Asupra acestor articole planează lacuna despre care am vorbit mai sus. Anume, nu se ştie: cum se intitulează ele, unde au fost publicate şi cari-s scrise de Creangă (în cazul când sunt găsite), căci ele n'au fost iscălite. Aceleaşi întrebări se pun şi asupra broşurei amintite.

Despre existenţa citatelor articole şi citatei broşuri posedăm indicii foarte vagi.

Prima dată, în 1889 (în „Revista Nouă“), Arthur Stavri semnalează atât: Creangă a scris trei articole în *Curierul* lui Scip. Bădescu, dintre care unul a fost reprodus în *Columna lui Traian* a lui B. P. Haşdeu.

Informaţia lui Stavri e şi neprecisă şi confuză. E confuză, pentrucă, vom vedea mai jos, nu e vorba de *Curierul*, ci de *Noul curier român* (ambele-s apărute în Iaşi) tot a lui Bădescu. Cât despre articolul reprodus în *Columna*, e vorba despre *Misiunea preotului la sate*, a lui Creangă, reprodus—într'adevăr—în *Columna* din 1872.

Aşa — dar, admiţând confuzia de mai sus, putem deduce că art. *Misiunea* a fost publicat prima dată în *Noul curier român*. In ce an, însă? Vom lămuri mai jos.

*

Survine a doua informaţie, a d-lui N. A. Bogdan (în vol.: Poveşti şi anecdote din popor), care încurcă problema şi mai rău. Dl. Bogdan afirmă că I. Creangă ar fi scris diferite articole politice în *Noul curier român* şi „în alte foi“. Cum se numesc acele „alte foi“, n'am putut afla. Intrebându-l verbal pe dl. Bogdan, mi-a spus că povestitorul *a scos* chiar, împreună cu alţi preoţi, vre-o două periodice bisericeşti, unde, sub anonimat, au criticat aspru pe mitropolit. Dar dl. Bogdan nu-şi aminteşte titlurile acelor publicaţii. Mai mult: tot D-sa mi-a afirmat că povestitorul, împreună cu alţii, ar fi scos şi o broşură contra mitropolitului, dar iar nu-şi aminteşte titlul ei.

*

Survine, în sfârşit, a treia informaţie, a d-lui Radu Manoliu (într'un art. din revista *Cultura română* din 1911), care aduce o mică clarificare, anume că art. lui Creangă, *Misiunea*, a fost publicat în *Noul curier român din 1872*. Dl. Manoliu, în articolul citat, reproduce câte-va jalbe ale lui Creangă din procesul cu Mitropolia (din 1871 şi 1872), publicate de însuşi Creangă în *Noul curier român* din 1872. Dl. Manoliu a făcut greşala că n'a reprodus atunci (în 1911) şi articolele neiscălite ale lui Creangă contra mitropolitului, care i s'au părut a fi ale lui Creangă. Astăzi, întrebat de mine, dl. Manoliu mi-a afirmat că nu mai posedă *Noul curier român*.

*

— Aşa dar, un gen din opera lui Creangă, cel polemic, s'a pierdut. Il vom putea oare reconstitui?

Iată întrebarea pe care îmi permit s'o adresez acelora care, în Iaşi, au trăit vremurile acelea. Nu se vor fi găsind oare vieţuitori din acele timpuri care să mă lămurească cât de cât?

Ori-care lămurire, ori cât de succintă, pe care o vom primi la redacţia ziarului „*Opinia*“, o vom publica.

Noval

suprimă

Durerea

La Migrene

Nevralgii

Răceli

Gripă

Guturai

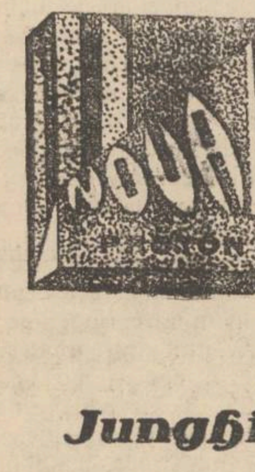

Junghiuri

Lombago

Reumatism

Dureri de picioare

Dureri la încheituri

Menstruaţii

dureroase

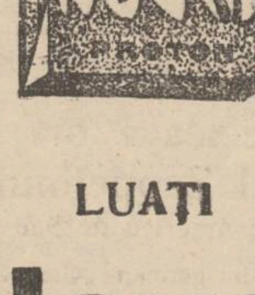

LUAŢI

Noval

cel mai bun

antinevralgic

Acţiune imediată

Nu atacă inima

Cereţi la farmacii cutii originale (în culorile verde-aur-negru).

Cutia cu 2 tablete lei 10. Fiecare pastilă poartă inscripţia NOVAL

Peste o lună vin surprizele mari

Nu mai e mult până la *5 Octombrie*

când încep tragerile cîştigurilor mari de ***2.700.000 Lei***

Loteria Spitalelor Evreeşti din Ardeal

Câştigurile sunt depuse toate la Banca Ardeleană. Tragerile nu se amână. Incercaţi-vă norocul. Comandaţi lozuri de **100 Lei bucata la** biroul central al Loteriei, Piaţa Unirei 20.

INSTITUTUL
de Electro - Radiologie

DR. ROSENTHAL

SPECIALIZAT LA PARIS
ASISTENT UNIVERSITAR
Medic Radiolog de Spital
Radioscopie, Radiografie, Radioterapie superficială şi **profundă**
Diatermie, Raze Ultra-Violete
Piaţa Unirei 3
Cons. 9-10 a. m. şi 2-6 p.m.

Eftin şi Bun

găsiţi la tapiţeria Modernă

Lei 250 somieră de pat
Lei 350 divan fără ladă
Lei 550 dormeză fără ladă
Lei 750 dormeză cu ladă
Lei 950 divan cu ladă modern
Lei 1450 canapea lustruită cu oglindă

Toate acestea sunt foarte bine lucrate; cercaţi şi vă veţi convinge. Ambalez mobile, aranjez perdele. Chemat prin c. p. vin la onor client pentru orice comandă sau reparaţii. **GH. GHERSON**
Str. Sf. Lazăr 19 vis-a-vis de Fabrica de Oglinzi, lîngă Plevna

Dentista **M. Levental-**
F R I D M A N
(str. Brătianu 201, sus la farmacia Konya)
s'a reîntors din vilegiatură şi a reluat consultaţiile

Jean Grünberg

oferă trăsuri

Cu un cal cu Lei 70

Cu doi cai „ „ 130

pentru înmormântări evreeşti

str. I. C. Brătianu 147

D E N T I S T U L
FRIDRICH GRÜNBERG
Consult. 9—1 şi 3—7
str. Ştefan cel Mare 3

Dr. C. Gancevici
Medic primar al Sanatoriului BÂRNOVA
în timpul verii va da consultaţiile pentru
BOALE DE PIEPT
Luni, Miercuri, Vineri, începând de la ora 12 a. m.
IAŞI—PIAŢA HALEI
(Farmacia Beceanu)
Marţi şi Joi după amează
Sanatoriul Bârnova

DOCTORUL
R. DAMSKER
str. Ghica-Vodă No. 44-46
consultă zilnic
MEDICINA INTERNA
SIFILIS şi
GENITO - URINAR E
ntre orele 8-11 a. m. şi 3-7 p. m.
Diathermie şi băi de lumină

România
Corpul Portăreilor Tribunalului Iaşi
PUBLICAŢIUNE No. 359
Anul 1931 luna Aug. 27

Se publică spre cunoştinţa generală că conform adresei jud. ocol 2 Urb. Iaşi No. 40302/931 se va vinde prin licitaţie publică în ziua de 25 Sept. 1931 ora 10 a.m. averea mobilă sequestrată cu procesul verbal No. 2296 | 931 de la Nechita Ivanov la pretenţia Casei de Economie „Prevederea" din Iaşi averea compusă din 1) una vacă etate ca 5 ani, 2) un bufet, 3) una tualetă 4) una masă de tei, 5) o canapea, 6) o maşină de cusut de picior, 7) cinci scaune lemn curbat, 8) o lampă.

Vânzarea se va face în Piaţa Halei din Iaşi pe bani gata şi în asistenţa comisarului respectiv.

Şef Portărel, Bazali

LA CERNAUŢI se găseşte zilnic ziarul „Opinia" la chioşcul din piaţa Unirei (halta tramvaiului, precum şi la debitele principale din oraş.

REGELE ŞMECHERILOR
La SIDOLI

a entuziasmat aseară imensul număr de spectatori.

Georges Milton cel mai mare geniu al timpurilor noastre a cucerit aplauze frenetice.

Cel mai mare succes cunoscut până în prezent şi care pune în umbră tot ce s'a văzut şi auzit până acuma este
Le Roi des Resquilleurs
de Pierre Colombier

Spectacolul mai cuprinde:
Carlo Aldini şi Siegfried Arno în
LUPTĂ CU INFERNUL
film senzaţionalo-sportiv
Azi la SIDOLI

Epitropia Generală
a Casei Spitalelor şi Ospiciilor
Sf. Spiridon din Iaşi
PUBLICAŢIUNE

rul Titus Pârvescu din Iaşi, la pretenţia Epitropiei Bisericei Sf. Vasile averea compusă din : 1 cântar zecimal cu No. 937 în stare de funcţiune, una şifonieră cu oglindă şi sertar culoare galbenă, 40 circa valuri de stofă lână pentru sumane sau circa 200 metri de aceiaş stofă de diferite culori.

Se face cunoscut, că în ziua de 25 Septembrie a. c. ora 10 a. m. se va ţine licitaţie publică cu oferte închise, în cancelaria acestei Epitropii din Iaşi, Strada I. C. Brătianu No. 144, pentru închirierea pe termin de trei ani, începător de la 26 Octombrie 1931, a apartamentelor următoare :

1. Apartamentul din Iaşi, str. Stefan cel mare No. 36 compus din 4 camere, bucătărie, sală de baie, magazie şi pivniţă, ocupat de d. Gherner.

Garanţia provizorie va fi de 4000 lei în numerar ori efecte iar definitivă 10 la sută la suma ce va rezulra la licitaţie.

2. Magazia pentru depozit de mărfuri, din curtea imobilului din Iaşi str. Stefan cel Mare No. 38, ocupat de banca comercială. Garanţia provizorie 500 lei, iar definitivă 10 la sută la suma ce va rezulta la licitaţie.

3. Apartamentul din Iaşi, strada Nemţască No. 4 compus din 5 camere, bucărie, camere de servitori, magazii şi latrină, fost ocupat de d. Stancov.

Garanţia provizorie 2000 lei, iar definitivă de 10 la sută la suma ce va rezulta la licitaţie.

4. Imobilul din Tg. Hârlău, compus din 4 camere de locuit, atenanse, curte, grădină şi teren arabil, ocupat de d. Mereu.

Garanţia provizorie 1000 lei iar definitivă 10 la sută la suma ce va rezulta la licitaţie.

Caetul de sarcini se poate vedea în ori ce zi de lucru, la serviciul technic al Epitropiei.

Licitaţia se va ţine în conformitate cu legea contabilităţei publice şi dispoziţiile regulamentului Oficiului Central de licitaţi

V I N U R I

T. şi D. Bădăreu

TARIF
(Litrul în sticlă înfundată)

Alb	1930	14 lei
Alb Sup.	1930	18 „
Negru vârtos	1930	16 „
Riesling	1927	32 „
Grasă de Cotnari	1927	45 „
Bordeaux	1927	50 „
Riesling	1922	100 „
Cotnari	1922	130 „

NUMAI la Băcănia
Pincu Kahane Str. Cuza-Vodă
(vis-a-vis de Librăria Socec)

România
Tribunalul Judeţului Iaşi secţia 3-a
Sub Preşedinţia d-lui M. Eşianu preşedinte
Asesor d. M. Prassa supleant
Sedinţa publică din 4 Septembrie 1931
PROCES VERBAL No.
In baza art. 695 şi următorii cod. com.
HOTĂRĂSTE :

Declară în stare de faliment pe Aizic Gaber comerciant din Iaşi str. Cucu No. 62. Numeşte sindic pe d. Jude Sindic al Tribunalului Iaşi. Ordonă aplicarea sigiliilor pe întreaga avere a falitului cu care se deleagă pe d. judecător Sindic al Trib. Iaşi. Fixează provizor epoca încetărei poliţelor la 1 August 1928.

Stabileşte termenul de 21 Septembrie 1931 până când creditorii sunt obligaţi să prezinte la secretariatul sindicului declaraţiile de creanţile lor.

Fixează termenul de 2 Octomurie 1931 orele 13 când va proceda la incheerea procesului verbal de verificarea creanţelor lor. Ordonă numitului falit ca până în termen de trei zile să prezinte bilanţul şi registrele sale comerciale.

Această sentinţă se va executa provizoriu.

Se vor îndeplini art. 709, 710 şi 943 din cod. com. şi conform art. 712 cod. com. se va çomunica o copie d-lui Prim Procuror al d-lui jude Sindic al Tribunalului. Cu drept de opoziţie şi apel înlăuntrul termenului prescris de art. 711 din cod. com.

Dată şi pronunţată în şedinţă publică astăzi 4 Septembrie 1931.

ss) M. Eşianu ss) M. Prassa
Grefier, ss) G. Creţu
Conf. ss) Constantinescu

DOCTOR
Mendel Avram
— Medic de spital —
Consultă zilnic între 8—10 dimineaţa şi 3—7 p. m.
BOLI CHIRURGICALE, BOLI DE FEMEI, NAŞTERI, VENERICE
Iaşi, str. Costache Negri 15
Deasupra farmaciei Margulies)

Mayer Aron
A V O C A T
Str. Libertăţei 8
Bucureşti 5—6

IN CĂUTAREA BANDIŢILOR

care a săvîrşit atacul de pe şoseaua Tomeşti

Talharii lasă o scrisoare de ameninţare

In numărul de ieri al ziarului, am relatat îndrăzneţul atac banditesc comis pe şoseaua Iaşi-Tomeşti, lângă cantonul c. f. r. No. 279, asupra proprietarului George Chiriţoc.

Jandarmii au continuat cercetările, iar în cursul nopţei s'au făcut numeroase razii şi descinderi.

La locul unde s'a comis atacul s'a găsit un briceag de sidef şi o mănuşă de piele.

La marginea comunei Tomeşti, un locuitor a observat într'un tufiş, doi indivizi bine îmbrăcaţi. Ţăranul s'a dus imediat în sat şi s'a întors cu un flăcău voinic. Ambii erau înarmaţi.

Dar când au ajuns lângă tufiş, n'au mai găsit pe nimeni. In schimb au dat peste un plic gol, de culoare galbenă şi pe care scria: „Lăsaţi această treabă jandarmilor, căci dacă nu vă veţi astâmpăra, vă vom găsi ac de cojoc". S'au întreprins imediat cercetări în toată raza comunei, dar fără rezultat.

După cât se pare, autorii atacurilor de pe şoseaua Iaşi-Tomeşti ar fi basarabeni.

După multe indicii, se crede că s'ar afla găzduiţi la un locuitor din Covasna-Iaşi.

Ancheta este în continuare.

Criminalii de la Jucica

au fost prinşi

Cernăuţi 15.—Jandarmii au continuat acţiunea pentru prinderea criminalilor care au comis oribilul masacru la o nuntă din Jucica, voind să extermineze familia Ucraineţ.

Mai rămăseseră liberi criminalii D. Melenciuc şi Ştefan Chefiac. Jandarmii i-au surprins într'o casă, dar ei au reuşit să fugă în pădure.

Duminică, criminalii au reapărut în sat şi au început să tragă focuri asupra sătenilor adunaţi la horă. Sătenii s'au ascuns prin case.

Criminalii au fost urmăriţi de jandarmi în pădure unde s'a încins o luptă îndârjită. In cele din urmă Melenciuc a căzut rănit şi a fost prins.

Ieri, la o casă din sat, jandarmii au surprins pe Şt. Chefiac. După o scurtă luptă, a fost şi acesta rănit şi prins.

Lui Chefiac i s'a amputat ieri un picior la spital.

Tot ieri a murit tânărul I. Ucraineţ împuşcat cu prilejul masacrului dela nuntă.

Capitalismul în România

după războiul mondial

(Continuarea din pagina I-a)

urma avantagiilor acordate de stat prin legea minelor (1924); sporirea capitalului naţional în industria petrolului; mişcare serioasă pentru întemeierea unei industrii proprii.

După o documentare serioasă, sprijinită pe un bogat material bibliografic, după o expunere metodică a activităţii capitaliste: bancare, industriale, comerciale, etc. până în zilele noastre, d-l Iancu Popovici tratează în ultimul capitol *randamentul capitalului*, sub care se înţelege câştigul net al întreprinderei, plus-valoarea după deducerea tuturor cheltuelilor de producţie şi administraţie în diverse întreprinderi bancare, industriale şi comerciale, arătând că productivitatea capitalului diferă de la o ramură economică la alta. De ex. în agricultură randamentul nu creşte în proporţii cu suma învestită, dar în industrie creşte. Cifra randamentului şi gradul productivităţii capitalului investit în r'o ramură economică nu poate arăta forma preponderantă de capital într'o ţară.

Câştigul realizat de capitalul bancar este la noi în proporţii mult mai mare faţă de cel industrial. Descreşterea evolutivă a randamentului întreprinderilor industriale şi dezastrul comerţului din ultimii 5 ani sânt motive serioase de îngrijorare.

In momentul în care situaţia capitalului, ca şi a capitalismului, este zdruncinată, în momentul în care retragerea în bună parte a capitalului din circulaţie a paralizat viaţa economică, fapt care pune în primejdie liniştea socială, lucrarea d-lui Popovici prin seriozitatea ei ştiinţifică şi caracterul ei de actualitate este bine venită, lămurindu-ne rolul activ (în diverse ramuri ale economiei româneşti) al unui factor social aşa de important de producţie, al capitalului privat.

Constantin Turtureanu

x Copiilor slăbănogi, **lymfatici, scrofuloşi sau rachitici,** se recomandă cu mult succes pentru purificarea sângelui **Siropul Iodotanic Dr. Rătianu** aprobat de Cons. Sanitar superior. Depozit Farmacia Dr. Rătianu Iaşi, str. Cuza Vodă 48. Se trimite contra ramburs ori o unde s'ar cere.

Intre podgorenii şi cârciumarii ieşeni

Tratative pentru salvarea comerţului de vinuri

Societatea „Aprobs" (asociaţia cârciumarilor ieşeni) s'a întrunit ieri la Camera de Comerţ.

După ce s'a votat bugetul, s'au luat în discuţie câteva chestiuni de actualitate.

Intre altele, chestia firmelor. Se ştie că după noua lege toţi comercianţii trebuie să-şi reînscrie firmele până la 1 până la 1 Octombrie la Camera de Comerţ. In caz contrar, pedeapsa este de 50 mii lei.

S'a făcut apel la toţi comercianţii ca, în folosul lor şi spre a preveni amenzile, să se conformeze legii.

S'a luat apoi în discuţie noul proect al spirtului. S'a formulat în jurul proectului o singură doleanţă: ca administraţia monopolului spirtului să-şi desfacă produsele prin actualele depozite en detail, adică să nu se mai înfiinţeze noui cârciumi, căci cele existente sunt arhi-suficiente.

S'a mai discutat chestia podgorenilor care-şi desfac singuri produsele, concurând pe cârciumari. Unica soluţie ar fi cumpărarea întregii producţii dela podgorenii ieşeni.

In acest scop s'au ales două comisiuni: una din partea angrosiştilor formată din d-nii Reicher, A. Wexler, R. Bargher şi Horovitz; şi alta din partea cârciumarilor, compusă din 12 delegaţi, între care d-nii Şneider, Croitoru, Lazăr Simon, I. Leibovici, Gartenberg, etc.

Ambele delegaţiuni vor discuta în prima şedinţă de Joi seară modalităţile pentru ameliorarea situaţiei între podgoreni şi cârciumari.

I N F O R M A Ţ I U N I

x *A fost sechestrată întreaga avere a d-lui Sever Bocu, fost director al Banatului, în vederea acoperirei amendei de câteva milioane, amendă aplicată d-lui Bocu pentru contrabande.*

x *Avionul „Regele Carol II"* care a făcut distanţa Bucureşti-Londra într'un singur zbor, s'a înapoiat aseară în Capitală, venind din Paris.

Distanţa Bucureşti-Paris a fost străbătută în 11 ceasuri, fără escală.

x **Se ieftenesc chibriturile.**—*Din cauza scăderei consumului de chibrituri, se anunţă că concesionarii suedeji vor introduce un sistem de chibrituri populare, cu preţ redus.*

x Nici până azi nu s'au achitat salariile pe luna Iulie pentru profesorii de la Universitate.

x A fost arestată la marginea oraşului o tânără fată vagabondă, care nu avea nici un act asupra ei. Se fac cercetări.

x Oficiul naţional al Cooperaţiei anulând hotărârile luate de adunarea generală a federalei „Luceafărul" din Huşi, comisia vechilor cenzori, a decis instalarea vechiului consiliu în drepturile avute, alegând ca preşedinte pe d. P. Popescu, revizor şcolar şi pe d. I. Bordea, institutor. In aceiaşi şedinţă s'a hotărât convocarea unei noui adunări generale cu vechea ordine de zi.

x **Foot-ball.**—Ieri după amează a avut loc deschiderea sezonului sportiv de toamnă, printr'un match de foot-ball disputat între echipele „Textila" şi „Concordia" din localitate. Matchul s'a terminat cu 2—0 în favoarea „Textilei".

x A început pelerinajul populaţiei israelite, la cimitirul evreesc, pelerinaj obicinuit în ajunul celei mai mari serbători mosaice (Iom-Kipur).

Direcţia uzinelor comunale a pus la îndemâna populaţiei un plus de 20 vagoane de tramvai, precum şi cele două autobuze.

Populaţia israelită a fost foarte plăcut impresionată de această atenţiune.

x Ziarul nostru a relatat că la Buhuşi s'au operat câteva arestări printre muncitori. Ziarul „Reformatorul" din Piatra-N. anunţă că printre cei arestaţi sunt studentul Nahman Leiba din Iaşi, I. Lascar fost candidat al Blocului muncitoresc, Aba Haim, Heimberg şi Surugiu.

Deasemenea şi femeia Abovici Raşela la care s'au găsit manifeste.

Ei au fost depuşi.

x Din casa femeii Ileana Matasaru din com. Voineşti-Iaşi, răufăcători, au furat obiecte de valoare şi bani.

x Banca Comerţului din Bacău a făcut apel la Curtea din Iaşi, contra declarării băncii în stare de faliment, cerând să i se acorde concordat.

x **Convocare** — Membrii clubului ţărănesc (lupist) sunt convocaţi în şedinţă, pentru Sâmbătă 19 curent, ora 6 şi jum. seara, în localul clubului central din str. Lăpuşneanu.

x Se pare că d. Corneliu Codreanu şi-a ales reşedinţa la Piatra Neamţ. D-sa se înscrie în baroul din Piatra.

Spectacolele zilei

Unde mergem astăzi?..

15 Septembrie

Teatrul Pomul Verde.— *Kabaret Tenzerin* operetă în 3 acte cu *Miriam Koralova.*

Teatrul Cinema Sidoli. — *Regele şmecherilor* cu *Georges Milton.* Al doilea film : *In luptă cu infernul* cu *Carlo Aldini.* Jurnal sonor românesc.

Cinema Trianon —*Majestatea sa Dragostea* cu *Käthe von Nagy, Franz Lederer* şi *Gretl Theimer.* Al doilea film : *Omul din Texas* cu *Garry Cooper.* Jurnal sonor Paramount şi Mickey desene animate.

Cinema Elysée.— *Soţie trădătoare* cu *Monte Blue, Betty Compson* şi *Davey Lee.* Al doilea film : *Cum să te faci iubit* cu *Louise Fazenda.*

Cinema Gheiţer — *Sonny Boy* cu *Al. Jolson.* Al doilea film : *Tată şi fiu* cu *Jack Holt.* Complectări : *Cavaleria rusticană* şi *Memoriile unui artist.*

Uzina de Electricitate.—Reprezentaţiile *Circului Royal.* Mare parc zoologic. Matineu ora 4 p. m. şi seara ora 9.

Berăria Luther (Piaţa Unirei) Renumitul Jaz Vermont. Bufet copios cu cele mai delicioase mâncăruri calde şi reci. Supeuri speciale : Bere şi vinuri din pivniţele *Luther".* Seara dancing în ritmul jazului „Vermont".

x **Crema de lăcrămioare"** este cheia unui ten frumos şi sănătos.

Două tinere evreice din Iaşi

trec la creştinism

La Mitropolia noastră, s'au primit două interesante cereri de botez dela două domnişoare evreice din localitate, anume Raşela Schwartz şi Leia Goldşmith.

Prima, originară din Bacău, domiciliază în Iaşi de aproape doi ani, şi este în vârstă de 22 ani. A doua a venit în urmă cu un an la Iaşi şi are etatea de 20 ani.

Intr'o Duminică tânăra Goldsmith, a venit la biserica Barnovschi, unde a întâlnit-o pe Raşela Schwartz. Deatunci, veneau amândouă la biserică în fiecare Duminică şi de sărbători.

In urmă cu câteva zile Raşela Schwartz s'a prezintat preotului Petru Chirica, parahul bisericei Barnovschi, rugându-l s'o boteze. Părintele Chirica a rămas surprins căci în aceiaşi zi, se prezentase şi tânăra Goldşmith cu aceiaşi rugăminte.

Ambele cereri urmează a fi aprobate de către I. P. S. S. Mitropolitul Pimen.

Botezul celor două tinere evreice, va avea loc peste câteva săptămâni. Solemnitatea va fi oficiată în aceiaşi zi, de către preotul P. Chirica. *R. p.*

PRIMĂRIA IAȘULUI
ȘI SOLUȚIA D-LUI ARGETOIANU
D. primar P. Bogdan chemat telegrafic în Capitală

D. primar P. Bogdan a fost ieri chemat telegrafic în Capitală de către d. Argetoianu. Primarul Iașului a hotărât să plece imediat.

Din anturajul d-lui Bogdan am putut afla amănunte interesante în legătură cu situația dela primărie. Chemarea în Capitală a primarului are ca obiectiv instalarea unei comisiuni interimare.

D. Argetoianu vrea să recurgă la un compromis. Soluția ministrului de interne este următoarea:

D. P. Bogdan să primească președinția comisiei interimare și să aibă dreptul a-și alege trei colaboratori pe care-i va crede necesari, restul formațiunii municipale urmând a cuprinde argetoianiști și petroviciști ieșeni.

Soluția aceasta are intenția de a concilia taberele în luptă pentru primăria locală. Dar adoptarea ei întâmpină unele greutăți. D. P. Bogdan va cere în primul rând asentimentul clubului național-țărănist. Și precum se crede, propunerea d-lui Argetoianu nu va fi acceptată.

Rămâne de văzut apoi, dacă se va proceda la instituirea unei comisiuni pur guvernamentale, sau se va menține actuala formațiune comunală. In orice caz, se dă ca sigur că în scurt timp chestiunea primăriei va fi soluționată într'un fel sau altul.

Rep.

Sfințirea bisericii „Ziua Crucii"
O solemnitate mișcătoare

Duminică dimineață a avut loc sfințirea bisericei „Ziua Crucii" I. P. S. S. Arhiereul Leu înconjurat de un sobor de preoți, împreună cu preotul paroh Todicescu, a oficiat slujba religioasă. Conform datinei, a fost hirotinisit un preot din Dorohoi.

A luat cuvântul apoi arhiereul Leu care a arătat ce frumoasă realizare s'a făcut de credincioși, și a mulțumit d-lor primar P. Bogdan și ajutor Colcea pentru lucrările edilitare făcute la biserică, epitropilor Palaghian și Petrițeanu pentru sprijinul acordat, părintelui Todicescu pentru inițiativa luată, d-lui Zmeu pentru frumoasele picturi făcute, d-lui Gh. Ionescu, care a făcut instalația de lumină și publicului care și-a dat obolul.

După sfințire, a urmat o gustare la școala „Vasile Conta".

D. Osvald Racovițză a elogiat pe acei care au sprijinit refacerea bisericei; părintele Todicescu a mulțumit d-lui Colcea care a intervenit la d. primar P. Bogdan și a supraveghiat personal refacerea străzii și înființarea piațetei din fața bisericei.

A răspuns d. Colcea arătând că primăria a făcut sacrificii, dar conducătorii sunt mulțumiți că au conlucrat la reclădirea bisericei, pentrucă azi, mai mult ca oricând trebue menținut în popor sentimentul religios.

*

Ieri dimineața s'a serbat hramul bisericei. După slujba religioasă, părintele Todicescu a reînoit mulțumirile către acei care au colaborat la refacerea bisericei.

Rep.

In călătorie, la sport, la jocuri
CREMA ULEIUL - NIVEA

Prin conținutul „Euceritei" substanță înrudită pielei și care nu se găsește în nici un alt preparat de îngrijirea pielei Crema Nivea Uleiul Nivea pătrund profund și complect în piele fortificând-o și nutrind'o. Deci, numai cu aceste produse vă apărați pielea contra vântului și intemperiilor, tenul Dvs. astfel se întreține întotdeauna tânăr, înviorat și catifelat.
Căpătați o înfățișare plină de sănătate și o splendidă culoare bronzată de sport.
Crema-Nivea: Lei 16.00 — 72.00 / Uleiul-Nivea: Lei 55.00, 85.00
Beiersdorf & Co. S. A. R., Brașov, Strada Juliu Maniu 39

Boiangeria și Spălătoria Chimică
Martin Buchholzer-Iași
Telefon No. 72 — FURNIZORUL CURȚII REGALE — Casa fondată 1897
Centrala: Str. Păcurari 105
Filiale în Iași: str. Lăpușneanu 25, Piața Cuza Vodă 3, str. Anastasie Panu 74, str. Cuza Vodă 6, str. Nicolina 4
Sucursale în provincie Roman: str. Ștefan cel Mare 199; Botoșani Piața Carol; P. Nemț Piața M. Kogălniceanu 11; Fălticeni str. Carol II 165; Tg. Neamț str. Ștefan cel Mare 141
Agenții Vaslui: str. I. C. Brătianu 29; Hârlău str. Ștefan cel Mare; Suceava str. Regele Ferdinand 32; Tg. Frumos str. Principală
Cel mai mare și perfecționat stabiliment în această branșă execută comenzile în mod unic

x *Ajutorarea șomerilor.* — Se pare că bucătăriile ce au funcționat în iarna trecută pentru hrana șomerilor, nu vor mai fi utilizate, în cazul când și în iarna ce vine se va simți nevoia de ajutorare a șomerilor.

Acei cari se interesează de această chestiune cred mai folositor să se împartă alimente, a căror preparare să privească pe cei care le primesc.

TRICOTAGE
Costume, Pulowere, Cazace, GOLFURI pentru dame și copii, Veste, Rochițe pentru copii, etc. etc.
BĂȘTI FRANCEZE
A sosit un mare transport
Vechiul Magazin „Ghemul Roș"
Centrala, IAȘI, str. Cuza Vodă 50
Sucursale, „Ghemul Roș", str. I. C. Brătianu 189
„Fraros", strada I. C. Brătianu 151
vis-a-vis de Spitalul Sft. Spiridon

Din spiritul altora...
Regalismul d-lui Petrovici.— Vacanța avocaților

Intr'un grup de intelectuali ieșeni, venind vorba despre d. Ion Petrovici, spiritualulul scriitor d. Al. O. Teodoreanu a pus chestiunea pe o linie justă:

— D. Petrovici e un regalist convins. Dovada cea mai eclatantă este că orce guvern care primește încrederea Regelui, capătă imediat și încrederea d-lui Petrovici!..

*

Precum se știe, astăzi s'a terminat vacanța la Palatul de justiție. In legătură cu acest fapt, s'a înregistrat o reușită vorbă de spirit la via d-lui Alfons Herovanu, după congresul avvcaților.

D. P. Pogonat, zărindu-l pe d. Martin Weiler, l-a întrebat:

— Ce mai spui, Weiler?

Și răspunsul a fost:

— Ia, coane Petrache, mă gândesc la un lucru: se termină vacanța cea mică și începe vacanța cea mare!... *Ics.*

Un periculos bandit
arestat la Tg. Frumos

Tg. Frumos 15. — In ultimul timp s'au înregistrat în localitate câteva îndrăznețe atacuri banditești. Poliția era informată că își făcuse apariția în târg un tâlhar periculos. Aceasta a putut fi arestat ieri, în următoarele împrejurări:

Banditul venise la sucursala băncii „Moldova", cerînd d-lui Scarlat Schor, directorul sucursalei, să-i schimbe o bancnotă de 1000 lei. D. Schor a satisfăcut cererea, dar apoi a anunțat poliția, întrucît individul i-a părut suspect. După o urmărire de câteva ore, individul a fost arestat.

El este într'adevăr un periculos spărgător, cu numele de Ițic Finchelștein.

La cercetări, a declarat că posedă o bandă de patru oameni. S'au găsit la locuința lui instrumente pentru spargerea caselor de fier, un revolver și o listă cu numele celor care urmau să fie prădați. *Calmet*

UN CONGRES REGIONAL LA IAȘI
AL PENSIONARILOR ȘI FUNCȚIONARILOR
Pentru apărarea drepturilor și pentru achitarea la timp a pensiilor și salariilor

Față de mizeria în care se găsesc, prin neachitarea pensiilor la timp, pensionarii au hotărât să întreprindă o acțiune de apărare a drepturilor. In acest scop, se asociază cu funcționarii și organizează un mare congres la Iași pentru Duminecă 20 Sept. In vederea congresului regional, s'a lansat următorul

Apel

Către toți pensionarii de ambele sexe și de toate categoriile ai Casei g-le de pensiuni din cuprinsul Moldovei, Basarabiei și Bucovinei, cum și către toți vechii funcționari camarazii noștri de mâine.

Fraților Pensionari,

Un suflu greu apasă asupra noastră... Le-ați trăit fiecare în parte și vă sunt cunoscute la toți suferințele și pagubele, atât moral, cât și materiale pe cari le îndurăm de atâta amar de vreme, noi pensionarii, din cauza neajunsurilor ce ni se fac cu întârzierile din ce în ce mai mari în achitarea pensiilor.

Aceste mizerii au depășit ori-și ce margini, făcând chiar și victime printre pensionari și nu se mai pot suporta și mai departe.

Dar calvarul suferințelor noastre nu se oprește numai aci.

O nouă și grea lovitură ne amenință și pe noi ca și pe camarazii noștri de mâne, funcționarii vechi, cărora ziarele le aduc vestea unei noi reduceri a salariilor.

Și în asemenea situațiuni atât de insuportabile și pentru unii și pentru alții, se pune întrebarea ce este de făcut?

Răspunsul la aceasta întrebare ni-l dă și tocmai la timp: *„Asociația Solidară a tuturor Pensionarilor din România"* cu sediul la București care face un călduros apel pentru o solidarizare sau federalizarea tutulor Pensionarilor din toată țară, cum și a funcționarilr vechi de Stat, pensionarii de mâine, ca cu toții împreună uniți să lupte pe căile pașnice și legale pentru apărarea drepturilor încălcate sau amenințate cum și pentru realizarea altor măsuri ale lor legitime.

In acest scop consiliul de adm. al sus zisei asociațiuni în ședința sa din 5 Sept. a. c. a hotărât după cum s'a publicat în ziare, ca înainte de congresul general al pensionarilor publici, ce va avea loc în luna Octombrie anul curent la București, să se țină și 2 congrese regionale, dintre cari *unul la Iași în ziua de 20 Sept. a. c.* congres ce va fi prezidat de către dl. deputat Schina; reprezentantul Pensionarilor și Funcționarilor Publici în parlamentul țării, membru activ al Asociației solidare a tuturor pensionarilor civili din România și membru în Comisia Parlamentară de pe lângă Ministerul Finanțelor.

Fraților Pensionari,

Veniți dar cu toți în gara Iași Duminecă 20 Sept. a. c. la sosirea trenului de dimineață (ora 7) dela București, — pentru primirea delegației din Capitală a Congresului — în frunte cu neobositul luptător al tutulor Pensionarilor și Funcționarilo Publici. D-l N. Schina și apoi la ora 9... la Sala de Sport și Muzică din Iași, unde vor începe dezbaterile Congresului, cari vor fi spre folosul general al tutulor Pensionarilor actuali și viitori.

Cei din alte localități trimiteți delegații.

Comitetul de organizare Iași

Cuvinte optimiste
ale contesei-prezicătoare

Căscioara modestă din str. Florilor 42, unde locuește contesa-prezicătoare a Iașilor, Isabela Macoveski, este vizitată zilnic de numeroase persoane, doamne și domnișoare în deosebi, cari vin la renumita nonagenară pentru a afla surprizele pe care le pregătește viitorul...

...Și spune bătrâna cu pricepere adâncă tainele pe care le arată cărțile magice.

— „Vom avea anul acesta o iarnă suportabilă—ne declară ghicitoarea. Dar mulți vor suferi din cauza lipsurilor".

Pentru mai târziu Isabela Macovscki prevede evenimente neașteptate, prefaceri profunde și tumult în lumea noastră politică.

Dar nu va dura mult timp și lucrurile se vor îndrepta: „schimbarea se va produce în bine, va fi belșug și viața se va îmbuna". Să sperăm. SOR.

x *Crema Khasya* nu conține substanțe vătămătoare ca Mercur, Bismut, Piumb. Ea hrănește țesăturile pielei, evitându-vă sbârciturile. Depozit: Farmacia Pollak, str. Ștefan cel Mare.

Viciul și mizeria în stradă
O razie în cartierul gării — Măsuri pentru reglementarea prostituției

Am relatat că o consfătuire a avut loc între d-nii dr. Bulău medicul șef al orașului și Gh. Teodoru chestorul poliției, cu care prilej s'a hotărât o serie de măsuri pentru reglementarea prostituției.

O razie

Astă noapte d. inspector Gane, comisari Em. C. Vasiliu, Raboveanu și Maxim, împreună cu organele biroului judiciar, au făcut o razie în cartierul gării.

Au fost arestate 32 prostituate. Cele mai multe din ele practicau prostituția clandestină, iar 21 au fost găsite bolnave de diferite boli venerice. Ele au fost trimise la ambulatorul veneric.

Cum s'a reglementat prostituția

Azi dimineață d. chestor Teodoru a ordonat închiderea efectivă a celor 9 locaiuri de prostituție din oraș. Ele nu vor putea fi deschise nici sub formă de camere închiriate.

Fetele de moravuri ușoare vor putea ieși în oraș numai după ora 12 noaptea și numai în străzile Uzinei și Zugravi. In strada gării, preumblarea a fost interzisă.

In cazul când propietarii localurilor vor încerca totuși să ție localul deschis, în mod clandestin, camerele vor fi sigilate.

Suflete chinuite

La biroul judiciar continuă în tot cursul zilei de azi anchetarea prostituatelor. Fetele sunt interogate și fiecare din ele își varsă necazurile, căci în sufletul fiecăreia sălășluește durerea.

— „M'am mai făcut o dată cinstită, a povestit d-lui inspector Gane o fată cu obrajii galbeni și supți. M'am băgat servitoare și luam 600 lei pe lună. Leafa însă n'o încasam nici o dată, fiindcă tot ce se strica sau se fura din casă, mi se punea în socoteală. Am intrat apoi la fabrică, am lucrat două luni cu 30 de lei pe zi. Apoi m'au dat afară. Nu găseam nicăieri o slujbă și m'am apucat din nou de pâinea asta...

*

— Dacă mă scoateți din prostituție, spune altă fată, dați-mi măcar altă ocupație. Luați-mă servitoare la dumneavoastră, sau... măritați-mă.

*

— Mi-e mama bolnavă, ne povestește altă fată. Cu ce am să-i cumpăr medicamente? La spital n'au vrut s'o primească.

*

— De ce nu te întorci acasă? a întrebat d. chestor Teodoru pe una din ele.

— „M'ați mai trimis o dată. Intâi n'au vrut părinții să mă primească; dar apoi m'au iertat. Oamenii însă se fereau de mine. Eram rușinea satului. Toți mă arătau cu degetul. Mama s'a îmbolnăvit de supărare. Nu mai puteam îndura asta și am fugit iarăși de acasă".

*

Și așa povestește fiecare câte-o durere... Fetele vor fi triate astăzi la biroul judiciar. Cele străine din localitate, vor fi trimise la urma lor.

M. Săveneanu

INFORMAȚIUNI

x D. efor prof. dr. Popa a reușit după 4 zile de ședere în Capitală să încaseze primele 100.000 lei din cele 2 milioane ce s'au promis Spiridoniei pentru plata furnizorilor de alimente. Se pare că ministerul Sănătății va mai acorda un fond de 3 milioane lei, pentru întreținerea clinicilor Eforiei.

x Eri au fost deferiți instrucției tânărul Avram Avram și soldatul Mihalovici, care au devastat locuința controlorului Mihailă, pentru că acesta a profanat o sinagogă în timpul slujbei religioase de Sâmbătă. Totodată controlorul Mihailă a fost dat în judecata micului Parchet, pentru distrugere.

x Linia de tramvai Elena-Doamna-Hala, complect refăcută, a fost redată circulației.

x Din Vaslui se anunță că necunoscuți au pătruns în biserica Sft Neculae din suburbia Moara Grecilor și au furat din cutia milei câteva mii lei. Deasemenea au luat și niște salbe dela icoane.

x **Acțiunea proprietarilor urbani.**— Dumineeă 13 crt. ora 10 dimineața, au început ședințele Sindicatului Proprietarilor Urbani din Iași.

x **Dinți albi sănătoși și un parfum plăcut al gurei** se obține cu ușurință întrebuințând preparatele **Odomenthol praf p. dinți, Odomenthol apă de gură** și **Odomenthol pastă pentru dinți** în tuburi sau cutii de porcelan. Depozit Farmacia Dr. Rătianu, Iași, Cuza-Vodă 48. Marcă depusă.

S'au discutat unele chestiuni în legătură cu cererile adresate încă de astă primăvară, Uzinei electrice ca: scăderea prețului curentului, unificarea prețurilor, chiria contorului, pensionarea personalului uzinei, etc. etc. și unele cereri adresate cam tot pe atunci Primăriei locale.

Asupra tuturor acestora se va reveni mai pe larg în ședințele ce vor urma.

x **Autoritățile judiciare cercetează** plângerea comerciantului Avram Fișler din str. Smârdan 18, care reelamă că fiica sa Haia Fișler este terorizată de vecina Dina David.

x La cercul didactic se fac pregătiri pentru organizarea unui concert, urmat de dans. Aceasta, în conformitate cu hotărârea luată în ultima adunare generală.

x Ministerul de interne a înștiințat chesturile polițienești, că autorizațiile de ședere în țară, ale străinilor,—care expirau la 1 Octombrie 1931, au fost prelungite cu un an.

x *Chestia copilului sechestrat de fisc!* — Din Chișinău se telegrafiase că în com. Pătrulea, un perceptor sechestrase un copilaș de 8 luni, pentru plata dărilor.

Jandarmii din Bolduresti au făcut anchetă și au trimis un raport pretorului plășii Nisporeni.

Raportul arată că incasatorul comunal a găsit în satul Brătuleni, la casa Verei Cucu, ușa închisă cu lacăt și înăuntru copilul singur, plângând. Cu ajutorul femeei Domnica Rodzievici mama Verei, un un consilier comunal a deschis ușa și a luat copilul. Când Vera Cucu s'a întors dela târg, consilierul i-a înapoiat copilul, atrăgându-i atenția să nu-l mai lese singur, fără nici o îngrijire.

x In ambele zile de „Roș-Asana" (Anul nou evreesc), d. Solomon Kassvan institutor, cantorul Sinagogii „Meyer Simha's Klaus" din str. Cucu, a predicat obștei despre însemnătatea acelor zile. Cuvintele d-lui Kassvan au fost ascultate cu smerenie.

Familia îndurerată anunță rudelor și prietenilor încetarea din viață a scumpei lor

Bertha Nimovitz

în vrâstă de 18 ani

Inmormântarea va avea loc azi Marți 15 Septembrie 1931, orele 3 p. m.

Cortegiul funebru va pleca de la locuința părintească, din str. Lascar Catargi 32.

Iași, Septembrie 1931

Azi la Cinema GHELTZER
rulează de la ora 2 incontinu 4 filme sonore, vorbite, cântate și cu efecte
SONNY BOY
„Cîntărețul Nebun"
cu Al. Jolson
Tată și Fiu (Father und Sohn)
cu Jack Holt
Cavaleria Rusticană și Memoriile unor artiști

ECOURI

x **D. Prof. Dr. I. Tănăsescu** *reintorcându-se în localitate și-a reluat consultațiile în cabinetul d-sale din str. Coroi 4 bis.*

x **D. Avocat Lazăr Marcovici** *reintorcîndu-se în localitate și-a reluat ocupațiunile în biroul său din* **Iași, str. Lăpușneanu 23.**

CAUT POST meditatoare la o familie onorabilă, la un copil sau doui. A se adresa la ziar.

DE INCHIRIAT 4 odăi, hall, atenanse și grădină și o odaie mobilată în Aleia Principesă Maria. A se adresa la ziar.

DE VÂNZARE o trăsură de un cal și o vacă de rasă bună. A se adresa str. Bădăreu 15.

DE INCHIRIAT casă 4 camere parchetate, atenanse, teracotă, bae, electricitate, pivniță, grădină. Singur în curte. Informațiuni la ziar.

DE INCHIRIAT localul fost „Bolta Rece" din str. Arcu 1 bun pentru bererie, restaurant etc. Se poate transforma după trebuință A se adresa str. Arcu 3.

DE VÂNZARE sau de închiriat imobil în centru, 5 camere, bae, atenanse, pivniță, grădină, terasă, singur în curte. A se adresa str. Lăpușneanu 40 (Asigurarea Românească).

PROFESOR de muzică cu reputație stabilită, predă lecțiuni de vioară, piano, mandolină. A se adresa la ziar sub M.

DE INCHIRIAT două camere mobilate, din care una mai mare pentru două persoane, apă și lavoir în odaie, electricitate, confort modern. Se prefer d-șoare sau d-ne funcționare, sau profesoare, cartier sănătos, în apropierea liceului Oltea Doamna, Școala Comercială, Universitatea Școala de Menaj. Vizibile între orele 1—3 jum. în fiecare zi. A se adresa la ziar.

DE INCHIRIAT dela 26 Octombrie 1931 în casele Cristea din str. Trei Erarchi No. 7, următoarele: 1) Un apartament 2 odăi și bucătărie ocupat de d-na Vălianu. 2) Un apartament 2 odăi și bucătărie ocupat de d-na Finckelstein. Doritorii a se adresa d-lui Gh. Vasiliu girantele imobilului în Iași str. Uzinei 58 ora 12—2.

De închiriat sau de predat
în condițiuni avantajoase vechiul și cunoscutul magazin de instrumente muzicale MICHELSOHN din str. Lăpușneanu No. 17.
Doritorii se pot adresa pentru orice informațiuni în strada Lăpușneanu No. 17.

ULTIMA ORĂ

ŞTIRI POLITICE

TRATATIVE DE FUZIUNE?

INTRE GEORGIŞTI, AVERESCANI ŞI LUPIŞTI

Bucureşti 15. — Se afirmă din nou că se urmează tratative de fuziune între georgişti, averescani şi lupişti, pentru alcătuirea unui singur partid sub preşedenţia de onoare a d-lui mareşal Averescu.

Tratativele n'au un caracter oficial, dar sânt totuşi conduse de fruntaşi ai organizaţiilor respective, cu încuviinţarea şefilor.

Dăm ştirea sub rezervă.

D. Goldiş scrie Regelui

Se anunţă că fruntaşul politic d. Vasile Goldiş este serios bolnav de scleroza aortei Pacientul este des vizitat de pr. I. Lupaş fost ministru, pr. I. Agârbiceanu şi alţi fruntaşi ardeleni.

D. Goldiş a trimis Regelui o scrisoare în care arată că, din cauza sănătăţii zdruncinate, se retrage din politică, cu sentimentul deznădejdei că nu-şi va mai vedea Suveranul.

D. Averescu la Rege

D. mareşal Averescu se înapoiază săptămâna aceasta în Capitală. Apoi va pleca la Sinaia unde va fi primit în audienţă la Palat.

D. Boilă autonomist

Fruntaşul ardelean naţional-ţărănist d. Romulus Boilă, profesor de drept constituţional la universitatea din Cluj, a întocmit un ante-proect de modificare a Constituţiei.

In acest ante-proect se prevede descentralizarea până la autonomie, cu înfiinţarea de Diete provinciale şi cu guverne provinciale formate din câte 5 miniştri numiţi de Rege, şi anume: 1) preşidenţie şi interne 2) finanţe şi agricultură 3) comerţ, industrie şi drumuri 4) culte şi instrucţie publică 5) justiţie.

Chestiunele de politică externă, armata, finanţe şi comunicaţii rămân în seama guvernului central. Ţara se împarte în trei provincii cu Diete la Bucureşti, Iaşi şi Cluj.

Se înţelege că acest proect e viu comentat în lumea politică şi dă prilej a se aduce acuzaţii ardelenilor că fac regionalism, periclitând unitatea statului.

D. prof Gr. Forţu va fi dat în judecată?

pentru atacurile la adresa d-lui Iorga

Bucureşti 15.—Se cunoaşte atitudinea ostilă a Asociaţiei profesorilor secundari, faţă de d. N. Iorga preşedinte de consiliu şi ministru al instrucţiei publice.

In special au provocat senzaţie cuvintele d-lui Gr. Forţu preşedintele Asociaţiei, care a declarat că profesorii trimit „dispreţ" ministrului şi a propus membrilor corpului didactic secundar să nu participe în comisiunile pentru examenele de bacalaureat.

Aflăm că ministerul instrucţiei va invita oficial pe d. Forţu să declare dacă sunt exacte cuvintele ce i-au fost atribuite în reportajele din ziare.

In caz afirmativ, d Forţu va fi trimis în judecata organelor superioare didactice.

Conducătorul răscoalei din Austria

a fugit peste graniţă

Fruntaşii Haimwehrului sunt arestaţi

Viena 15.—Şeful statului major al Haimwehrului, inginer Rauter, a fost arestat la Graz.

Cît priveşte pe dr. Friemer, conducătorul răscoalei, el a dispărut. Se crede că a fugit în Jugoslavia sau în Italia.

Ducele Stahremberg a fost arestat la castelul său din Walterkirchen.

Castelul a fost înconjurat de jandarmi, iar ducele s'a predat fără rezistenţă.

*

Trupele din Haimwehr înconjuraseră oraşul Graz (capitala Stiriei) şi se pregăteau să-l ocupe. Curând însă s'au retras fără luptă.

Ultimele detaşamente ale Haimwehrului au renunţat la acţiunea lor şi oamenii s'au dus acasă.

„Neue Freie Presse" anunţă că guvernul consideră lovitura de stat ca fiind complect înăbuşită.

Dovadă că d. Buresch, preşedintele de consiliu, a plecat ieri la Geneva.

Cercetări intense în Ungaria

în urma atentatului contra expresului Budapesta-Colonia

Budapesta 15.—Numărul morţilor in catastrofa de la Bia-Torbagy este de 25. Ieri a mai murit în spital englezul Harry Clement, în etate de 27 ani.

Alţi trei răniţi sunt în stare disperată. Incă nu s'au putut identifica toţi morţii.

*

Poliţia maghiară face cercetări intense.

La ministerul de interne a avut loc o consfătuire în acest scop.

Regentul Horty a primit pe primul-ministru contele Karoly, şi miniştrii de interne, război şi justiţie, în vederea elaborării măsurilor de ordine.

Legea marţială din 1924 este în vigoare şi va fi aplicată cu severitate. Contele Karoly a declarat că au fost luate măsurile de pază.

*

Poliţia a arestat ieri 15 persoane suspecte, între care şi 3 electriciani ce aveau legături cu comuniştii.

Semnificativ este că, Sâmbătă, şeful gării de est din Budapesta a fost întrebat la telefon, de un necunoscut, dacă nu s'a produs un atentat. Aceiaş întrebare s'a repetat telefonic din Londra şi Berlin.

Poliţia a primit numeroase denunţuri. Cel mai bănuit este un tipograf care şi-a ars toată corespondenţa în momentul arestării sale.

La cercetări colaborează poliţia berlineză care-i convinsă că autorii atentatului sunt aceiaşi care au comis anul trecut acte similare în Germania şi Austria.

Altă crimă politică

pe străzile Sofiei

Sofia 15.— Macedoneanul Ivan Vikes din grupul Protogerow, aflat ieri în faţa unui restaurant din str. Ţar Simion, a fost ucis cu 6 focuri de revolver, de către macedoneanul Nicola Nicov din grupul Mihailov. Criminalul a dispărut.

Puternic cutremur

în Grecia

Atena 15—Mai multe zguduituri de pământ s'au produs ieri, pe o regiune întinsă a Greciei.

In oraşe şi sate, numeroase case au suferit stricăciuni.

Atac al comitagiilor

lângă Turtucaia

Turtucaia 15. — O patrulă de jandarmi dela postul Patrachi (la 12 Km. de Turtucaia) a fost atacată de comitagii bulgari la marginea pădurii Damadag.

Grănicerii noştri au împresurat pădurea, dar banda bulgară a reuşit să dispară.

Preţ infern pentru grâu

Bucureşti 15.—La ministerul agriculturei se întocmeşte proectul de lege care fixează preţul minimal al grâului în interiorul ţării.

Pentru grâu cal. I se prevede un preţ mediu de 40,000 lei vagonul.

Preţul pânei se va urca la 8 lei albă şi 6 lei neagră.

Catastrofa din America centrală

New-York 15. — Uraganul din Honduras a produs ravagii îngrozitoare.

In oraşul Belize sunt peste 1000 morţi. Din cauza lipsei de alimente, au izbucnit tulburări populare.

Insula St. George e complect devastată. Jumătate din populaţie a pierit.

Lucrările dela Palatul Ad-tiv ameninţate să stagneze

Prefecturile din Moldova, nu trimit fondurile promise

Se ştie că în urmă cu câtva timp a avut loc la Prefectura de judeţ o consfătuire la care s'a hotărât ca fiecare judeţ din Moldova să înscrie în buget o sumă cu care să se alcătuiască fondul necesar reparării aripei drepte a Palatului de justiţie.

Această decizie a fost comunicată prefecţilor, care au acceptat propunerea, fixând fiecare şi suma pe care au înscris'o în buget.

Lucrările au început şi au ajuns chiar într'un stadiu înaintat, dar instituţiile suszise, n'au trimis până acum nici un ban. La repetatele adrese ce li s'au trimis, unele prefecturi au răspuns că n'au bani, iar altele n'au mai răspuns deloc.

Faţă de această situaţie, inspectoratul regional a trimis astăzi la fiecare prefectură ce nu şi-a respectat obligaţia, câte o telegramă prin care roagă să remită de urgenţă banii, căci altfel lucrările sunt ameninţate să stagneze, de oarece fondul de până acum s'a terminat.

Ştiri poliţieneşti

Inmormântare comunistă. — Ieri a avut loc inmormântarea comunistului Ifrim Zeliznicov. Vreo 20 comunişti l-au condus la cimitirul Sf. Vasile. Muncitorii şi-au pus câte o floare roşie la butonieră.

Intervenind d. comisar Mircescu, comuniştii au scos florile pe care apoi le-au depus în mormântul lui Zeliznicov.

*

Spargere.— Hoţi necunoscuţi au spart in cursul nopţii, ghereta d-lui Nechita Ion din str. Crucei No. 64, furînd marfă de băcănie.

Pungaş arestat. — Azi dimineaţă a fost surprins pungaşul Costică Marinescu din str. Spancioc No. 3, pe când sustrăgea o sumă de bani d-nei Frima Marcu din str, Crucei No. 34.

Furturi. — Rupând nişte gratii de fieri, hoţi necunoscuţi s'au introdus ie locuinţa d-nei Aristţa Ştefanovici din str. Păcurari No. 18 furând unmeroase obiecte casnice.

— Ceferistul Toma Stanciu din Buhăieşti s'a plâns poliţiei că pe când petrecea cu prostituata Tinca la Hotel Burşt, aceasta i-ar fi furat 2700 lei Ptostituata a fost arestată.

Hoţ prins.— In urmă cu câtva timp s'a comis un furt la d-na Zipra Veinstein din str. Mercur 7. Hoţul a fost prins la Paşcani şi trimis la Iaşi unde se află în cercetarea d-lui comisar Em. C. Vasiliu. El se numeşte V. Sterpu.

Accident.— Pe când mergea cu docarul pe str. Zugravi, locuitorul Moise Nnustadt din şoseaua Arcu No. 4 a călcat fetiţa Liza Estera de 10 ani, din str. Zugravi No. 56. provocându-i leziuni uşoare.

Diverse.—Au fost duşi la poliţie: Clara Segal din Lăpuşneanu 7 bănuită de furt; prostituatele Sura Iancu din str. Platon No. 9 şi Teodora Mircea din str. Baciu No. 5 pentruca au ieşit în stradă înainte de ora 12 noapte; Teodor Grubeliev fără domiciliu, Catinca şi Ştefana Balacov din str. Nemţească No. 3 şi Zina Vizitiu din str. Mârzescu No. 32, găsiţi suspecţi. Rep.

Sinuciderea impresionantă

a unei tinere fete

Bucureşti 15.—Tânăra funcţionară Raşela David, în etate de 23 ani, domiciliată în str. Micşunele 17, rămăsese de câtva timp fără slujbă şi trăia în mizerie.

Sătulă de viaţă, Raşela şi-a stropit ieri hainele cu petrol şi şi-a dat foc.

Intervenind imediat tatăl ei, a salvat-o, dar suferise arsuri grave.

Peste puţin timp, fata a fugit de acasă şi s'a aruncat în Dâmboviţa, în dreptul Abatorului comunal.

A fost îndată scoasă din apă şi transportată la spital. Starea ei este alarmantă.

Grâu cu 60 bani kilogramul

Afaceri excelente făcute de case străine în Romînia

Chestiunea primelor pentru exportul cerealelor a dat loc unei situaţii ciudate.

Casa Dreyfus din Paris este una din cele mai mari case importatoare de cereale aduse din ţara noastră. In fiecare an această societate trimite zeci de agenţi în România care colindă satele cumpără marfa, direct de la producători şi o expediază în străinătate.

Şi anul acesta casa Dreyfus a trimis agenţi care au cumpărat dela săteni, grâul cu 1,60 leu kgr.

Grâul a fost apoi expediat în străinătate.

După aceasta, casa Dreyfus a trimis agenţii ei la ministerul finanţelor, de unde a încasat câte zece mii de lei de fiecare vagon de grâu, primă de export.

In modul acesta casa Dreyfus a cumpărat grâu din România cu 60 bani (şaizeci bani) Kilogramul.

Sistemul casei Dreyfus nu este însă unicul caz de acest gen. Multe case străine cumpără la noi grâu in asemenea condiţiuni.

Iată dar încă o ilustrare a felului, cum prima de export ajută pe... agricultori. S. MAUR

x O cremă fină, diafană şi care întreţine faţa şi mâinele este: „Crema Nimfelor".
Depozit: Farmacia Werner, Iaşi Piaţa Unirei. 7

INFORMAŢIUNI

x *A murit electrocutat.*—Astăzi la prânz pe când se lucra la preschimbarea sârmelor electrice la coaforul Ionescu din Lăpuşneanu ucenicul frizer Mihai Florescu, în etate de 16 ani, fiind în apropierea unor sârme neizolate, a fost curentat şi a murit pe loc.

El a fost transportat la morgă.

x D. Ion Beloiu, au fost numit definitiv, şef de birou la prefectura judeţului Neamţ.

x Preotul Bârsan, membru, în comisia interimară judeţeană, a fost delegat din partea judeţului în consiliul Camerei de agricultură.

x *Un film superior.* — Dela apariţia filmului, sonor incontestabil că cel mai bun film a fost „Zwei Herzen in 3/4 Takt". De atunci s'au perindat diferite filme, unele mai reuşite, altele mai puţin — dar „Două inimi într'nn vals" ţinea recordul.

Iată însă că filmul care rulează actualmente la Trianon: „Ihre Majestät die Liebe" „(Măria Sa Dragostea") este absolut superior tuturor filmelor ce s'au reprezentat până acum.

Muzica superbă, jocul admirabil, comedia amuzantă pe lângă decorul minunat, la care nu lipsesc vederi din Berlin, Veneţia etc. fac spectacolul deosebit de atractiv.

Seria de toamnă de la Trianon a început sub bun augur.

x „Liga Culturală" a cerut primariei să înfiinţeze şi să subvenţioneze o secţie la Iaşi.

x Leon Goldenberg, autorul atentatului încercat împotriva d-lui prof. Patriciu, a fost înaintat parchetului.

x Bătăturile le înlăturaţi sigur cu „Coricol".

Depozit: Farmacia Polak, str. Ştefan cel Mare.

x Au fost duşi la poliţie: Theodor Strugaru bănuit ca autor al unor furturi în judeţul Orhei; Croitoru Iancu Şmil din Ştefăneşti, găsit suspect.

x Doctorul **BRENER** *specialist mamoş*, boli de femei, consultaţii de la 2 până la 4 p. m.

ORA 3

După răspunsul d-lui Titulescu

D. Argetoianu preferă să rămâie cu d. Iorga

Buc. 15.—Precum am anunţat, d. Argetoianu a trimis un emisar la d. Titulescu. Acesta din urmă s'a pronunţat din nou pentru formarea unui guvern de concentrare.

Primind acest răspuns, se spune că d. Argetoianu ar fi declarat:

— Dacă e aşa, prefer s'o duc cu Iorga şi să lucrez pentru Duca, indiferent cât voiu sta la putere.

*

Pentru Sâmbătă a fost convocat un consiliu de miniştri la Sinaia.

D. Argetoianu urma să-şi expuie planul economic, dar in ultimul moment consiliul a fost amânat, întrucât d. Iorga trebuie să plece la Tg. Mureş.

O mare mişcare în armată

pe ziua de 1 Octombrie

Bucureşti 15.—Precum am anunţat, la 1 Octombrie se va produce o mare mişcare în armată. Vor ieşi la pensie cei care au împlinit nouile limite de vârstă.

De pildă, un general care împlineşte 62 ani abia la anul, conform nouei legi, va fi scos acum la pensie.

Astfel vor fi puşi în retragere 12 generali.

Deasemenea vor fi scoşi la pensie numeroşi ofiţeri superiori.

Pe urmele atentatorilor din Ungaria

Budapesta 15.—Ziarul „Pesti Naplo" anunţă că poliţia a descoperit urma atentatoriior contra expresului Budapesta-Colonia.

Atentatorii încă n'au fost prinşi dar este sigură arestarea lor.

Inmormântarea altor victime ale atentatului va avea loc Joi, cu o cinste deosebită.

Un moratoriu de cinci ani

pentru ameliorarea situaţiei mondiale

New-Yark 15. — Un grup de bancheri american a cerut preşedintelui Hoover, să se acorde un moratoriu de 4—5 ani, pentru plata datoriilor şi reparaţiilor.

Financiarii arată că numai în modul acesta, s'ar putea ajunge la o ameliorare a situaţiei mondiale.

Tuturor cetitorilor

care ne întreabă pentru ce nu continuăm seria frumoaselor premii, mai ales acum în preajma iernii, le răspundem:

„Opinia" pregăteşte o mare surpriză!

Cinematograful ELISABETA
Işi deschide peste câteva zile porţile.
Din vastul repertoriu de filme ce se vor prezenta dela deschidere face parte:
David Golder
de Irene Nemisowsky
Oraşul Cântecului
cu Jean Kiepura şi Brigite Helm
Accizată Apără-te !..
Boris Goudunov
celebra operă cântată de marele Schalliapine
Milionul
un film colosal înscenat de René Clair.
Sala, instalaţia sonoră precum şi filmele ce se vor prezenta vor reaminti faima de care se bucura întotdeauna acest Teatru Select.

DOCTOR
M. MATASARU
Specializat la Paris—fost azistent de spital la Paris
Boli Interne:
INIMA, PLĂMÂNI
şi tratamentul tuberculozei pulmonare cu Pneumatorax artificial
Str. Mărzescu 16 (parter)
Cons. 9—11 şi 3—6

Doctor A. DASCAL
BOLI DE COPII ŞI INTERNE
VENERICE ŞI SIFILIS
Tratament radical al Blenoragiei acute şi cronice; al sifilisului în toate perioadele boalei.
Băi de lumină, Raze Ultraviolete
Consult. 8-10 a. m. şi 2-8 seara
Iaşi, str. Cuza Vodă No. 42
vis-à-vis de Camera de Comerţ

x **„Crema de lăcrămioare"** dă obrajilor mirosul proaspăt şi deliciosul lăcrămioarelor de pădure.

Parcele! Parcele!

Cu 15 mii lei puteţi deveni proprietarul unui teren pentru construcţie şi gospodărie, de 1000 m. p. la bariera Păcurari pe locul zis „La Sitaru". Teren sănătos, la 3 minute de tramvai şi Toma Cozma.

Apă, lumină, piaţă, şcoală în apropriere.

Se vinde orice suprafaţă cu 15 şi 25 lei metrul pătrat, începând de la 500 metrii. Piata şi în rate. Pentruplanul de parcelare şi informaţiuni

A se adresa între 7-9 seara d-lui Ing. Schleier, Elena Doamna 2

Renumitele vinuri de Vişan din viile M. A. BADAREU

S'au pus in vânzare, cu preţuri moderate în sticle originale umplute la vie, la:
Magazinul „Consum" Piaţa Unirei 17
Consumul Andarache din strada Sf. Haralamb 12.
Consumul Goldştein din str. Cuza Vodă colţ cu str. Armeană
Consumul Gărei din B-dul Ferdinand 11.
Magazinul Aberman str. Ştefan cel Mare 215.

ANUL XXVII No. 7313

ABONAMENTE
Lei 1000 . .
„ 500
„ 300

ATELIER
IAȘI.—STR

3 LEI EXEMPLARUL

OPINIA

ZIAR POLITIC COTIDIAN

JOI 17 SEPTEMBRIE 1931

ANUNCIURI
se primesc la toate
AGENȚIILE DE PUBLICITATE
și la
ADMINISTRAȚIA ZIARULUI
Iași. — Strada Lăpușneanu 37

Telefoane: Redacția 391, Administrația 394, Serviciul de noapte 367

Fundațiunea „Regele Ferdinand I"
București
Str. Știrbei Vodă 3
(Adm. Dom. Coroanei)

Solidaritate...

Luni 14 Septembrie, a avut loc, în Iași un congres al agricultorilor, pentru a studia, mai deaproape, situația acestora față de prețurile cerealelor. Desigur, problemă grea, nceesitând solidarizarea întregei clase a agricultorilor, ceiace explică mulțimea...imensă a celor ce se strânseseră în jurul Hotelului Binder mulțime care se poate evalua...la aproape 100 persoane!!

Este evident că, în fața acestei dovezi strălucite de...solidaritate, guvernul se va turbura și măsuri vor fi luate cât de urgent...

Dar să lăsăm șaga.

Este trist că în împrejurări atât de grave, când întreaga clasă a agricultorilor se zbate în mijlocul ruinei, simțul de solitate să-i rămâie încă străin.

Nu ar trebui uitat sensul proverbului francez: „ajută-te și te va ajuta Dumnezeu".

Agricultorii trebuie să înceapă prin a se ajuta singuri, solidarizându-se și nu așteptând totul de la guvern.

Statul este sărac; (este inutil să mai vedem pentru ce, ci constatăm numai faptul, ca atare). Ii lipsesc mijloacele materiale pentru ușurarea agriculturei.

Dacă prețurile sunt mici, și sunt mici, fiind-că mici sunt și prețurile mondiale, care comandă întreaga situație, guvernul nu are de unde da bani pentru a le mări artificial.

Există un decalaj, este evident, între prețul grâului și al pâinei; dar este tot atât de evident că trebuie studiat în ce măsură acest decalaj se datorește taxelor și impozitelor statului și în ce măsură speculei morarilor sau brutarilor dornici de câștig.

Numai după aceasta se va putea vedea în ce măsură se poate ridica prețul grâului; și aceasta se poate face numai pe baza unei solidarizări a agricultorilor. Căci prețurile minimale, ca și pe vremuri cele maximale, pot cel mult da loc la fraudă. Cazul s'a văzut în Jugoslavia unde producătorii s'au concurat, în jos, pe sub mână.

Dar încă odată, toate acestea se pot duce la îndeplinire numai printr'o solidarizare complectă, a clasei agricultorilor,—solidarizare cu care aceasta nu a fost încă deprinsă.

Pentru aceasta, trebue ca sindicatele să reprezinte numai interese profesionale și nu interese politice, ca până acum.

Nu trebuie ca elementele de conducere să se impună prin intrigă, în vederea unor interese politice. Trebuie ca aceste elemente să se recruteze dintre acei care muncesc deavalma cu țăranii; printre adevărații gospodari, iar nu printre absenteiștii care fac agricultură în Capitalele de județe și pentru care avantajele politice comptează mai întâi.

Nu trebue ca la asemenea sindicate să se neglijeze o măsură sau alta, ca fiind în contradicție cu dogmele partidului politic din care fac parte conducătorii lui.

Nu trebuie ca la propunerea unei noi măsuri, să se poată cineva întreba: oare nu se supără d. Duca sau d. Maniu dacă propunem aceasta?

Trebuie să mărturisim că suntem peste măsură de pesimiști; că nu vedem nici pentru ziua de poimâne întâmplându-se așa ceva.

Și totuși, fără o asemenea solidaritate nimic nu se poate face.

Teodor Badareu

EUROPA E DEZORIENTATĂ

Impresiile lui Gandhi

Corespondentul din Franța al ziarului englez „Daily Herald" a reușit să obție o convorbire din partea lui Gandhi. Printre altele, fruntașul naționaliștilor din India a declarat:

— „Europa îmi pare astăzi mai dezorientată decât oricând. In ochii tuturor oamenilor, atât la cei din popor cât și la cei din clasa conducătoare, se poate citi o vădită neliniște și nesiguranță. Fiecare se gândește parcă cu teamă la ziua de mâine.

„Evident, această situațiune se datorește crizei economice, care a luat proporții cu totul îngrijorătoare. La noi, în India, starea generală este deasemenea destul de rea. Dar suferința comună nu poate însemna o consolare.

„Am credința însă că situația se poate remedia, dacă „oamenii mari" ar renunța la politica lor, uneori neeficace, alteori tiranică, dar aproape totdeauna hipocrită. Europa civilizată ar trebui să înțeleagă că în împrejurările de astăzi se impune o mare reformă socială, care trebuie să așeze lumea pe baze noui, pentru a se asigura pacea și fericirea între oameni".

Readus în viață

după ce inima a încetat să funcționeze

Un caz senzațional în Anglia

Un caz excepțional s'a înregistrat în orașul Portsmouth din Anglia. Intr'un spital de acolo, un medic făcea o intervenție chirurgicală unui copil. In timpul operației, doctorul a constatat că inima pacientului a încetat să mai funcționeze. Copilul murise.

Atunci chirurgul a recurs la o metodă îndrăzneață. A făcut o tăietură profundă între două coaste și a exercitat un masaj direct asupra inimii. Sângele a reînceput să circule și plămânii să respire. Copilul a fost readus în viață și el și-a putut recunoaște mama. Dar n'a mai trăit decât o singură zi, întrucât avea o constituție plăpândă.

Unii medici cred că această nouă metodă chirurgicală ar obține un succes mai durabil, la pacienții cu organisme mai rezistente. In orce caz s'a făcut dovada că omul nu este definitiv mort, atunci când inima a încetat să mai bată.

CONGRESUL INTERNAȚIONAL BISERICESC

La Cambridge (Anglia) are loc în prezent un mare congres bisericesc internațional. In clișeu: un grup de participanți. Dela stânga la dreapta: episcopul Nidarios (Norvegia), pastor Klabenez (Norvegia), dr. Scavro (Albania), pastor Norton Howe (Anglia), arhiepiscopul Albaniei, arhiepiscopul Ștefan al Bulgariei, episcopul Iriney (Jugoslaviei), prof. Dibelius (Germania) și pastor Bojebas (Lituania).

Din partea României a fost invitat și se află acum în Anglia distinsul nostru colaborator arhimandritul Scriban, profesor universitar.

DIN TOATA LUMEA

27 surori — Familia Giarelii dintr'un târgușor de lângă Bologna este celebră în toată Italia. Și într'adevăr această familie prezintă o particularitate poate unică în toată lumea.

Bătrânul Luigi Giarelli, în vrîstă de 81 ani, capul familiei, a fost căsătorit de patru ori. Și din aceste căsnicii au rezultat 27 fete, De fapt, în total au fost 32 copile, dar cinci fete au murit, așa încât astăzi au rămas 27 surori. In harnica lui carieră paternă, Giarelli n'a avut niciun băeat. Dorind mult un fiu, omul încerca mereu; dar soarta nu i-a satisfăcut dorința.

Dintre cele 27 surori, numai 12 sânt măritate. Bietul tată; cită zestre a trebuit să adune!...

Dar faptul interesant este că fiicele căsătorite au numai copii de sex masculin. Bunicul are pînă acum opt nepoți. E aceasta probabil singura lui consolare...

*

Liga tăcerii — La New-York a luat ființă o nouă grupare originală, subt denumirea de „liga tăcerii". Această societate vrea să adune pe cei mai tăcuți oameni din America.

In manifestul ligii se arată că astăzi se vorbește prea mult, dar se face prea puțin.

Oamenii vorbind excesiv, pe lângă că nu realizează ceva, mai consumă și energie internă. Omul nu trebue să vorbească decât atîta cât este strict necesar în profesiunea și raporturile sale sociale.

In modul acesta are și avantajul că poate rămânea veșnic simpatic. In plus, se realizează o importantă economie de timp, de energie și răbdare.

Dar relatînd acest fapt, nu putem trece peste un amănunt într'adevăr senzațional. „Liga tăcerii", gruparea care cere economie mare la vorbă, a fost înființată de un grup de femei.

Ea poate apărea astfel cel mult ca o ironie!...

*

Un pretins fiu al lui Franz Ioseph — La Viena a fost arestat chelnerul Adolf Slowacek, care în ultimul timp ajungând în mizerie, a început să cerșească pe strazi.

La cercetări, Slowacek a făcut mărturisiri senzaționale.

El susține că este un fiu nelegitim al fostului împărat Franz Ioseph și că de fapt se numește prințul Adolf de Habsburg.

Mama sa Josefa Slowacek a fost pe vremuri cameristă la curtea imperială, unde Franz Ioseph i-a arătat o deosebită afecțiune.

După nașterea micului Adolf, camerista a fost înlăturată dela palat, primind o sumă de 50.000 galbeni. Femeia s'a căsătorit și bărbatul a cheltuit toți banii. Cînd a ajuns mai mare, Adolf Slowacek a pornit în lume. A vizitat mai multe centre europene, unde a făcut unele studii. Din cauza jenei financiare, s'a reîntors însă la Viena și a obținut un post de chelner.

Cercetările urmează a stabili, dacă e vorbă de un exaltat cu imaginație fantastică, sau dacă în relatările de mai sus există un sîmbure de adevăr.

*

Un milionar răpit de o fată — Provoacă mare senzație în America următorul caz petrecut la New-York:

Tânărul milionar Rex. R. Fairbanks din Brooklyn se plimba pe Washington-Avenue. La un moment dat, a zărit într'un automobil o fată foarte frumoasă, care-i făcea ochi dulci. Tânărul s'a apropiat de automobil, dar în clipa ceia fata a întins un revolver și l-a amenințat că-l împușcă, dacă nu se urcă în mașină.

Milionarul s'a supus și automobilul a pornit spre o destinație necunoscută. Tânărul a fost transportat într'un parc retras, unde a fost silit cu revolverul la scene de dragoste intimă. Apoi fata i-a luat banii, ceasul de aur și un inel cu diamant, după care a dispărut.

Exact ca în filmele de cinematograf!...

Cronica cinematografică

FILME ȘI ACTORI

Vorbe...

Greta Garbo și căsnicia

E cert lucru; Greta Garbo nu vrea să se mărite. Deși cea mai celebră vedetă a ecranului a trecut vrâsta primei tinereți (Greta are 28 ani, cel puțin așa se spune!..), refuză totuș să creeze un cămin conjugal. Intrebată asupra acestei chestiuni, actrița a răspuns că mariajul ar fi incompatibil cu viața de studio. Căsnicia implică o serie lungă de obligațiuni stricte, în timp ce profesiunea actoricească cere în primul rând libertate.

Poate că părerea Gretei Garbo nu este lipsită de adevăr. Ea pare însă lipsită de sinceritate. Ne amintim că în urmă cu cătva timp s'a anunțat că vedeta nutrește gând matrimonial unui prinț al Suediei. Atunci Greta Garbo n'a pronunțat niciun cuvânt aspru la adresa căsniciei. Proectul era într'adevăr ispititor și probabil că în momentele acele nu fusese socotit incompatibil cu ocupațiile artei.

Dar aventura s'a spulberat, repede și dezamăgitor, ca zvonurile despre demisia d-lui Iorga. Prințul suedez a fost în cele din urmă convins că trebuie să renunțe la un mariaj, cel puțin nepotrivit pentru rangul său. Și imediat Greta Garbo a redevenit o adversară a căsătoriei, — o adversară crâncenă, așa cum poate fi o femeie. Desigur, nimeni nu tăgăduește că actrița cu atâtea calități de femeie și femeia cu atâtea calități de actriță, n'ar putea realiza un alt mariaj strălucit. Să recunoaștem însă că e cam greu să accepți un pocal cu vin, după ce ai gustat o cupă de șampanie!..

I. b.

...și țapte

Divorsurile

Tribunalul din New-York a admis definitiv divorsul Gloriei Swanson. Fostul ei bărbat, marchizul de la Falaise se va căsători în curând cu o altă stea de cinema: Constance Bennett. Menționăm că acesta este al treilea divors al Gloriei Swanson.

Deasemenea se anunță că Douglas Fairbanks vrea să divorseze de Mary Pickford și că mariajul celebrului comic Malec se clatină serios. Malec, deși are trei copii, pare hotărât să se despartă de nevasta lui, cu care are conflicte frecvente.

In lumea actorilor de cinema,

(Continuare în pagina II-a)

IDEI ȘI FAPTE

Se vor iefteni... chibriturile

Până și onorabilului domn Krueger nu-i prosperează deloc afacerile pe blagoslovitele noastre plaiuri. Numai Cel de Sus știe câte cheltueli „suplimentare" n'a suportat nababul din Suedia, până a reușit să obțină concesiunea chibriturilor. Și spera omul să-și încununeze activitatea negustorească în țara noastră cu dividende fantastice; mă rog țara-i civilizată; oameni's... luminați, chibriturile se desfac cu duiumul.

Când colo, s'a dovedit că afacerea nu rentează; ba că ii aduce chiar pagube simțitoare (în prezent, și un Ivar Krueger nu mai poate rămânea imposibil la pierderi, fie ele cât de neînsemnate). Aceasta, deși stăpânirea, ce-i drept, îi acordă tot sprijinul necesar, îngăduind de pildă, ca numărul beților în fiecare cutie, să fie redus la un minim revoltător.

E vorba, deci, ca în curând să ne năpădească un val de ieftenire: se va reduce prețul chibriturilor!

In fond, măsura n'ar putea decât să ne bucure. Dela data concesionării chibriturilor am susținut mereu că prețul unei cutii e excesiv de scump, că consumătorul va reacționa în mod inevitabil.

Cincizeci de bani sau un leu chiar, nu-i o sumă așa de sperietoare, la urma urmei. Dar dacă nu-l ai acel leu, îți restrângi vrând-nevrând cheltuelile; cauți să'l economisești; renunți la uzajul chibriturilor, aducându-ți aminte de amnarul strămoșesc.

Oricum, realitatea vine să amintească, prin graiul unui explorator străin, că mizeria maselor e colosal de mare; că massele mari (adică acei care n'au lumina electrică și nu-și aprind țigările cu ajutorul brichetelor) resimt dureros până și mica speculație cu chibrituri suedeze.

Vor trage cei mari și tari învățămintele tragice ce se impun? Vor deduce oare măcar de aici, că se impun de urgență măsuri serioase, spre a ieftini într'adevăr viața, spre a face accesibile marelui public obiectele și alimentele de prima necesitate; cum e zaharul, petrolul, stofa, încălțămintea?

Dar, ca să nu ne abatem de'a subiectul tratat în rândurile de față, dacă ne satisface reducerea prețului, — în schimb, nu prea înțelegem ce o fi crezând concesionarii prin „sistemul de chibrituri *populare*?" „Popular" însamnă în concepția dela noi, tot ce e de o calitate proastă, inferioară. Or fi existând, așadar, chibrituri și mai proaste, decât acelea cu care ne îndestula până'n prezent magnatul suedez?

I. L. BASARABEANU

Preziceri interesante

despre criză și un eventual război

Hamid Khan este astăzi cel mai celebru prezicător din Paris. De origină indian, el a reușit să-și creeze o faimă excepțională.

Un ziarist francez care l-a vizitat zilele trecute, relatează câteva amănunte interesante.

Hamid Khan locuește într'un apartament foarte luxos. O singură consultație, care nu poate dura mai mult de cât zece minute, costă 100 franci, adecă 650 lei. Despre figura prezicătorului nimeni nu poate spune ceva. In timpul vizitelor, el stă mereu cu capul în jos, ascuns de un voal netransparent.

Vizitatorii prezintă întrebările scrise pe o hârtie. Și Hamid Khan răspunde deasemenea în scris. Ziaristul francez a întrebat: „Cât va mai dura criza mondială?" și prezicătorul a răspuns: „Incă cinci ani". La intrebarea: „Se va ajunge la un nou război?" — răspunsul a fost categoric „Nu".

IN PAG. 4-a

ULTIMA ORA

telegrafică și telefonică

Actualități politice

Incordarea Iorga - Argetoianu

După consiliul de miniștri de la Sinaia, d. Iorga s'a dus la congresul de la Focșani al Ligii Culturale, și a aruncat d-lui Argetoianu o săgeată, formulată astfel:

„Nu este ingăduit nimănui, în aceste momente, a fi preocupat de ambițiuni personale și dorinți de a ocupa locuri amețitoare. Să se mulțumească fiecare cu locul unde se află".

Adica, d. Argetoianu e invitat să nu mai râvnească președenția consiliului.

Impăciuitor, d. Iorga îi ingăduie colegului locul pe care-l are acum. E drept că d. Iorga ar fi vrut Sâmbătă la Sinaia, să procedeze drastic cu d. Argetoianu. Dar s'a domolit, după audiența la Rege. Suveranul cere cel puțin ca toți membrii aabinetului să dea impresia de unire (așa s'a exprimat și în telegrama trimisă la Focșani).

Prin urmare: statu quo. Dar cât timp?

E neîndoios că d. Argetoianu va continua manevrele de debarcare a premierului, pentru simplul motiv că nu se poate guverna normal cu d. Iorga.

X.

Viața teatrală

Scena ieșană în preajma deschiderii stagiunii

Interview cu dl. Ionel Teodoreanu, despre spectacolul de deschidere, repertoriul până la 1 Ianuarie 1932 și alte chestiuni mărunte

Dornici de amănunte mai precise asupra modului cum se va desfășura prima parte a stagiunii teatrului local, stagiune ce se inaugurează Sâmbătă 19 Sept. crt., ne-am adresat d-lui Ionel Teodoreanu, directorul instituției, care, — amabil ca deobiceiu, — ne primește pe... bordul transatlanticului... (numele ne scapă),... construit pe scenă ca decor pentru piesa „Import-Export", în curs de repetiție...

Teatrul Național..

.. incepe o nouă stagiune după ce binevoitorii i-au făcut o bae copioasă de scuipat, (Made in Iassy)...

Cred că spre deosebire de toate Teatrele Naționale din provincie, care, decând cu venirea d-lui Al. Mavrodi la direcția generală a teatrelor, au „activat", cum se spune în limbajul ziaristic, frenetic în sezonul cultural, Teatrului Național din Iași, și-a urmat întocmai vechiul program de activitate pe care dl. director general al teatrelor, l'a găsit bun și util...

Deschiderea stagiunei

...cu „Viforul" lui Barbu Delavrancea. Am ales „Viforul", pe care-l prefer depildă piesii „Apus de soare", fiindcă-l socot pe Ștefăniță eroul „Viforului", mult mai complex și mai adânc uman decât pe Ștefan cel Mare al „Apusului de soare". Cred că spectatorii vor fi impresionați de „corurile verbale" ale dialogurilor dintre boeri și Ștefăniță, pasagii de proză care prin frumusețea lor sonoră pot fi alăturate cantatelor lui Bach. Dealtfel cred că ceeace n'a știut să distingă critica îndeajuns în opera teatrală a lui Delavrancea, e tocmai elementul muzical care e primordial în această operă. Acest element muzical, e unica chee a operii lui Delavrancea.

Dl. Ionel Teodoreanu

Abatele B. é nont, de curând a pus în Franța, problema poeziei pure; Analizând de pildă celebrul vers al lui Racine:

„La fille de Minos et de Passiphae"...

Cărturarul abate, se intreabă de unde vine impresia de fabulos pe care o trezește în sufletul lectorului, acest vers: din conținutul intelectual al vorbelor în care domină două nume proprii? sau din

(Continuarea în pagina II-a)

Noul palat al telefoanelor din București, a cărui construcție a și început.

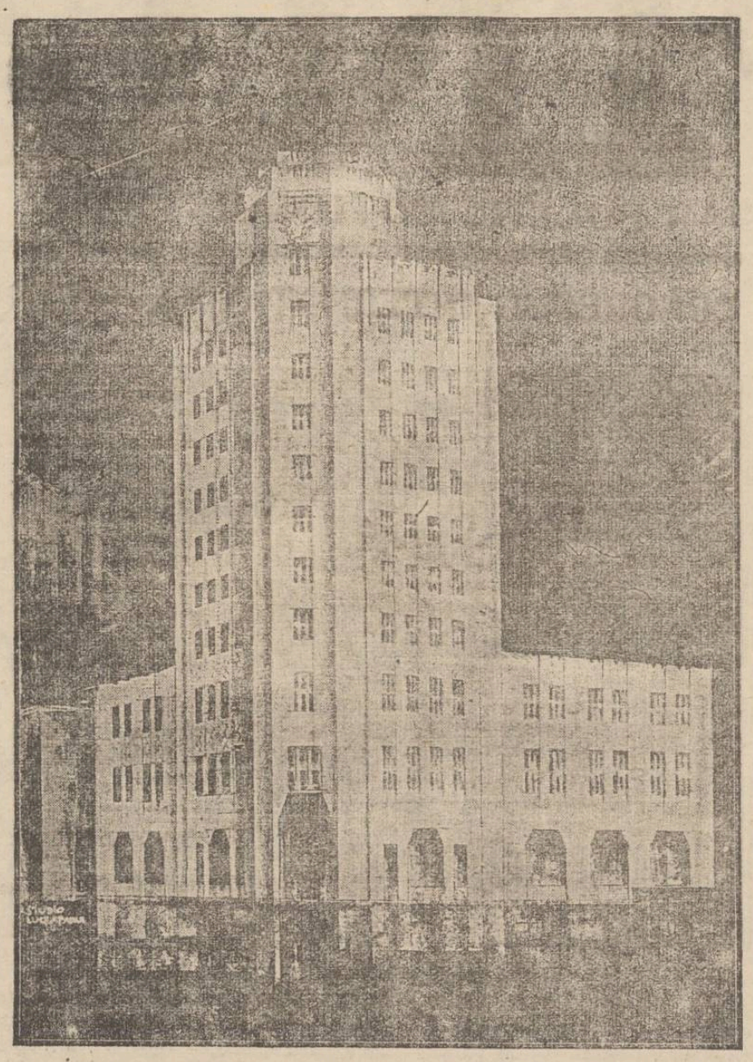

Acesta este primul proect al vastului program pe care Societatea Anonimă Română de Telefoane l'a plănuit pentru București și întreaga țară.

AUTORIZAȚIA pentru construirea **nouei clădiri a centralei telefonice, a cărei înălțime va fi de 10 etaje cu o suprafață de 6.500 m² pentru biurouri, a fost obținută. Lucrările vor începe imediat. Intregul imobil va fi întrebuințat numai pentru serviciile Societății.**

Noua centrală — în întregime automată — va ocupa 3 **etaje. Restul spațiului este rezervat diferitelor departamente ale Societății.**

Această **centrală telefonică** va fi **prevăzută cu instalațiunile** necesare pentru **40.000 numere.**

Odată cu construcția acestei clădiri, se va progresa cu lucrările instalațiilor exterioare din întregul oraș. Când clădirea și instalațiile exterioare vor fi gata, oricine, în orice parte a orașului, va putea obține instalarea unui telefon.

Construcția acestui imobil este primul și cel mai important pas al vastului program de construcție pentru București și întreaga țară. Frumusețea construcției și amenajarea modernă a acestui palat este o dovadă perfectă a dorinței sincere a Societății Anonime Române de Telefoane de a da Țării cel mai bun serviciu telefonic în condițiunile cele mai economice posibile.

SOCIETATEA ANONIMĂ ROMÂNA
DE TELEFOANE
STR. BURSEI, 5 — BUCUREȘTI

VIZITAȚI PAVILIONUL SOCIETĂȚII ANONIME ROMÂNE DE TELEFOANE DIN EXPOZIȚIA INTERNAȚIONALĂ DE AERO-AUTO-RADIO-ELECTRICITATE

SĂLBĂTĂCIA UNUI SOȚ

In jurul crimei conjugale de lângă Iași

Astăzi dimineață a fost adus la legiunea de jandarmi locuitorul Nicu Nazarie, autorul oribilei crime comise ieri noaptea în com. Glăvănești-Iași.

Fiind interogat de d. căpitan A. Alexandrescu, comandantul legiunei, criminalul a făcut mărturisiri complecte asupra felului cum și-a ucis nevasta.

Alaltăeri seara Nazarie a spus nevestei că la noapte se va duce să fure struguri, pentru a-i vinde apoi și a realiza un câștig.

Nevasta însă, oprindu-l să fure, a izbucnit o cerată între soți. La miezul nopții, bărbatul a vrut să pornească de acasă, dar femeia s'a împotrivit din nou.

Infuriat, Nazarie a scos atunci cuțitul dela brâu și a început s'o lovească în regiunea inimii. Nefericita femeie a căzut la pământ, iar criminalul a dispărut. După câteva ore de chinuri, victima a încetat din viață.

Soțul asasin a venit la un preot din Iași, căruia i s'a spovădiut. Preotul l-a trimis la chestura poliției, unde Nazarie și-a mărturisit crima, fiind apoi înaintat legiunei de jandarmi. Ieri după amează a fost trimis Parchetului.

Unde duce puterea sugestiei...

Un ieșan, care a comis o crimă... în vis,— se predă autorităților

Un caz interesant s'a petrecut în apropierea orașului nostru.

Ieri dimineață s'a prezintat la legiunea de jandarmi un tânăr anume Spiridon Pricop, în vrâstă de 20 ani, funcționar la administrația moșiei Costuleni-Iași.

Acesta a declarat că în urmă cu câtva timp și-a ucis iubita, dar n'a avut curajul până acum să destăinuiască fapta.

Tânărul a fost menținut la legiune și s'a ordonat o anchetă la Costuleni. Dar cele relatate nu par a corespunde adevărului. Cercetările n'au stabilit crima.

Crezându-se că tânarul Spiridon Pricop e poate dement, sau că ar avea intenția să inducă în eroare autoritățile, a fost supus unui nou interogatoriu.

El susține că a comis o crimă, dar... în vis.

Totuș s'a predat jandarmilor, pentru ...a-și ispăși pedeapsa!..

Spiridon, de când a avut acel vis, s'a sugestionat că a comis crima. Bietul funcționar a fost liniștit și retrimis acasă.

Mici drame conjugale

Parchetul local a inregistrat mai multe reclamații cu caracter matrimonial.

Astfel d-na Elena Grigoriu din str. Brândușei 13 se plânge că soțul cu care e în divorț, o maltratează.

Dumitru Bârzu din Bărbăteni-Tg. Frumos arată că în timp ce era la munca câmpului, soția i-a luat toate lucrurile și banii, dispărând împreună cu fiica sa.

Frusina Georgică din str. Ghețari 16 reclamă ca soțul nu ia nicio măsură contra femeii Catinca Butnariu dela Cantonul 3 de pe șos Cogălniceanu-Dorohoi, care i-a furat un copil.

In toate cazurile, parchetul a ordonat cercetări.

Incendiu la Botoșani

Botoșani 16.— Un puternic incendiu a izbucnic noaptea trecută la orele 2, în plin centrul Botoșanilor.

La fața locului au sosit reprezintanții autorităților, în frunte cu d-nii procuror Ghica, Missir, primarul orașului și Cristian, comanda tu pompierilor.

După o muncă asiduă de trei ore, focul a putut fi localizat înainte de a lua proporții mari. Au ars 3 apartamente, proprietatea d-lui Șulim Davidsohn. Pagubele ating suma de 150.000 lei.

Gh ng

INFORMAȚIUNI

x *Bacalaureatul.*—Din cercurile ministerului instrucțiunii se anunță că până la data de 20 Septembre n'ar putea sosi toate tablourile dela inspectoratele școlare, în vederea alcătuirii comisiunilor de bacalaureat. In consecință, n'ar fi exclus ca examenul de bacalaureat să sufere o scurtă amânare.

x Neputându-se complecta numărul membrilor, ședința de aseară a consiliului de higienă a fost amânată pentru o dată ce se va anunța ulterior.

x *Avionul german* „Junkers D. 35", care a plecat din Lisabona peste oceanul Atlantic, a ajuns în America în bune condițiuni.

x Se așteaptă pentru azi rezultatul definitiv, în ce privește satisfacerea măcar în parte a revendicărilor plugarilor.

x **Direcțiunea Școalei Profesionale de fete „Elena Gh Mârzescu"** aduce la cunoștință că cursurile se incep în ziua de 21 Septembrie curent, când se deschid și toate atelierele.

x De ieri s'a pus în aplicare decizia chesturei pentru desființarea **caselor de toleranță** din oraș.

In acest scop s'au efectuat razii pentru arestarea și trimiterea la urma lor a tuturor prostituatelor clandestine.

x Doctorul **BRENER** *specialist mamoș*, boli de femei, consultații de la 2 până la 4 p. m.

România
Corpul Portărelor Tribunalului Iași
PUBLICAȚIUNE No. 364
Anul 1931 luna Sept. 7

Se publică spre cunoștința generală că conform adresei jud. ocol 1 Urb. Iași No. 9084/931 se va vinde prin licitație publică în ziua de 22 Sept. 1931 ora 10 dim. averea mobilă sequestrată cu procesul verbal No. 4207 | 931 de la N. Copelman la pretenția Băncei Românească suc. Cernăuți constă compusă din : 2000 (două mii) saci goi usați.

Vânzarea se va face în Iași str. Cizmărie No. 39 privălia debitorului N. Copelman, pe bani gata și în asistența comisarului respectiv.

Șef Portărel, C. Gușă

România
Corpul Portărelor Tribunalului Iași
PUBLICAȚIE No. 370
Anul 1931 Luna Septemb. 7

Se publică spre cunoștința generală că conform adresei judec. ocol 1 Urb. Iași No. 28677 | 930 se va vinde prin licitație publică în ziua de 25 Sept. 931 ora 10 dim. averea mobilă sequestrată cu Procesul Verbal No. 3397 | 929 de la D. Medreedovici din Iași, la pretenția Băncii Ieșilor, avere compusă din : 2 covoare uzate plușate diferite culori, una tualetă mică, două sfeșnice de metal argintat și 4 covoare plușate în diferite culori și 2 traseuri ca 3 m. pe 0.60 m.

Vânzarea se va face în Piața Halei din Iași pe bani gata și în asistența comisarului respectiv.

Șef Portărel, C. Gușă

Doctor A. DASCAL
BOLI DE COPII ȘI INTERNE
VENERICE ȘI SIFILIS
Tratament radical al Blenoragiei acute și cronice ; al sifilisului in toate perioadele boalei.
Băi de lumină, Raze Ultraviolete
Consult. 8-10 a. m. și 2-8 seara
Iași, str. Cuza Vodă No. 42
vis-à-vis de Camera de Comerț

DOCTOR
M. MATASARU
Specializat la Paris—fost azistent de spital la Paris
Boli interne:
INIMA, PLĂMÂNI
și tratamentul tuberculozei pulmonare cu Pneumatorax artificială
Str. Mârzescu 16 (parter)
Cons. 9—11 și 3—6

FILME ȘI ACTORI

(Continuarea din pagina I-a)

s'a ajuns la o asemenea convingere, încât singurul scop al căsniciei pare a fi... divorsul!

Femeia, așa cum e...

Despre actrița Billie Dove (fosta Miss America) se povestește următorul fapt:

Intr'o zi, vedeta s'a dus la un medic. După ce a consultat-o, doctorul i-a recomandat:

— Să faceți băi multe; să nu vă obosiți și să nu purtați rochii prea strânse pe corp.

Când s'a reîntors acasă, actrița a declarat soțului:

— Doctorul mi-a spus că trebuie să plec la băi de mare; că trebuie să merg numai în automobil și că e absolut necesar să-mi fac câteva rochii noui.

Filme noui

— Brigitte Helm și Willi Fritsch lucrează la un film intitulat „Serviciul secret".

— Lilian Harvey și Harry Liedtke au terminat la „Ufa" un film cu titlul „Nie wieder Liebe" (Să nu ne mai iubim).

— Celebrul compozitor Franz Lehar a scris muzica pentru un nou film interpretat de tenorul Richard Tauber. Filmul se va chema „Die grosse Attraktion" (Marea atracțiune).

— In America obține deosebit succes nou film senzațional, intitulat „Vânătorii de capete". Aceștia există într'adevăr. Vânătorii de capete fac parte dintr'un trib de indieni din America de sud.

Ei au obiceiul sălbatic de a tăia capetele adversarilor și de a le păstra toată viața.

Roman de dragoste

Mama protestează contra fetei:

— Ți-am interzis să mai citești romane de dragoste.

— Dar, mamă, nu e vorba de dragoste. Romanul descrie o tânără pereche căsătorită...

Reviste

„*Incotro*" (Nr. 14), spirituala revistă politico-socială, a apărut cu material var at și interesant. Din sumarul revistei notăm: D. Brătescu-Voinești în halat și papuci, „Lovitura" d-lui Titulescu, ultimele acte și fapte ale d-lui Iorga, etc... In rest, numeroase indiscreții și anecdote din viața oamenilor noștri politici.

In 12 pagini mari, ilustrate, exemplarul 5 lei.

Spectacolele zilei

Unde mergem astăzi?..

16 Septembrie

Teatrul Pomul Verde.— *Kabaret Tenzerin* operetă în 3 acte cu *Miriam Koralova.*

Teatrul Cinema Sidoli. — *Regele șmecherilor* cu *Georges Milton.* Al doilea film: *In luptă cu infernul* cu *Carlo Aldini.* Jurnal sonor românesc.

Cinema Trianon —*Majestatea sa Dragostea* cu *Käthe von Nagy, Franz Lederer* și *Gretl Theimer.* Al doilea film: *Omul din Texas* cu *Garry Cooper.* Jurnal sonor Paramount și Mickey desene animate.

Cinema Elysée.— *Soție trădătoare* cu *Monte Blue, Betiy Compson* și *Davey Lee.* Al doilea film: *Cum să te faci iubit* cu *Louise Fazenda.*

Cinema Ghelțer — *Sonny Boy* cu *Al. Jolson.* Al doilea film: *Tată și fiu* cu *Jack Holt.* Complectări: *Cavaleria rusticană* și *Memoriile unui artist.*

Uzina de Electricitate.—Reprezentațiile *Circului Royal.* Mare parc zoologic. Matineu ora 4 p. m. și seara ora 9.

Berăria Luther (Piața Unirei) Renumitul Jaz Vermont. Bufet copios cu cele mai delicioase mâncăruri calde și reci. Supeuri speciale: Bere și vinuri din pivnițele *Luther*". Seara dancing în ritmul jazului „Vermont".

x La Botoșani veritabila și admirabila **„Cremă de Lăcrămioare"** se găsește de vânzare **numai** la Parfumeria *I. Bojet,* **singurul** reprezentant autorizat. Falsificatorii vor răspunde înaintea Justiției.

Scena ieșană în preajma deschiderii stagiunii

(Continuarea din pagina I-a)

simfonica gradare a sonorităților în sine?...

Și din analiza abatelui Brémont. rezultă că fabulosul pe care-l provoacă acest vers, este datorit în mai mare măsură muzicei silabelor, sonorităților adică, decât conținutului intelectual al cuvintelor.

Așa și cu opera lui Delavrancea. Ea ține aproape în întregime de poezia pură. In literatura românească, opera lui Delavrancea, cântă viril și solemn, ca o pădure de brazi în care bate crivățul trecutului nostru istoric.

Ca atare trebuie prețuită opera lui Delavrancea; cei cari cântăresc verosimilul situațiilor din piesele sale, sau veracitatea istorică a fabulațiunii sale dramatice, sunt niște mari nătărăi, care aplică un criteriu nevalabil acestui mare muzicant român.

Așa dar, deschiderea stagiunii cu o piesă de Barbu Delavrancea, înseamnă mai mult decât un spectacol de dramă, un inceput al concertelor simfonice.

A doua premieră...

...ce va urma, este „Import-Export", o piesă importată de la Berlin și jucată de noi pentru întâia oară în țara românească.

E o trufanda, o piesetă ușoară și distractivă, în care efortul nostru artistic va apărea mai ales celor care au ochi, în calitatea subtilă a montării,—de pildă actul II se petrece pe un vapor. (Vaporul pe care are loc convorbirea noastră și a cărui versiune scenică va fi o surpriză și va încânta)... Pentru întâia oară, în acest decor se suprimă orizontala bazei, — până acuma axiomă teatrală, — fiind înlocuită cu linia oblică a planului înclinat. Ceeace va transforma toate mișcările protagoniștilor, dându-le o pitorească originalitate.

„Printre lupi"...

...piesa care se succede. Reeditare dacă vrei a piesii tari și exotice reprezintată anul trecut: „Ploae" de Maugham.

Anul trecut, am oferit spectatorilor apă. Anul acesta, le vom oferi: zăpadă. Drama „Ploii", era a instinctelor deslănțuite de primăvara tropicală; drama piesii „Printre lupi", e a oamenilor reîntorși la primitivismul cavernelor prin forța împrejurărilor.

E o piesă frustă, aspră, care ține încordați nervii spectatorului, ca o luptă cu tauri, ca un match de box, ca unul de rugby, ducând acea emoție violentă care pare a condiționa plăcerea omului de astăzi, plăcere dusă până la parox sm.

Apoi „Cercul de cretă"...

...a lui Klabund, dramă chinezească, prin care vom avea pitorescul etnic al Chinei; adică cel de adânc, nu cel de suprafață,— cel turistic aș spune. Așa cum îl evocă superficiala și dulceaga Lackmé...

Apoi „Avarul", piesă de care-și mai aduc aminte poate acei care au făcut liceul și, care va da putință lui Ramadan să-și verifice altitudinea talentului în perspectiva lui Molière.

*

Apoi: „Simunul", „Ultima noutate", „Hamlet", „Femeia îndărătnică"; apoi pentru sărbători „Mary Dugan", „Ocolul pământului" și „Baba-Hârca" într'o nouă montare; — spectacole înscrise în repertoriul nostru subt rubrica: „spectacole populare".

Diverse...

— ?..

— „In legătură cu demisia din consiliul de administrație a d-lui Prof. I. Iordan, nu-ți pot spune decât că, cele publicate recent în „Opinia", sunt fapte foarte exacte.

Mai mult decât atât, numai d. Al. Mavrodi, directorul general al teatrelor, sau chiar Ministrul Instrucțiunii, ți-ar putea spune"..

— ?...

— „Până la Ianuarie 1932, nu facem niciun angajament nou. Sper însă, că elementele teatrului ieșan, cu cari am cucerit mari succese la Temișoara, vor fi în stare să cucerească succese decente și la Iași.

Și ca încheere, aduc aminte un vechiu adagiu:

„Cea mai frumoasă fată din lume nu poate să dea decât ceea ce are!..."

Henry Burileanu

x *Frumusețea* e una din cele mai puternice arme ale femeei. Crema de zi *Khasya* vă face și vă menține frumoase! Depozit: Farmacia Polak, str. Ștefan cel Mare

PROBLEMA TRAGICĂ
A PENSIILOR ŞI SALARIILOR

Situaţia jalnică a pensionarilor pare departe de a se ameliora. Până acum se nutrea speranţa că vin 2 milioane lei pentru pensionari.

Banii au venit într'adevăr şi au fost încasaţi azi dimineaţă. Dar Băncile din Iaşi avansaseră la diferiţi pensionari circa 1,700,000 lei. Or aceste Bănci, care au făcut scomptarea salariilor pensionarilor pentru lunile Martie, Aprilie, şi Mai, au declarat formal că, dacă nu li se achită acum suma, nu mai avansează nici un ban în viitor.

Astfel Administraţia financiară s'a văzut silită să achite băncilor banii avansaţi pentru pensionari. Din două milioane, n'a mai rămas decât circa 300.000 lei. Pensionarii sunt agitaţi, pentrucă toate protestele adresate ministerului de finanţe şi d-lui prim-ministru Iorga, n'au avut rezultatul dorit.

Deaceia au decis convocarea congresului pentru Duminecă dimineaţă, fiind invitat şi d. Schina, preşedintele general al societăţii pensionarilor.

In congres se va ataca îndeosebi atitudinea parlamentarilor ieşeni, care nu se ocupă de nevoile populaţiei.

*

Situaţia funcţionarilor publici nu-i nici ea mai bună. Acreditivul de 2 milioane a venit; banii vor fi încasaţi mâine dela Banca Naţională. Dar cui să se plătească mai întâi din această sumă insuficientă, când profesorii universitari n'au primit lefurile pe Iulie, preoţii pe Martie, învăţătorii pe Iunie, etc.

Noel.

O lămurire a Mitropolitului Pimen
în jurul numirii preoţilor la parohiile vacante

In legătură cu un reportaj apărut într'un ziar local, cu privire la numirea preoţilor în parohiile vacante, fără hotărârea secţiei administrative a Consiliului Eparhial, I. P. S. S. Mitropolitul Pimen al Moldovei ne-a dat următoarele explicaţii:

Când o parohie rămâne vacantă, ea nu poate fi menţinută fără preot până la adunarea Consiliului Eparhial, deoarece imediat se prezintă la Mitropolie zeci de locuitori care reclamă necesitatea conducătorului bisericei în parohia lor.

Aceasta, cu atât mai mult cu cât în ultimul timp mişcarea stilistică a luat proporţii.

Deaceia Mitropolia procedează imediat la numirea altui preot, iar Consiliul Eparhial ratifică apoi această numire.

Precedeul există de mult — ne afirmă Inaltul Prelat.

Astfel numirile ce s'au făcut până acum şi cele care se vor face deacum înainte, sunt firesti şi legale, iar Adunarea Consiliului Eparhial ce se va ţine la începutul lunei viitoare va avea rolul de a le ratifica.

C. Vl.

Arestarea unor hoţi
în jud. Iaşi

Jandarmii din com. Gropniţa-Iaşi au reuşit să aresteze o periculoasă bandă de hoţi de vite, care au comis numeroase numeroase furturi în judeţ.

De câtva timp se primeau la legiunea de jandarmi numeroase reclamaţii din partea locuitorilor, care se plâneau că le dispar vitele.

Pimele cercetări n'au dat rezultat. Dar în urma unui denunţ primit la postul de jandarmi din Gropniţa, au fost arestaţi sătenii Petre Bou, Neculai Bălăniţă zis Negru şi N. Lişman, care sunt bănuiţi a fi autorii acestor furturi.

Cercetaţi la legiune, ei tăgăduesc însă faptele ce li se impută, declarând că la mijloc este vorba de o răzbunare.

Dar există indicii care menţin bănuielile, că ei n'ar fi străini de nenumăratele furturi de vite din judeţ.

Cu acte în regulă, vor fi înaintaţi Parchetului pentru continuarea anchetei.

Vaccinarea copiilor
contra tuberculozei

Vaccinarea contra tuberculozei a copiilor noui născuţi, se face de un număr de surori de caritate, care urmează cursuri speciale la institutul de higienă.

Aceste surori îşi întocmesc listele de copii noui născuţi, după registrele oficiului stărei civile; — apoi vizitează lehuzele şi vaccinează copiii.

D. profesor dr. Bălteanu ne-a declarat că aceste surori sunt Zilnic controlate la institutul de higienă; şi in afară de rapoartele pe care le fac medicilor de circomscripţie, mai înscriu într'un registru special toate vaccinările efectuate şi observaţiile culese.

D.

x **Laboratorul de Analize chimice şi Microscopice** Dr. **Rătianu** autorizat de Ministerul Sănătăţei Publice, execută analize complecte de urini, spute, secreţiuni etc. precum şi or ce analize ce interesează Industria, Comerţul şi Higiena alimentară.—Iaşi Cuza-Vodă 48.

ŞTIRI POLIŢIENEŞTI

PENTRU COMPRIMAREA DESTRĂBĂLĂRII PE STRAZI
MĂSURI SEVERE ALE POLIŢIEI

Conform dispoziţiilor d-lui chestor Teodoru, toate localurile de prostituţie din localitate au fost închise aseară. Prostituatele au fost triate. Cele străine de localitate şi care au familie în alte părţi au fost trimise la urma lor. Localurile de desfrâu sunt supraveghiate de poliţişti.

In acelaş timp s'au plasat agenţi ai poliţiei de moravuri, care interzic accesul prostituatelor pe Bulevardul Ferdinand (Str. gării).

S'au continuat şi raziile în diferite cartiere periferice.

In unele cârciume din cartierele Ţutora, Galata şi R. M. S. s'au găsit femei care practicau prostituţia în mod clandestin. Mai toate erau bolnave.

Deasemenea şi pe diferite locuri virane s'au descoperit femei care profesau sub cerul liber.

Azi dimineaţă poliţia a fost informată de noui adrese de localuri unde se petrec destrăbălări. D. prefect Teodoru a dispus noui descinderi.

*

Furturi — Prin spargerea unui părete, hoţi necunoscuţi au pătruns în locuinţa d-lui Urzică Neagu Ion din str. Ţutorei, furând diferite obiecte casnice.

— Pe când d-na Ştefania Bujă se afla în hală, un pungaş i-a scos din buzunar suma de 600 lei.

— La d. Vasile Petrea din str. Vasile Lupu No. 80 s'a comis un furt de paseri.

Un accident s'a întâmplat ieri după amează pe str. Păcurari în dreptul fabricei Adriana.

Lucrătorul Const. Balan din serviciul Uzinei a sărit din tramvai, în plin mers. In aceiaş clipă însă a fost lovit puternic de o motocicletă care venea din direcţia contrară. Balan a fost trântit la pământ şi rănit serios la cap.

Cu ajutorul sergentului major Gh. Andronic, rănitul a fost transportat la spitalul Sft. Spiridon unde i s'au dat ingrijiri. Conducătorul motocicletei, d. Rino Onori, din str. Semnului No. 11, a fost dus la biroul circulaţiei.

Diverse.—Au fost duşi la poliţie: Elisabeta Avăduvoaei, Gh. Dinu fără domiciliu şi Ileana Vicovan din str. Păcurari, bănuiţi de furt; Elena Ghelban din str. Vladimirescu No. 24, Dobiş Grosman din str. Rufeni No. 5 şi Ana Coman din str. Băluşescu No. 4 pentru scandal; Chiescu Gh. din Volocineţ-Chişinău găsit suspect, şi Natalia Mocanu din Hughineşti Orhei care practica prostituţia clandestină.

Rep.

x In legătură cu atacul din cartierul catolic, se precizează că persoana atacată a fost nu doamna, ci domnişoara Beti Portman. Deasemenea n'a fost vorba de o încercare de siluire, ci de o agresiune, d-ra Portman fiind lovită de locuitorul Pieptenaru din acelaş cartier.

x Comerciantul Zilberstein din Str. Lăpuşneanu, a cerut eri concordat,— cu un pasiv de 2,800,000 lei, şi cu un activ de 1,080000 lei. El oferă plata integrală în timp de 3 ani.

Episcopul Visarion
s'a împacat cu Patriarhul şi nu mai stărueşte în insultele aduse Sinodului

Referitor la broşura „Glas în pustiu", prin care Episcopul Hotinului a adus grave insulte membrilor Sf. Sinod, ziarul „Cuvântul" comunică în numărul său de ieri:

Zilele trecute P. S. Visarion al Hotinului întâlnind pe un redactor al nostru îi spune că... nu era cazul să acordăm atâta însemnătate atitudinei sale, fiindcă dacă a făcut-o, a făcut-o asta numai aşa... ca să-i mai sperie... ca să mai bage inimă belită 'n ei: dar că prea sfinţia lui e cu ei tot ca mai înainte,— raporturile dintre dânşii nesuferind nici o modificare.

Că, deasemenea, va lua parte la şedinţele sinodului, ca şi până aci. Că părintele patriarh i-a trimis vorbă să vie până la dânsul, să stea de vorbă şi să le facă toate bune.

„Despre episcopul Hotinului ştiam până acum, că trece drept unul din cei mai neserioşi oameni din România-Mare.

Ştiam, deasemenea, că îşi vopseşte barba şi mustăţile. Dar de inconştienţă, o mărturisim, spre a noastră ruşine, că nu l-am bănuit...

„In urma invitaţiei venite dela părintele patriarh, prea sfinţitul s'a dus; şi la un pahar de vin au hotărât „să le facă toate bune". Să-şi spele în familie ismenele, după ce le-au întins pe sfoară, în piaţa mare".

x Bătături şi monturi la picioare, atât de supărătoare în timpul verei, se vindecă întrebuinţând „Coridina Werner".

Depozit: Farmacia Werner, Iaşi Piaţa Unirei. 8

Panait Istrati
se află bolnav la Brăila

Brăila 16.—Cunoscutul romancier Panait Istrati, s'a înapoiat din străinătate, stabilindu-se la locuinţa sa din Brăila, strada Mihai Bravu No. 365. El este bolnav, iar medicii i-au prescris un lung repaos.

D. Panait Istrati

Totuşi, Panait Istrati nu neglijează ocupaţiile literare, ci lucrează la un nou roman pentru a cărui tipărire a făcut contract cu editura „Rieder" din Paris.

x Bătăturile le înlăturaţi sigur cu „Coricol".

Depozit: Farmacia Polak, str. Ştefan cel Mare.

Suboficiul Judeţean de Plantare

Conform legei pentru plantarea drumurilor publice, Prefectura locală a constituit următoarea comisiune, sub numele de Suboficiul Judeţean de Plantare, care funcţionează dela 1 Septembrie a. c.

Preşedinte, d. I. Axinte, prefectul judeţului.

Membri: d-nii P. Bogdan, primarul municipiului, Inginer A. Cernătescu, şeful serviciului technic al judeţului, Inginer Inspector G. Petrescu, şeful inspectoratului silvic Iaşi, I. Rohr şi C. Constantinescu, Preşedintele şi Directorul Oficiului Agricol Iaşi, Profesor Universitar H. Vasiliu şi Inspector Mihai Costeţchi, şeful pepinierei Vişan.

Secretarul Oficiului Agricol va fi şi secretarul suboficiului de plantare.

Suboficiul va funcţiona în localul Camerei de Agricultură de două ori pe lună, în zilele de Sâmbătă după amiază.

Prima şedinţă a avut loc Sâmbătă 12 Septembrie a. c. cu care ocazie s'au luat dispoziţiuni pentru plantarea cu pomi şi arbori a şoselelor şi bisericilor din cuprinsul judeţului.

Lucrările se vor începe chiar în toamna anului curent.

x **Durerea de bătături** te enervează şi te face uricios. Remediul îl **găsiţi** în preparatul „ANTICALUS" soluţie şi pomadă. Depozit **Farmacia Dr. Rătianu** str. Cuza Vodă 48. Marca depusă.

INFORMAŢIUNI

x *Cercurile din apropierea d-lui Hamangiu anunţă că ministrul justiţiei intenţionează să introducă în toată ţara, cartea funduară, în locul transcripţiunilor care sunt costisitoare şi cer numeroase formalităţi.*

x Eri s'au tras la sorţi, la Tribunalul local, juraţii care vor compune Curtea cu Juri, pentru seziunea de toamnă dela 1—15 Octombrie.

x *Conducătorii clubului naţ.-ţărănesc din localitate sunt dispuşi să permită d-lui primar P. Bogdan să prezideze o comisie interimară, cu condiţia ca să rămâe doi ajutori de primari actuali (probabil d-nii N. Georgescu şi Gh. Colcea), iar comisia interimară să fie formată din jumătate naţional-ţărănişti şi jumătate elemente străine.*

x *In jurul unei profanări* — Procesul controlorului Mihailă dela uzină, acuzat că a profanat Sinagoga din bul. Brăteanu, a fost amânat. Până la judecare, el a fost pus în libertate. Parchetul îl dăduse în judecată cu concluzii de arestare, conform legii micului Parchet.

Judecătoria Ocol II Urban a decis însă că întrucât profanatorul n'a fost prins spărgând geamurile, nu este flagrant delict.

— Tot ieri s'au lansat mandate de arestare contra celor doi tineri Avram Avram şi soldatul Pavlovici, care au spart geamurile, locuinţei lui Mihailă, pentru a răzbuna astfel profonanarea sinagogii.

x Instrucţia comuniştilor din Tg. Frumos continuă cu asiduitate.

Zi nic sunt ascultaţi alţi martori, în special foştii conferenţiari, foştii donatori şi membrii ai cercului „Lumina" din Tg. Frumos.

x Eri judele instructor d. Comârzan a emis mandat de arestare pentru crimă săvârşită şi neizbutită, contra elevului Leon Goldenberg, care a tras două focuri de revolver asupra d-lui Titus Patriciu.

Mandatul va veni azi spre confirmare, acuzatul fiind apărat de d. av. I. Popovici.

x *Falimente* — In faţa tribunalului comercial local a venit ieri spre judecare procesul de faliment intentat fabricii Ringhileşti a fraţilor Stern.

Cererea a fost introdusă de Banca Comerţului Moldovean.

Fabrica, prin d-nii avocaţi Simionescu şi Apotecher, a cerut un termen pentru depunerea actelor. Creditorii neopunându-se, tribunalul a admis termenul.

Deasemenea s'au dat termene de plată în falimentele Moritz Gheiberg, Moldotextil, Grig. Carp şi C. Angheluţă, cârciumar.

Isvoarele Statului Francez

VICHY CELESTINS Rinichi-Băşică-Gută Diabet-Artritism

VICHY Grande-GRILLE Bolile Ficatului şi ale aparatului biliar

VICHY HOPITAL Afecţiunile stomacului şi ale intestinului

Vinul Tonic-nutritiv
al Farmaciei Curţei Regale Fraţii Dr. Konya

Conţine principiile active din Kola, Coca, quarana şi cacao în vin de Malaga. — Se recomandă în: **surmenaj fizic şi intelectual; lipsa de poftă de mâncare anemie; debilitate; convalescenţă; afecţiuni cardiace şi maladii nervoase ca** tonic şi reconstituant.

Depozit general: Farmacia Curţei Regale
Fraţii Dr. Konya, Succesor Dr. E. Grozea, Iaşi
Udne nu se află se trimite cu ramburs prin poştă.

Comercianţi şi Industriaşi —— Timpurile sunt critice
In interesul Dv. nu faceţi afaceri înainte de a cunoaşte situaţia reală a clientelei Dv. deci cereţi informaţii, bine şi riguros controlate dela
CONFIDENTIA
Proprietar MAURICE FELIX
Iaşi, str. Ştefan cel Mare No. 41
Birou de informaţiuni comerciale şi încasări de creanţe dubioase.

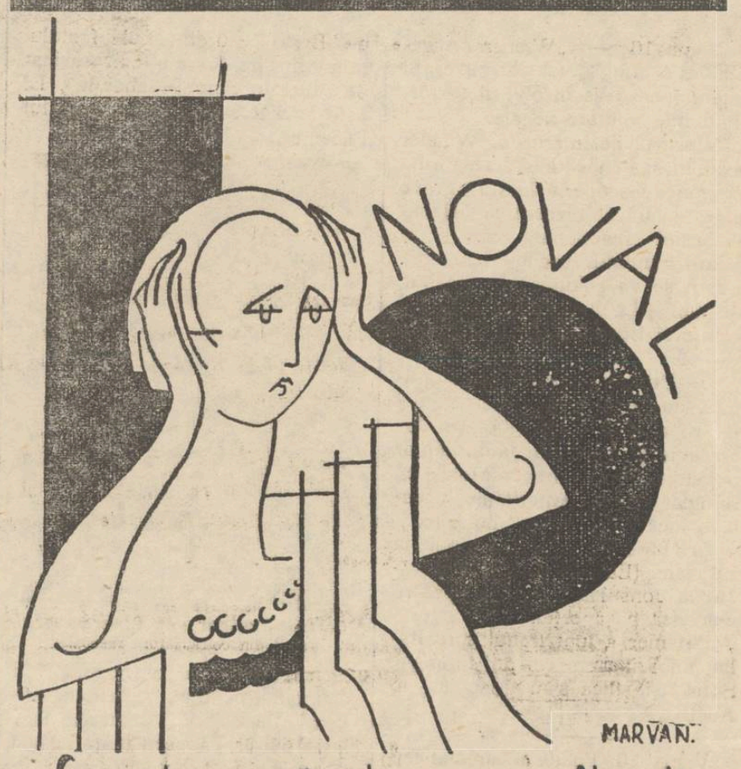

La dureri de cap, răceli Junghiuri, gripă, gutural LUAŢI NOVAL

Tuturor cetitorilor

care ne întreabă pentru ce nu continuăm seria frumoaselor premii, mai ales acum în preajma iernii, le răspundem:

„Opinia" pregăteşte o mare surpriză!

O instituţie model
Librăria „Hachette"

Numeroşi părinţi de elevi ne roagă să mulţumim pe această cale d-lui D. Rosenthal, directorul **Librăriei „Hachette"** din str. Lăpuşneanu, precum şi întregului personal, pentru felul amabil cum sânt serviţi clienţii.

Cu prilejul sezonului şcolar, librăria „Hachette" s'a dovedit cea mai bine aprovizionată librărie din Iaşi şi cu preţurile într'adevăr ieftine, spre deosebire de altele unde totul se rezumă numai la reclamă zgomotoasă, dar preţurile sânt mult mai scumpe.

x Eri a sosit în localitate d. general Moruzi inspectorul general al cavaleriei şi azi urmează a face o inspecţie la regimentul 7 roşiori.

ECOURI

x **D. Prof. Dr. I. Tănăsescu** *reîntorcându-se în localitate şi-a reluat consultaţiile în cabinetul d-sale din str. Coroi 4 bis.*

x **Dentista L. Carc** *reîntorcându-se în localitate şi-a reluat consultaţiile în cabinetul d-sale din str. Săulescu 2, colţ Piaţa Unirei, (intrare prin bolta).*

Azi la Cinema GHELTZER
rulează de la ora 2 încontinu 4 filme sonore, vorbite, cântate şi cu efecte
SONNY BOY
„Cîntăreţul Nebun"
cu Al. Jolson
Tată şi Fiu (Father und Sohn)
cu Jack Holt
Cavaleria Rusticană şi Memoriile unor artişti

Cinematograful ELISABETA
Işi deschide peste câteva zile porţile.
Din vastul repertoriu de filme ce se vor prezenta dela deschidere face parte:
David Golder
de Irene Nemisowsky
Oraşul Cântecului
cu Jean Kiepura şi Brigite Helm
Acuzată Apără-te!..
Boris Goudunov
celebra operă cântată de marele Schalliapine
Milionul
un film colosal înscenat de René Clair.
Sala, instalaţia sonoră precum şi filmele ce se vor prezenta vor reaminti faima de care se bucura întotdeauna acest Teatru Select.

DOCTOR
SOLO SCHREIFEL
BOLI INTERNE
Boli de piele venero-sifilis
Raze Ultra-violete
Diathermie, Microscopie
Analize de sânge
Consultă zilnic între orele 9—11 şi 3—8[30] seara
str. Anastasie Panu No. 58
vis-a-vis de Palatul Administrativ

INSTITUTUL DE
Radiologie şi Electrotherapie
DR. N. DABIJA
Asistent Universitar
Medic radiolog al Clinicei Medicale
Boli interne şi Radiologie
Diagnostic şi tratament cu
RAZE X
Radioscopie, radiografie, radiotherapie superficială şi profundă
Electrotherapie: diathermie, ultraviolete, băi de lumină, galvanizare etc.
Consult. 8—10 şi 5—8
Iaşi—Strada Sft. Atanase 4

Dinţii albi fac fiecare faţă frumoasă şi simpatică. De multe ori ea se obţine, întrebuinţând numai o singură dată pasta de dinţi „Chlorodont", care înviorează gura atât de minunat şi dă o strălucire dinţilor, ca acea a sidefului. Incercaţi mai întâi un tub à Lei 20.— Tubul mare à Lei 32.— Se obţine pretutindeni.

ULTIMA ORĂ

Bandiți mascați atacă un tren

pe linia Predeal—Brașov

Focuri de revolver. — Panica pasagerilor

Brașov 16.—In cursul serii, pe când trenul personal No. 305 București-Brașov, intra in stația Timișul de Jos, s'a produs un îndrăzneț atac banditesc.

Trei indivizi mascați, cu revolverele întinse, au tras o salvă în aer și au sărit în tren. Ei veniseră cu un automobil și au procedat metodic. Un bandit s'a agățat de locomotivă, indreptând revolverul spre mecanic.

Al doilea, a amenințat pe conducătorul vagonului poștal; iar al treilea a sărit în primul vagon de cl. I.

Mecanicul însă nu și-a pierdut prezența de spirit, ci a dat viteză locomotivei. Banditii au sărit jos din tren și au inceput să tragă focuri de revolver. Câteva geamuri au fost sparte, iar 4 pasageri s'au ales cu leziuni. Panica printre călători a fost mare.

Indrăzneții criminali au reușit să se urce în automobil și să dispară.

In Austria se dizolvă

organizațiile militare particulare

Șeful răscoalei a fugit în Jugoslavia și a trecut în Italia — Noi arestări senzaționale

Viena 16 — „Wiener Allgemeine Zeitung" află că guvernul intenționează să dizolve toate formațiunile militare ilegale.

Ministrul de interne d. Winkler examinează chestiunea și se afirmă că s'au descoperit lucruri grave care justifică dizolvarea Heimwehrului reacționar, cât și a Schutzbundului social-democrat. Cazul se va soluționa în consiliul de miniștri, după inapoerea cancelarului Buresch dela Geneva.

*

Dr. Pfrimer a fugit peste granită, cu nevasta, fiica și cei doi fii. El a sosit la Maribor in Jugoslavia și a adresat autorităților o petiție, cerînd drept de azil ca refugiat politic. Autoritățile jugoslave încă n'au luat o hotărîre.

Dr. Pfriemer s'a dus apoi la Lubliana (Laibach) și a fost văzut la consulatul italian pentru a-și viza pașaportul.

Pfriemer a luat trenul spre Italia, împreună cu cei doi fii ai săi. Soția și fiica s'au inapoiat in Austria.

*

Viena 16. Poliția a arestat ieri pe Berto Stürgh, fiul fostului prim-ministru (care a fost asasinat de Adler în timpul războiului). El este acuzat că a înlesnit fuga lui Pfriemer.

Contele **Rudiger von Stahremberg**
unul din conducătorii răscoalei

Deasemenea a fost arestat Karl Vaugoin (nepotul actualului ministru de război), pentrucă face parte din trupa particulară ilegală a contelui Stahremberg.

1000 Km. PE JOS

CA SA-ȘI CAPETE PENSIA!

CALVARUL UNUI BĂTRÂN ARDELEAN

București 16.—Bătrânul Augustin Spielman din com. Berveni (jud. Sălaj), în etate de 60 ani, are dreptul la pensie, dar n'a reușit până acum să obție formalitățile necesare. Și a ajuns muritor de foame.

Toate demersurile rămânând inutile, bătrânul a luat o hotărâre eroică: să vie la București pe jos (fiindcă n'are bani de tren) și să-și ceară dreptul lui.

Și a pornit bătrânul astă vară, din Satul Mare, mergând voinicește și hrănindu-se cu fructe din pomii dela marginea drumului, precum și din mila gospodinelor din sate.

După 29 zile de mers, Augustin Spielman a ajuns ieri la București, străbătând astfel distanța considerabilă de peste 1000 km.

Bătrînul se va duce la Ministerul de finanțe pentru a cere să i se reguleze drepturile la pensie. Deasemenea, va cere audiență la Palat.

Demonstrația pensionarilor din Cernăuți

Cernăuți 16.—Un numeros grup de pensionari s'a adunat ieri în fața Administrației Financiare și a manifestat zgomotos, cerând achitarea pensiilor.

Administratorul financiar a promis că va interveni la centru.

Din cauza aglomerației, circulația a fost oprită. Intervenind poliția, pensionarii s'au împrăștiat.

ȘTIRI POLITICE

CHESTIA AUTONOMIEI PROVINCIALE

și partidul național-țărănesc

Cluj 16.— Se cunoaște interviewul acordat de d. Sever Bocu ziarului „Ellenzek", prin care aprobă broșura d-lui Romulus Boilă despre autonomia provinciilor.

D. Bocu recunoaște că în partidul naț.-țăr. ideia aceasta e considerată ca prematură, dar foarte mulți o susțin și trebue luată o atitudine fățișă pentru obținerea autonomiei.

*

Oficiosul naț.-țăr. „Patria" publică un comunicat prin care arată că partidul național-țărănesc este pentru descentralizare administrativă, dar nu pentru autonomie provincială.

*

Se crede că atitudinea d-lui Sever Bocu va avea urmări pentru d-sa, aplicîndu-i-se sancțiuni de către direcția partidului.

E vorba a i se lua șefia politică a Banatului urmând a fi înlocuit probabil cu d. Caius Brediceanu, actual ministru al țării la Viena.

*

In cercurile politice din Cluj a provocat senzație faptul că fostul ministru d. Emil Hațiegan a fost invitat la Palat. D. Hațiegan a plecat imediat la Sinaia, iar ieri a fost primit în audiență de Rege.

*

București 16.—Comitetul central al tineretului naț.-țăr. a fost convocat pentru Joi, în ședință extraordinară.

La ședință vor participa și d-nii I. Mihalache și Virgil Madgearu.

Excroc arestat

București 16. — Siguranța a arestat ieri pe vestitul excroc internațional Iosif Leon Stern, din Viena.

Individul se dădea reprezintantul unor case industriale și exeroca pe comercianți.

In acest chip a dat multe lovituri, încasând sume importante.

Criminalul de lângă Budapesta

a fost identificat

și este urmărit în Cehoslovacia

Budapesta 16. — Poliția a pus in urmărire pe mecanicul Martin Leipzig, în etate de 26 ani, considerat cu multă siguranță, că ar fi autorul înfrozitorului atentat dela Bia-Torbagy.

Scrisoarea găsită la locul atentatului a fost examinată în arhiva poliției și s'a constatat că scrisul este identic cu al lui Martin Leipzig.

Mecanicul activează de 7 ani în mișcarea comunistă și a luat parte la mișcarea din Viena.

Sunt indicii că Leipzig a trecut în Cehoslovacia, prin punctul de graniță Homorod.

Fotografia lui a fost trimisă autorităților cehoslovace, pentru a se proceda imediat la arestare.

INFORMAȚIUNI

x **Bisericești.**— Călugărița Agapia Vălasia, a cerut Mitropoliei autorizația să plece la Ierusalim pentru a se închina la Sfț. Mormânt. I. P. S. S. Mitropolitul Pimen a aprobat această cerere.

— In urma cererei ministerului instrucțiunei, protopopii din județe au inceput să înainteze Mitropoliei tablorile preoților și cântăreților care au servit biserica timp de 25 ani efectiv.

Aceștia urmează să fie decorați.

— La cancelaria Mitropoliei. se întocmește bugetul pentru gradațiile preoților din Eparhia noastră pe anul viitor.

— Parohia Cut din jud. Neamț, a intervenit la Mitropolie pentru aprobarea unor liste de subscripții pentru realizarea unui fond necesar terminării bisericei din satul Dumbrava Roșie, deoarece suma pusă la dispoziție de către enoriașii acestei parohii, s'a terminat.

— S'a făcut o nouă intervenție de către Mitropolie, la ministerul cultelor, pentru achitarea salariilor preoților pe lunile Iunie, Iulie, August și Septembrie.

— Preotul Anton Corbu din parohia Arama-Iași, și-a înaintat demisia pentru a-și aranja drepturile la pensie.

x Prefectura de județ a primit astăzi o adresă din partea ministerului de interne, prin care înștiințează că întrucât ministerul de finanțe n'a stabilit încă normele după care vor rămîne să fie incadrați în viitorul buget (1932) funcționarii statului, și ai regiilor Autonome, atât în cadrul activ cât și în cel auxiliar, — scoaterea la pensie a funcționarilor in cauză, a fost deocamdată oprită.

x **Spărgător periculos** — Am anunțat arestarea la Tg. Frumos a faimosului spărgător Ițik Finkelstein.

El este urmărit de diverse parchete, între care și parchetul de Sibiu pentru furtul de 800.000 lei comis la așezămintele Mitropoliei ortodoxe a Ardealului.

D. Grigore Botez cercetează cu abilitate, pentru descoperirea complicilor.

Nu-i exclus ca Finkelștein să fie membru al bandei bucovinene conpasă de frații Muha.

x Ministerul agriculturei și domeniilor a luat dispoziția că numai până la 1 Octombrie se mai eliberează permisele de vânătoare pe anul curent.

x **Școlare** — La revizoratul local școlar, se așteaptă tabloul general al detașărilor și numirilor din învățământul primar.

Detașările, din jud. Iași, au fost aprobate de minister așa cum au fost propuse de d. revizor școlar Chirițescu.

— Numirile din seziunea acesta a normaliștilor, se fac în mod provizor, posturile lor urmând să fie publicate vacante, la data prevăzută în lege. Unii dintre aceștia, care vor indeplini condițiunile de titulari, vor fi confirmați de minister.

— In jud. Iași n'a luat ființă nici un post nou în învățământul primar.

— Ministerul a luat decizia că acei învățători cari vor absenta dela catedră 30 zile fără a motiva, vor fi considerați demisionați.

x *Doamna Margareta I. Roiu și copiii*, mulțumesc din tot sufletul prietenilor, și cunoștințelor, cari le-au adus sprijinul afecțiunei lor adevărate în durerea nemărginită ce au încercat prin pierderea soțului și tatălui iubit mai presus de ori ce

Lt. Colonel Ion Roiu

x Ministerul instrucțiunei a confirmat numirea definitivă în postul de secretară a revizoratului local școlar, a d-nei Elena Vintilă.

x **Spectacolele Bulow.**—Marți 22 crt. incepe la teatrul „Trianon" ciclul de spectacole dat de marele actor Iosef Bulow. Se reprezintă puternica piesă „Periferie" de autorul ceh Frantisek Langer.

Bulow, deține rolul apașului Franzi; Liuba Kadison pe acel al prostituatei, iar Leo Kadison are o apariție interesantă în rolul judecătorului.

Spectacolul se oferă într'o montare stilizată..

x Vineri 18 crt. ora 3 d. a. are loc la prefectura de județ ședința delegației Consiliului județean.

x Duminică are loc inaugurarea sălei de sport a Casei de Sfat și Cetire a ceferiștilor ieșeni.

D. general Ionescu, directorul general c. f. r. a delegat pe d. ing. Emil Nițescu, directorul Exploatărei locale, să-l reprezinte.

x D. General Moruzi, inspector general de cavalerie, a sosit în localitate.

x D. căpitan Hociu a luat azi dimineață comanda legiunei de jandarmi.

x Pe când căruțașul Huțu din Bivolari se afla în hală, un hoț i-a furat un geamantan din căruță.

x La secția doua a tribunalului se judecă astăzi după amează procesul studenților C. Cazacu și Ifrim Lucovici, acuzați de spionaj.

In aceiaș secție se va judeca și procesul comuniștilor Aronovici Gherș, Abramovici Iancu, Șteimberg From, Herșcu Iosub și Șneier Lazăr, acuzați de agitații subversive.

x Parchetul de Botoșani a arestat pe căruțașul Dumitru Săndulеac. Acesta este acuzat că fiind angajat să transporte niște marfă a tăbăcarului Azrielovici, a vândut marfa și și-a însușit banii.

Deasemenea mai este învinuit că și-a reținut 10,000 lei dela Iosif Beral din Botoșani, pentru care trebuia să cumpere marfă.

x Lucrătorul ceferist Sofican Nicolaie din str. Salciei No. 25 a reclamat poliției că proprietarul său Const- Meicluc il terorizează, încercând să-i devasteze casa, pentru a-l sili să se mute, deși chiriașul i-a plătit chiria.

Contele Bethlen divorțează?

Arad 16 — Se află din Budapesta că contele Ștefan Bethlen, fostul prim-ministru al Ungariei a decis să divorțeze.

Contele Bethlen

Deocamdată el a părăsit căminul, mutându-se provizor la locuința fostului ministru Gömbos.

Se afirmă că contesa Margareta Bethlen va părăsi Ungaria, ducându-se în America unde va ține o serie de conferințe.

De închiriat sau de predat

în condițiuni avantajoase vechiul și cunoscutul magazin de instrumente muzicale MICHELSOHN din str. Lăpușneanu No. 17.

Doritorii se pot adresa pentru orice informațiuni in strada Lăpușneanu No. 17.

Răspânditorii de zvonuri alarmiste

vor fi urmăriți cu severitate

Ministerul de interne a fost înștiințat că în diferite cafenele din oraș, circulă agenți care împrăștie svonuri neintemeiate cu privire la situația economică a țării.

Aceste zvonuri alarmează publicul și provoacă perturbări în viața noastră economică.

Ministerul de interne a dispus ca să se ieie măsuri pentru supravegherea tuturor localurilor publice.

Oricine va fi auzit discreditând situația financiară a piețli sau împrăștiind zvonuri false, care pot provoca panică, vor fi dați în judecată pentru alarmism.

D. inspector Ovidiu Măcelaru, șeful siguranței Moldovei, a instruit în acest senz personalul polițienesc.

Dealtfel în localitate s'au și produs trei arestări de comercianți care au discutat la cafeneaua „Traian" situația economică și susțineau că...e dezastruoasă.

Ei au fost înaintat justiției și dați în judecată pentru alarmism. Astăzi se va judeca opoziția parchetului impotriva eliberărei lor

Ministerul cercetează

felul cum se încasează impozitele

București 16.— Ministerul de Finanțe a primit plingeri că în unele județe, organele fiscale fac urmăriri abuzive, punând sechestru pe recoltele aflate pe câmp, și procedând chiar la vânzări silite.

Ministerul a cerut Administrațiilor Financiare să-i comunice în timp de 3 zile dacă aceste plângeri sânt adevărate, deoarece faptele citate depășesc dispozițiile ministrului.

ORA 3

GROAZNIC ACCIDENT

DE AVIAȚIE

Avionul Paris-București s'a prăbușit în jud. Mehedinți — Sase persoane carbonizate

București 16.— Un îngrozitor accident de aviație s'a întâmplat azi dimineață pe teritoriul județului Mehedinți.

Un avion Fokker, cu trei motoare, care face cursa Paris-București s'a prăbușit dela o mare înălțime.

Pilotul, radiotelegrafistul și cei patru pasageri au fost complect carbonizați.

*

Avionul aparținea societății Cidna, fiind construit în uzinele franceze „Flèche d'Orient".

Aeroplanul plecase aseară din Belgrad. El venia dela Paris și a făcut escale la Praga, Viena, Budapesta și Belgrad.

Cum s'a produs nenorocirea

După plecarea din Jugoslavia avionul a fost în legătură radio-telegramă cu aerodromul Băneasa.

La un moment dat însă, legătura s'a întrerupt. S'a bănuit atunci că aparatul se află în primejdie.

Deasupra județului Mehedinți, avionul a avut de luptat cu o furtună grozavă. La un moment dat, aripa dreaptă s'a rupt.

Pilotul nu mai putea fi-stăpân pe aparatul care și-a pierdut echilibrul.

Aeroplanul s'a prăbușit vertiginos. In cădere rezervorul de benzină a făcut explozie și avionul sa aprins.

Aparatul a căzut pe teritoriul comunei Corza, lângă stația Tâmna, între gările Prunisor și Strehaia.

Cine sunt victimele

De sub dărâmături au fost scoase șase cadavre complect carbonizate.

Victimele sânt: pilotul sârb Gloditci, în etate 27 ani; radiotele-grafistul Daniel, francez; Karl Sternberg, administratorul delegat al soc. „Bonicot" din Viena, în vrâstă de 50 ani; avocatul dr. Gruner din Berlin; Poli din Belgrad și Martinot din Paris.

Ultimul mesagiu al avionului a fost trimis din dreptul comunei Cazane și avea următorul cuprins:

„Din cauza furtunei, am făcut două ore și jum. dela Belgrad. Facem viraje deasupra comunei Cazane. Norii sînt jos".

*

Avionul era așteptat să sosească aseară în București. La început se credea că aparatul și-a terminat benzina și a trebuit să ateriseze forțat.

Dar azi dimineață aeroportul Turnu-Severin a telegrafiat știrea groaznicului accident.

La locul nenorocirii au plecat imediat d. Senesse, agentul general al soc, „Cidna" din București și un delegat al ministerului de externe.

*

Pilotul Gloditci era un aviator rutinat. El a preluat conducerea avionului la Belgrad. Pilotul a mai suferit anul acesta un accident lângă Turnu-Severin, unde s'a ales cu leziuni ușoare.

El se afla de patru ani în servicinl soc. Cidna.

Radiotelegrafistul Daniel era cel mai bun specialist al aceleiaș societăți.

Avocat dr. Grüner din Berlin, în vrâstă de 32 ani, își luase doctoratul abea anul trecut.

D. Karl Sternberg e un cunoscut comerciant din Viena. El este căsătorit și are doi copii.

Grunner și Sternberg erau așteptați de d. Gustav Kaufmann, directorul băncii de depozite și scompt din București, care l-a rezervat două camere la hotel Athenée-Palace.

Consiliul de Ad-ție a societății de binefacere și ajutor reciproc Sf. Cruce Iași aduce la cunoștința tuturor membrilor și prietenilor încetarea din viață a membrului inițiator, fost președinte, casier etc.

C. Cărămidariu

in etate de 67 ani

și îi roagă a participa la înhumarea corpului defunctului ce va avea loc Joi 17 Septemb. a. c. la Cimitirul Eternitatea.

Carul funebru va pleca dela locuința def. din str. Adunați No. 23 bis. Comitetul

DAME françaises cherche place dans bonne famille près d'un enfant. S'adresser au journal.

DE VÂNZARE o trăsură de un cal și o vacă de rasă bună. A se adresa str. Bădăreu 15.

DOCTORUL
R. DAMSKER
str. Ghica-Vodă No. 44-46
consultă zilnic
MEDICINA INTERNA
SIFILIS și
GENITO-URINARE
ntre orele 8-11 a. m. și 3-7 p. m.
Diathermie și băi de lumină

ANUL XXVII No. 7314

ABONAMENTE

Lei
"
"
AT
IAŞI.-

3 LEI EXEMPLARUL

OPINIA

ZIAR POLITIC COTIDIAN

VINERI 18 SEPTEMBRIE 1931

ANUNCIURI
se primesc la toate
AGENŢIILE DE PUBLICITATE
şi la
ADMINISTRAŢIA ZIARULUI
Iaşi. — Strada Lăpuşneanu 37

Telefoane: Redacţia 391, Administraţia 394, Serviciul de noapte 367

Fundaţiunea „Regele Ferdinand I"
Bucureşti
Str. Ştirbei Vodă 3
(Adm. Dom. Coroanei)

CRIZA
MATERIALĂ ŞI MORALĂ
a pensionarilor şi funcţionarilor publici

Nesfârşitele încadrări şi nesăbuitele pensionări ale funcţionarilor, redeschid cu toată gravitatea problema situaţiei lor morale şi materiale, în funcţie de posibilităţile bugetare şi de interesele superioare ale statului.

Era de prevăzut că nenorocitul sistem, ca politicianismul subordonând existenţa funcţionarilor şi chiar a pensionarilor de interesele de partid, va agrava dezastrul lor moral şi material, ba în bună parte, chiar şi interesele statului.

Funcţionarii de carieră nu au nici o vină de situaţia grea ce li s'a creiat. Dânşii, conştienţi de misiunea lor, în patriotismul lor curat, s'au râdicat cu toată tăria în congresele lor împotriva sporirei excesive a numărului funcţionarilor numiţi pentru servicii politice, combătând politicianismul — pe care ei îl cunosc în toată goliciunea lui—şi atrăgând atenţiunea diriguitorilor, despre consecinţile grave ce vor decurge asupra bugetului supraîncărcat şi asupra existenţei lor.

Urmările au fost dezastruoase prin curba de sacrificiu şi o alta ce se spune că se studiază...

Iar soarta pensionarilor este tot aşa de tristă, căci sporirea numărului de pensionari fără vreme şi a celor cum se zice... *improvizaţi*, au râdicat bugetul casei pensiilor la 4 miliarde 300 mii lei.

Iată sorgintea principală a dezastrului moral şi material al funcţionarilor şi pensionarilor, care astăzi cerşesc dreptul lor de plată pela uşile administraţiilor financiare, dela care neputând lua de cât informaţii de nesosirea *acreditivilor întârziate cu două şi trei luni*, îşi îndreaptă paşii spre băncile binevoitoare, care le scontează cu dificultăţi... sumele cuvenite plătind astfel un nou impozit de multe ori destul de serios—o **adevărată curbă de suferinţă**, —care mai că o întrece pe *acea de sacrificiu* !...

Sistemul de lărgire a cadrelor partidelor politice, prin excesul de funcţionarism şi pensionarism, este o adevărată primejdie socială cu repercusiuni serioase şi asupra vitalităţii statului şi bunei reputaţii a naţiunei noastre.

Statul are nevoie de funcţionari integri, bine pregătiţi—fiecare în specialitatea lor—şi conştienţi de chemarea şi marea lor răspundere. Să se fixeze însă odată definitiv încadrările, după necesităţi şi posibilităţi bugetare, dar să se aibă în vedere grija de asigurarea unei vieţi demne a funcţionarilor.

Să nu se uite stima şi obligaţia ce statul o datoreşte pensionarilor—foşti funcţionari de carieră—care au avut un rol însemnat la progresul României mici şi fericite de ieri, precum şi la croirea drumului de înaintare printre ruinile şi greutăţile ce ne-au lăsat războiul, la făurirea României Mari de astăzi, în luptă aprigă de refacere şi consolidare.

Să se termine odată pentru totdeauna cu sistemele nenorocite, cari creează din funcţionari şi pensionari, o armată de muritori de foame şi cerşetori pela uşele administ. financiare, compromiţându-se astfel prestigiul corpului funcţionăresc, prestigiu, fără care nu se poate concepe încrederea desăvârşită pe care cetăţenii trebuie să o aibă în reprezintanţii intereselor lor vitale, pe lângă toate organele de administraţie ale avutului ţării, avutului tuturor.

Victor Munteanu

La locul catastrofei din Ungaria

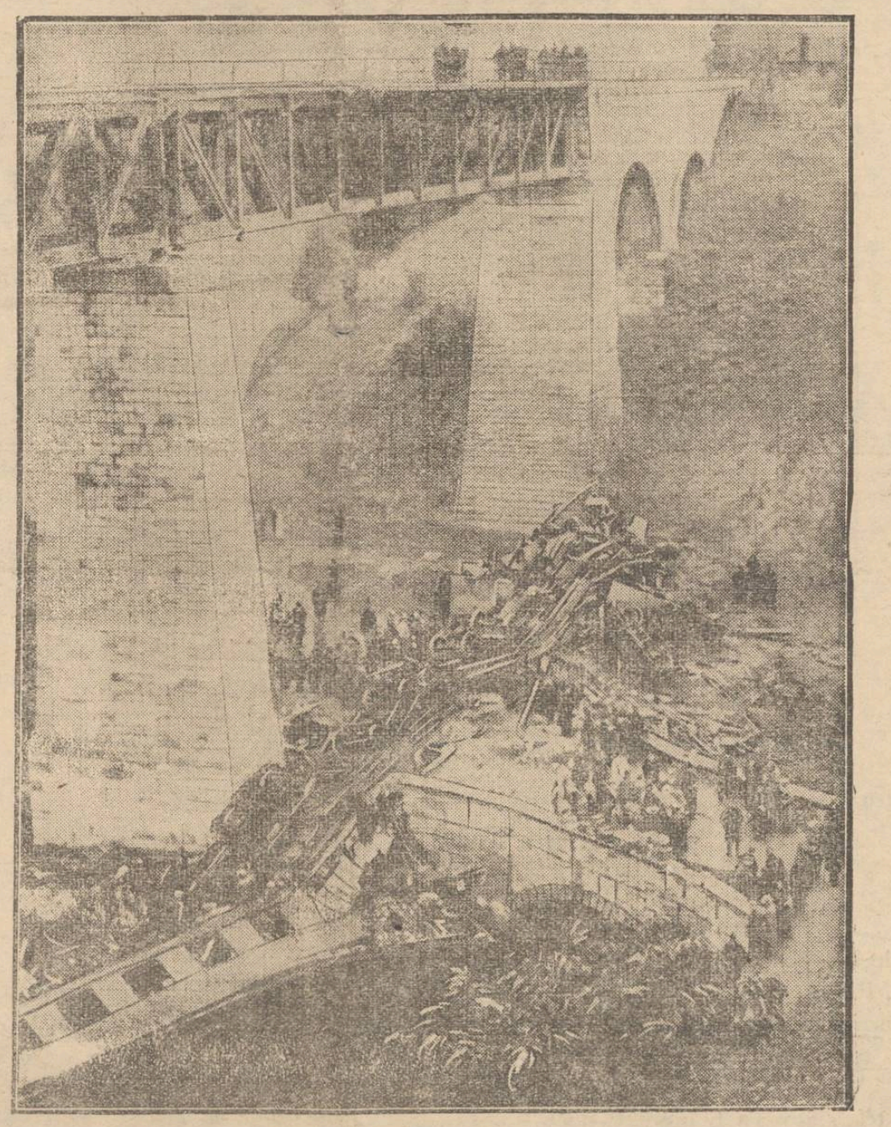

Aspectul jalnic al locului, unde s'a produs grozava catastrofă de cale ferată dela Bia Torbagy, la 30 klm. de Budapesta. O maşină internală a aruncat de pe viaduct într'o prăpastie de 40 metri, trenul Budapesta—Viena—Paris. Vagoanele s'au sfarmat complect, iar desubtruine au fost scoase 25 cadavre şi 14 persoane grav rănite.

DIN TOATA LUMEA

Un bal în faţa mortului — Cazul s'a petrecut în America tuturor cludăţenilor. James Toliwer, mare bogătaş din Buffallo (Statele Unite) a încetat din viaţă zilele trecute. El a lăsat un testament foarte original.

Printre alte ultime dorinţi, defunctul ruga ca înainte de înmormântare să se organizeze un bal fastuos, la care să participe şi dânsul, aşezat într'un fotoliu.

In cazul când această dorinţă nu-i va fi satisfăcută, atunci, întreaga avere nu va trece moştenitorilor legitimi, ci unor societăţi religioase.

Având în vedere această ultimă clauză, familia s'a grăbit să împlinească rugămintea decedatului. Mortul a fost îmbrăcat în frac şi fardat pe faţă, pentru a da impresia unui om viu. Şi în jurul lui s'a pornit un bal zgomotos, cu muzică şi dansuri.

La început petrecerea a avut un aspect sinistru, fiecare având viziunea chipului de mort. Dar încet-încet, cei prezenţi s'au acomodat cu situaţia aceasta ciudată şi balul a luat caracterul unei petreceri în toată regula. Lumea aproape uitase de cel mort.

Se pare că aceasta a şi fost intenţia defunctului. Bogătaşul american făcuse parte dintr'o ligă originală, care susţine că moartea oamenilor nu trebue să fie un prilej de durere. La moarte, familia şi cunoscuţii nu pot cinsti mai bine pe defunct decât printr'o petrecere frumoasă, care să însemne despărţirea de viaţă. Şi precum se afirmă, această ligă năstruşnică posedă astăzi numeroşi membri. Curiozităţi americane !...

*

A înălbit peste noapte — La Viena s'a înregistrat un fapt interesant, care învederează urmările ce le poate avea spaima asupra omului.

Locuitorul Wilhelm Dorner, dormea liniştit în odaea lui din strada Praterului. La un moment dat a zărit doi hoţi care se furişau în cameră. Tâlharii aveau în mâni cuţite şi revolvere.

Bietul om a încremenit în pat, şi s'a prefăcut că doarme profund. Banditii s'au apropiat de el şi observând că nu se mişcă în pat, au început să opereze în odae. Din când în când veneau lângă victima lor, cu revolverele întinse. Astfel, a trecut aproape toată noaptea şi abea în zori hoţii au dispărut, luând bani şi obiectele cele mai de preţ.

Păgubaşul, când şi-a putut reveni din amorţeală, şi-a dat seama de o consecinţă neaşteptată. Uitându-se în oglindă, a observat cu groază că înălbise complect. El avea păr bogat, mustaţă şi barbă negre. Dar peste noapte, din cauza spaimei grozave, a înălbit până la ultimul fir de păr.

Bietul om, deşi în vrâstă numai de 35 ani, dă impresia unui unchiaş de 70 ani. Şi pentrucă respectival e tocmai logodit, n'ar fi exclus ca nunta să nu mai aibă loc !...

*

Biserică, sinagogă şi moscheie — In Grecia a luat un puternic avânt o nouă sectă, care propovăduieşte înfrăţirea religiilor.

Această sectă numeră câteva mii de adepţi, care fac o intensă propagandă. Printre membrii se află şi oameni foarte bogaţi, care finanţează secta cu sumi importante. Şi în scopul propagandei se fac cheltueli mari.

Astfel, la Patras, secta a construit o clădire impunătoare, care este în acelaş timp biserică, moschee şi sinagogă. Fiecare din aceste lăcaşuri sfinte îşi păstrează caracteristicile speciale, dar sânt situate perete în perete şi întrarea e comună. Membrii sectei, creştini, evrei şi musulmani se întâlnesc laolaltă.

Dar secta vrea să ajungă mai departe. Scopul ei este de a nivela asperităţile între religii şi de a crea o singură religie pentru toată populaţia lumii: credinţa în Dumnezeul binelui, adevărului, păcii şi dreptăţii. Desigur însă, încercarea e foarte grea şi reuşita foarte nesigură...

IN PAG. 4-a
ULTIMA ORA
telegrafică şi telefonică

Sfârşitul lumii !...
Un nou caz cu preziceri fatale

In America a fost descoperită o societate clandestină, numită „Steaua Morţii", care se ocupa cu preziceri fatale. Această societate era condusă de un maniac religios, un anume Dentys Hall, om foarte bogat, care şi-a cheltuit toată averea pentru a-şi satisface mania zănatică. El avea convingerea că în anul acesta se va produce sfârşitul lumii. Maniacul spunea că a citit în stele prevestirea unui cataclism mondial.

In consecinţă, a trimis în diferite părţi ale pământului numeroşi emisari, care sfătuiau pe oameni să se pregătească de moarte. Aceştia arătau că primele semne ale dezastrului sânt inundaţiile catastrofale din China, desele cutremure de pământ şi epidemiile care se întind tot mai mult în diferite ţări. Pentru societatea macabră din America, 1931 înseamnă anul distrugerii generale. Maniacii de peste ocean prezic multe catastrofe.

Noi nu ştim ce se mai poate întâmpla până la sfârşitul anului. Ceiace ştim însă, este că anul acesta d. Iorga a venit la putere !...

Vizita celebrului actor Moissi la o clinică de femei
provoacă un proces interesant

In Austria provoacă deosebit interes următorul caz:

Celebrul actor Alexander Moissi a vizitat zilele trecute clinica de femei a spitalului „St. Johann" din Salzburg. Intr'o cameră a clinicei, se afla o tânără femeie, care tocmai trebuia să nască. Pacienta a făcut medicilor unele destăinuiri din viaţa ei intimă.

In odaia respectivă se afla atunci şi tragedianul Moissi, care a fost prezintat drept „Doctorul Alexander". Dar legea opreşte ca secretele pacienţilor să fie făcute cunoscute şi altor persoane de către medici.

Este aproape sigur că Moissi n'a avut nici un interes special in chestiunea respectivă. El venise numai pentru a vizita clinica de femei. Medicii însă au comis un delict, când l-au introdus sub numele fals de „Doctor Alexander". Vinovaţii vor fi daţi în judecată şi procesul promite a fi deosebit de interesant.

UN NOU EDISON
OMUL CU 150 INVENŢII

Ziarul „Ceske Slovo" din Praga arată că inventatorul ceh Iosef Sousedik poate fi considerat pe drept cuvânt ca un nou Edison. Dar nu numai operele, ci şi viaţa lui se aseamănă bine cu aceia a bătrânului fizician din America.

Sousedik a fost pe vremuri un ucenic de lăcătuş. Prin muncă asiduă, a reuşit să-şi construiască un atelier personal şi apoi, o mică fabrică. In timpul războiul, a realizat o avere considerabilă, fabricând motoare şi diverse obiecte tehnice. Astăzi Sousedick este proprietarul unor fabrici uriaşe, cu sute de lucrători.

Spirit ingenios, el a născocit peste 150 invenţii în domeniul electro-tehnicei. Descoperirile lui sunt patentate în diferite ţări din lume. De curând şi-a brevetat în Anglia o nouă invenţie importantă: automobilul electric. E un nou tip de automobil, pus în funcţiune de un motor cu electricitate.

Şi Sousedik lucrează mereu, vrând să-şi sporească numărul invenţiilor. Probabil că într'adevăr doreşte să ajungă la celebritatea lui Edison.

Pentru apărarea Iaşului de atacurile aero-chimice
Un apel al „Cercului anti-gaz" ieşan

Cercul Antigaz al jud. Iaşi a lansat următorul interesant apel:

Cetăţeni ai oraşului şi judeţului Iaşi.

Intr'un viitor războiu, populaţia civilă va fi tot aşa de mult expusă—dacă nu chiar mai mult ca Armata, la atacuri combinate ale aviaţiei şi gazelor otrăvitoare. In adevăr: progresele realizate de aviaţie, vor permite aviaţiei inamice să execute bombardamente (fie cu bombe încarcate cu explosiv, fie cu materii otrăvitoare) la mari distanţe în interiorul ţărei, aşa încât toată populaţia poate avea foarte mult de suferit.

In consecinţă trebuesc luate din vreme toate măsurile pentru a obţine o bună protecţiune a populaţiei civile contra bombardamentelor aero-chimice.

Chestunea protecţiei populaţiei civile contra gazelor de luptă, necesită pe lângă organizarea şi luarea măsurilor de protecţie, şi o propagandă intensă în massa populaţiei civile pentru a-i deştepta grija pregătirei de apărare contra pericolului atacurilor cu gaze.

Oraşul Iaşi va fi primul oraş ales drept ţintă în calea invaziei aeriene, pe care vor pluti negre şi ameninţătoare avioanele inamice.

Prin poziţia şi importanţa lui va fi primul ales pentru sacrificiu.

Dacă Ţara şi Armata are grija şi sufletul aţintite asupra lui, dacă aviaţia noastră va sta de straje, păzind cerul între Prut şi Nistru, orice străduinţă va fi zadarnică, dacă fiecare cetăţean nu va pune stăruinţa lui la un loc cu acea a Naţiunei intregi.

Vă chemăm conştiinţa la datorie.

Armata chemata la hotare, nu va putea apara fie care cămin în parte; nu va putea ocroti viaţa fiecăruia din cei scumpi rămaşi acasă pradă şi bombelor aeriene şi gazelor otrivitoare ce vor căuta să distrugă, nu primele linii, ci căminurile lăsate înapoi.

Această grijă revine fiecărui cetăţean în parte.

Vă vom învăţa să vă apăraţi !..

Armata şi autorităţile din Iaşi vor organiza conferinţe, cursuri cu privire la modul cum populaţia civilă se va apara de bombardamentul aerian şi de gazele otrăvitoare.

Luaţi parte la aceste conferinţe, cursuri când se vor anunţa ..

Se vor organiza exerciţi de apărare contra gazelor cu concursul echipelor militare arătându-vă ce trebue să faceţi D-stră pentru a vă apăra.

Luaţi parte la aceste exerciţii când se vor anunţa...

Pentru instruirea D-stră Marele Stat Major al Armatei, cu concursul tuturor Departamentelor, a iniţiativa şi a creiat *„Liga Antigaz"* cu sediul în Bucureşti, strada Gutenberg No. 2, care este un organ de propagandă şi strângerea fondurilor.

Liga Antigaz este o asociaţiune

(Continuare în pagina II-a)

Actualităţi politice

AUTONOMISM
... ŞI AFACERI

Acuzaţiile de autonomism şi separatism aduse partidului naţional-ţărănesc, sânt cel puţin exagerate.

Direcţia partidului a dat un comunicat în care se pronunţă pentru descentralizare, respingând ideia autonomistă. Şi atitudinea aceasta concordă cu programul partidului şi cu reforma administrativă a fostului guvern naţional-ţărănesc, — reformă care nu tăcea realitate nici macar din descentralizare.

Ideia autonomistă este însă susţinută de doi fruntaşi nat.-ţăr. ardeleni: Romulus Boilă şi Sever Bocu. Şi e curios că tocmai aceşti doi domni vor autonomia provinciei unde îşi exercită operaţiunile politice şi de alt soi.

E uşor de închipuit că dumnealor sânt amăriţi de amestecul parchetului în afacerile lor particulare. Şi atunci, întrebarea firească: voesc autonomie ca să nu plătească amenzi de milioane pentru contrabande, sau să nu fie întrebaţi cum realizează zeci de milioane în doi ani? Voesc o „autonomie a afacerilor", într'o regiune scoasă de sub control?

Ar fi comică agitaţia d-lor Boilă şi Bocu, dacă ei n'ar fi fruntaşi ai mişcării ardelene şi foşti înalţi demnitari în stat. Fiindcă au însă această calitate, pricinuesc răul că compromit ideia de descentralizare şi-i întârzie realizarea chibzuită şi cinstită.

X.

Recenzie

Anuarul şcoalei normale „Vasile Lupu" din Iaşi
pe anul 1929—1930

Foarte puţine şcoli din ţară publică anuare.

Un anuar implică din partea profesorilor o iniţiativă vioaie şi o selecţie printre dânşii. Şcoala normală „Vasile Lupu", având în sânul ei profesori ca D-nii T. Hotnog — directorul şcoalei —, R. Manoliu, dr. Şt. Bârsănescu, M. Botez şi alţii şi bucurându-se de preţiosul concurs al D-nilor C. Meissner, M. Sadoveanu, Gh. Ghibănescu şi D. Cadere, îndeplineşte cu prisosinţă cerinţele inerente alcătuirii unui bun anuar.

Prin anuarul de faţă, şcoala normală inaugurează al cincilea buletin, deci al cincilea an de străduinii şi sacrificii.

„Ca şi anuarele precedente, anuarul de faţă îşi propune aceleaşi scopuri: de a înfăţişa o icoană a vieţii şcolii pe anul şcolar 1929—1930 cu contribuţiile culturale ale corpului profesoral şi ale unora din foştii profesori şi foştii absolvenţi ai şcolii".

Acesta-i programul anuarului, anunţat în prefaţa lui.

Din cele de mai jos vom constata că profesorii şcolii şi-au dus la îndeplinire cu succes scopul propus.

*

Ca şi în buletinele precedente, d. V. Petrovanu schiţează evoluţia istorică a şcolii. De data aceasta, oprindu-se asupra intervalului de timp dela 1874—1878, d. Petrovanu schiţează activităţile directorale ale poetului junimist Samson Bodnărescu şi ale lui Gr. Petrovanu.

In acest istoric, scos din arhiva şcolii, întâlnim şi rolurile jucate de T. Maiorescu, M. Eminescu, filologul P. Cujbă, etc.

Istoricul d-lui Petrovanu, pe lângă importanţa în sine mai constitue o preţioasă contribuţie la istoria literaturii române.

Două simţite articole publică d-nii C. Meissner şi M. Sadoveanu.

Urmează apoi articole semnate de d-nii D. M. Cădere, Gh. Ghibănescu, Radu Manoliu, Iulian Rick Dr. Şt. Bârsănescu, T. Hotnog, Valse roumaine de M. Barbu, Const. Rollea, etc.

Anuarul se termină cu judicioase însemnări literare de d. R. Manoliu şi cu expunerea întregei activităţi a instituţiei pe anul şcolar 1929—1930. Luc.

Noul palat al telefoanelor din Bucureşti, a cărui construcţie a şi început.

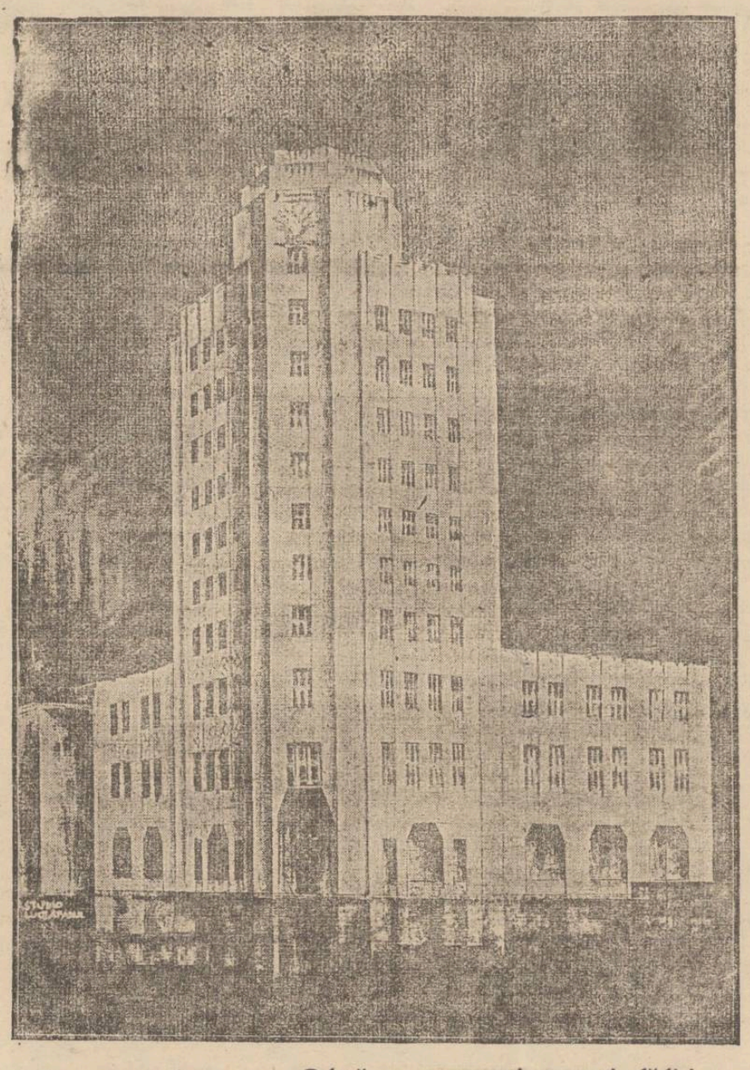

Acesta este primul proect al vastului program pe care Societatea Anonimă Română de Telefoane l'a plănuit pentru Bucureşti şi întreaga ţară.

AUTORIZAŢIA pentru construirea nouei clădiri a centralei telefonice, a cărei înălţime va fi de 10 etaje cu o suprafaţă de 6.500 m² pentru biurouri, a fost obţinută. Lucrările vor începe imediat. Intregul imobil va fi întrebuinţat numai pentru serviciile Societăţii.

Noua centrală — în întregime automată — va ocupa 3 etaje. Restul spaţiului este rezervat diferitelor departamente ale Societăţii.

Această centrală telefonică va fi prevăzută cu instalaţiunile necesare pentru 40.000 numere.

Odată cu construcţia acestei clădiri, se va progresa cu lucrările instalaţiilor exterioare din întregul oraş. Când clădirea şi instalaţiile exterioare vor fi gata, oricine, în orice parte a oraşului, va putea obţine instalarea unui telefon.

Construcţia acestui imobil este primul şi cel mai important pas al vastului program de construcţie pentru Bucureşti şi întreaga ţară. Frumuseţea construcţiei şi amenajarea modernă a acestui palat este o dovadă perfectă a dorinţei sincere a Societăţei Anonime Române de Telefoane de a da Ţării cel mai bun serviciu telefonic în condiţiunile cele mai economice posibile.

SOCIETATEA ANONIMĂ ROMÂNA
DE TELEFOANE
STR. BURSEI, 5 — BUCUREŞTI

VIZITAŢI PAVILIONUL SOCIETĂŢII ANONIME ROMÂNE DE TELEFOANE
DIN EXPOZIŢIA INTERNAŢIONALĂ DE AERO-AUTO-RADIO-ELECTRICITATE

MARE INCENDIU IN NICOLINA

Trei clădiri distruse. — 12 familii sinistrate. — Un comerciant arestat

Un puternic incendiu s'a declarat astă noapte în cartierul Nicolina.

*

Pe la ora trei noaptea trecătorii din str. Nicolina au observat flăcări mari ieşind din casa cu No. 4, ocupată de locuitorul Moise Finchelstein.

Imediat s'a dat alarma. Locatarii treziţi din somn au ieşit în stradă în costume sumare.

Casele fiind legate între ele, focul s'a întins cu furie, cuprinzând imobilele vecine.

Panică

Printre locuitori s'a produs panică mare. Printre ferestre şi balcoane mobilele erau aruncate în stradă. Sinistraţii plângeau şi ţipau.

Operaţiile de salvare mergeau foarte anevoios. D. chestor Teodoru, care a sosit la faţa locului, a organizat imediat echipe de poliţişti pentru ajutorarea locuitorilor.

Proporţiile focului

Intre timp au sosit toate secţiile de pompieri, care sub conducerea d-lui căpitan Anghelescu şi lct. Sotir, au început lucrările de localizare.

Trei clădiri cuprinse de foc erau o mare de flăcări. După două ceasuri de muncă încordată, incendiul a putut fi încercuit.

Cine sunt sinistraţii

La faţa locului se aflau d-nii chestor Gh. Teodoru, comisar Mircescu, şeful circ. a doua, comisar Em. C. Vasiliu dela biroul judiciar şi comisar ajutor Costea, care au început imediat cercetări.

S'a stabilit că focul a luat naştere dela locuinţa d-lui Finchelstein. Au ars trei corpuri de case, care erau proprietatea d-lor Solomon Dulce Zisserman, Moritz Dulce şi a d-nei Ana Goldschlegher.

In imobilul d-lui Solomon Dulce Zisserman locuiau Nuhăm Leibovici, Şmil Goldenberg, Burăh Pascal, I. Rascal, Isac Moscu, şi Moritz Veisenfeld. Toţi au suferit pagube mari.

Imobilul d-lui Moritz Dulce era ocupat de brutăria acestuia, care a fost distrusă în întregime.

Imobilul d-nei Ana Goldschlegher, nimicit aproape complect de foc, era ocupat de Moise Finchelstein, sucursala fabricei Martin Buchholtzer, Soficu Ille şi Haia Schwarţ.

Prăvăliile de la parter au putut fi golite la timp.

Deasemenea s'au putut salva din sucursala Buchholtzer 16.000 lei şi numeroase haine. Din brutărie s'au scos saci de făină care se aflau în depozit.

Bănueli

Cercetările au continuat apoi la comisia doua sub conducerea d-lui comisar Mircescu.

S'a stabilit că Moritz Dulce, Solomon Dulce-Zisserman, Ana Goldschleger şi Moise Finchelştein erau asiguraţi la soc. „Dacia". Restul, nu erau asiguraţi.

Fiind bănueli că focul ar fi fost fost pus, Moise Finchelştein a fost reţinut la poliţie.

El va fi înaintat astăzi parchetului. S. MAUR

Omul fără gură

La Londra s'a sinucis tânărul Gabriel Mannes, cunoscut subt denumirea de „omul fără gură".

Acesta se născuse fără orificiul bucal. El a fost examinat de cei mai renumiţi medici din Anglia, dar nimeni nu i-a putut veni în ajutor. Un chirurg din Londra a încercat să-i facă o gură artificială. Pacientul însă nu putu mesteca mâncarea şi deaceia operaţia n'a avut niciun rezultat practic.

Nefericitul era hrănit prin injecţii şi pe cale anală. Astfel a ajuns până la vrâsta de 27 ani. Dar viaţa fiindu-i un chin nesuferit, a hotărât să se sinucidă.

„Omul fără gură" s'a aruncat în stradă dela al noulea etaj al casei unde locuea şi a fost găsit strivit pe trotuar.

Un proces interesant

la Botoşani

Parchetul de Botoşani a terminat cercetările în legătură cu reclamaţia d-lor J. Uroianu, P. Irimescu şi N. Gheorghiu din Botoşani contra d-nei Mathilda Ghica-Deleni, acuzată de abuz de încredere.

In calitate de conducători ai Băncii Poporului, ei au împrumutat dela d-na Ghica suma de 800,000 lei. După câtva timp, Banca fiind în jenă, d-na Mathilda Ghica, pentru a se îndestula, a cerut şi polite de garanţie semnate personal de cei trei conducători.

Puţin mai târziu, d. Jean Ursianu, care era de fapt conducătorul băncii, a putut plăti cu banii băncii cele 200.000 lei pe care-i garantase personal. Ceilalţi neputând plăti, au fost acţionaţi în judecată cambială de d. Strul Pascaru, proprietarul cinematografului „Sidoli" din Iaşi, la care d-na Ghica scontase poliţele.

Reclamanţii arată că n'au putut fi traşi personal la răspundere, întrucât ei n'au iscălit acele polite decât în calitate de conducători ai Băncii Poporului, azi falită.

Tribunalul însă a admis acţiunile cambiale.

Parchetul de Botoşani, după o lungă cercetare, a clasat reclamaţia contra d-nei Mathilda Ghica-Deleni. *Noel*

INFORMAŢIUNI

x *Ziarul „Curentul" anunţă că d. Gr. Filipescu şi-ar fi dat demisia din postul de prefect al judeţului Ilfov.*

x Aseară a avut loc o şedinţă a comitetului societăţii „Vidra", sub preşedinţia d-lui Nicu Stanciu. S'au luat dispoziţiunile necesare, pentru marile vânători, pe care această societate le va organiza la iarnă.

x Şoselele târguşorului Bivolari şi cele două poduri de peste Solonez deveniseră impracticabile.

Din iniţiativa comunei s'a pornit o radicală refacere.

Lucrările se execută sub supravegherea d-lui V. Capraru, Primarul comunei Bivolari.

x Doctorul **BRENER** *specialist mamoş*, boli de femei, consultaţii de la 2 până la 4 p. m.

Mulţumir : Publică

Aduc şi pe această cale **viile mele mulţumiri** d-lui doctor *Cazac Averbuch* care printr'o muncă şi sârguinţă până la sacrificiu **mi-a salvat** copilul de la o boală grea.

Il recomand călduros tuturor.

LIZA GOLDENTAL
str. Armeană 12

PUBLICAŢIUNE

Se aduce la cunoştinţa celor interesaţi, că în ziua de **25 Septembrie 1931**, se va ţine a II-a licitaţie cu oferte închise, la Liceul de fete Oltea Doamna din Iaşi strada Muzelor No. 6, pentru procurare de alimente (carne, pâine, lapte, coloniale şi legume) necesare căminului pe anul şcolar 1931—1932.

Licitaţia se va ţine în cancelaria comitetului în ziua mai sus arătată orele 5 p. m., cu oferte închise înaintea comisiunei.

Concurenţii sunt obligaţi a depune odată cu ofertele lor şi garanţia cerută de art. 92 din Legea contabilităţii publice.

Caetul de sarcini şi condiţiunile de predare se pot vedea la cancelaria şcoalei în toate zilele de lucru între orele 3—5 p. m.

Preşedintele Comitetului şcolar al Liceului „Oltea Doamna"
General Dr., SAVA GOIU

Eftin şi Bun

găsiţi la tapiţeria Modernă

Lei 250 somieră de pat
Lei 350 divan fără ladă
Lei 550 dormeză fără ladă
Lei 750 dormeză cu ladă
Lei 950 divan cu ladă modern
Lei 1450 canapea lustruită cu oglindă

Toate acestea sunt foarte bine lucrate; cercaţi şi vă veţi convinge. Ambalez mobile, aranjez perdele. Chemat prin c. p. vin la onor client pentru orice comandă sau reparaţii. **GH. GHERSON**

Str. Sf. Lazăr 19 vis-a-vis de Fabrica de Oglinzi, lângă Plevna

SPORTUL IEŞAN

Concurs de tennis

In zilele de 25, 26 şi 27 Septembrie a. c., va avea loc, pe terenurile de tennis aie „Strandului Iaşilor", concursul de toamnă, organizat de către „Tennis Club Iaşi".

Se va juca în două categorii.

Taxa de participare este de 100 lei de persoană, pentru o categorie, şi 150 lei pentru ambele categorii.

Atât amatorii din localitate cât şi cei din provincie, sunt rugaţi a se înscrie cei mai târziu până la 23 Septembrie, depunând, odată cu înscrierea, şi taxa de participare, cu indicaţiunea categoriei în care va concura.

Inscrierile pentru concurs se primesc la Librăria „Cartea Românească" din str. Lăpuşneanu No. 6 şi la cassa Strandului.

Jean Grünberg

oferă trăsuri
Cu un cal cu Lei 70
Cu doi cai „ „ 130
pentru înmormântări evreeşti
str. I. C. Brătianu 147

DOCTOR
Mendel Avram
— Medic de spital —
Consultă zilnic între 8—10 dimineaţa şi 3—7 p. m.
BOLI CHIRURGICALE, BOLI DE FEMEI, NAŞTERI, VENERICE
Iaşi, str. Costache Negri 15
Deasupra farmaciei Margulies)

UN PRACTICANT DE TRIBUNAL

fură corpuri delicte

Bârlad 17.—Parchetul de Tutova a înaintat Cabinetului de Instrucţie pe tânărul C. Creangă, fost practicant la Tribunalul local. Acesta e acuzat că a furat din magazia corpurilor delicte, mai multe revolvere şi alte arme, pe care le-a vândut.

Dl. judecător de instrucţie N. Angheluţă, face cercetările.

Sandu

Spectacolele zilei

Unde mergem astăzi?..

17 Septembrie

Teatrul Pomul Verde.— *Relache.*

Teatrul Cinema Sidoli. — *Regele şmecherilor* cu *Georges Milton*. Al doilea film: *In luptă cu infernul* cu *Carlo Aldini*. Jurnal sonor românesc.

Cinema Trianon —*Majestatea sa Dragostea* cu *Käthe von Nagy, Franz Lederer* şi *Gretl Theimer*. Al doilea film: *Omul din Texas* cu *Garry Cooper*. Jurnal sonor Paramount şi Mickey desene animate.

Cinema Elysée.— *Soţie trădătoare* cu *Monte Blue, Betty Compson* şi *Davey Lee*. Al doilea film: *Cum să te faci iubit* cu *Louise Fazenda*.

Cinema Ghelţer — *Sonny Boy* cu *Al. Jolson*. Al doilea film: *Tată şi fiu* cu *Jack Holt*. Complectări: *Cavaleria rusticană* şi *Memoriile unui artist*.

Uzina de Electricitate.—Reprezentaţiile *Circului Royal*. Mare parc zoologic. Matineu ora 4 p. m. şi seara ora 9.

Berăria Luther (Piaţa Unirei) Renumitul Jaz Vermont. Bufet copios cu cele mai delicioase mâncăruri calde şi reci. Supeuri speciale: Bere şi vinuri din pivniţele *Luther*". Seara dancing în ritmul j azului „Vermont".

Pentru apărarea Iaşului de atacurile aero-chimice

(Continuarea din pagina I-a)

recunoscută ca persoană juridică, în baza Jurnalului Tribunaluli Ilfov S. I. Civile-Corecţional sub No. 33,425 din 7 August 1930.

Scopul acestei Ligi este de a face o cât mai intensă propagandă în massele populaţiei civile pentru a familiariza cu nevoia şi cu mijloacele de protecţie contra efectelor bombardamentelor aero-chimice, de a stimula dezvoltarea laboratoarelor şi industriilor chimice în Ţară cari au legătură cu apărarea populaţiei civile contra gazelor de luptă, de a stimula tineretul să se ocupe cât mai mult cu ştiinţele fizico-chimice, de a creia laboratoare de cercetări în domeniul gazelor toxice, de a organiza biblioteci cu literatura de acest gen, de a organiza muzee de gaze şi a mijloacelor de protecţie contra lor, etc.

Pentru a-şi atinge scopul Liga Antigaz a creiat în fiecare capitală de judeţ *„Cercuri Antigaz"* şi filiale în diferite localităţi.

Cercurile Antigaz funcţionează pe lângă Prefecturile respective. In acest scop a luat fiinţă în ziua de 9 Septembrie 1931 *Cercul Antigaz al judeţului Iaşi*, cu sediul la Prefectura judeţului.

Acest Cerc primeşte înscrierile de membrii în Liga Antigaz.

Condiţiunile de admitere ca membru în Liga Antigaz sunt următoarele:

Poate fi membru al Ligei Antigaz:

a) orice supus român, bărbat sau femeie, ajuns la majorat;

b) Orice instituţie sau asociaţie particulară, constituită conform legilor române.

Membrii Ligei se împart în următoarele categorii:

a) Membrii de drept.

b) Membrii activi, cari plătesc o cotizaţie anuală de minim 120 lei.

c) Membrii donatori, cari fac un dar Ligei de minim 5000 lei.

d) Membrii onorifici, cari au adus Ligei un serviciu însemnat.

Toţi membri au dreptul de a purta insignele Ligei.

Membrii donatori vor fi înscrişi în cartea de aur a Ligei.

Membrii Ligei sunt datori:

— Să contribue la realizarea scopului Ligii şi să respecte Statutele şi Regulamentele ei;

— Să plătească cotizaţia la timp.

— Să ia parte la adunările generale;

— Să se supună hotărârilor adunărei generale şi ale organelor de conducere.

Membrii cari doresc a se retrage din Ligă trebue să înştiinţeze în scris Liga; ei trebue, însă să fie la curent cu cotizaţiile:

Cei ce nu le vor fi achitat timp de 2 ani, vor fi consideraţi demisionaţi.

Vor putea fi excluşi din Ligă:

a) Acei cari vor avea o atitudine contrară Ligii, sau îi vor aduce daune morale ori materiale;

b) Acei care au suferit o pedeapsă infamantă, sau care şi-au compromis reputaţiunea.

Excluderea se pronunţă de comitet, prin vot secret, cu majoritatea de 2 | 3 din numărul membrilor prezenţi.

Inscrierea de membrii în Liga Antigaz se pot face la Cercul Antigaz al Judeţului Iaşi, depunând cotizaţia minim 120 lei pentru membrii activi şi minim 5000 lei pentru membrii donatori.

Cetăţeni ai oraşutul şi judeţului Iaşi.

Cu încrederea în sentimentele voastre bune şi cinstite, vă aşteptăm să ne daţi mâna de ajutor ce vă cerem, să ne daţi concursul d-stră preţios pentru această operă frumoasă.

Să ne înscrim cu toţii în „Liga Antigaz".

Să nu precupeţim nici un ban pentru apărarea aero-chimică — statul şi cetăţeanul să deschidă punga larg pentru această apărare, pentru a nu face în viitorul războiu din întreaga Ţară un imens cimitir.

Comitetul de Conducere a Cercului Antigaz al judeţului Iaşi

Notă. — Pentru orice lămuriri adresaţi-vă Secretarului Comitetului, Maiorului Silvestrovici Ioan

Pensionarii ieşeni vor pleca la Rege

dacă nu vor primi pensiile până în câteva zile

Ieri dimineaţă, încă de la orele 6, pensionarii din Iaşi, s'au prezintat la Ad-ţia financiară, unde au aşteptat câteva ore pentru a li se achita pensiile. Dar li s'a dat acelaş răspuns: „n'a sosit încă acreditivul".

Văzându-se în această situaţie, pensionarii au pornit în corpore spre prefectura de judeţ. Aici ei au fost primiţi de către d. prefect Ion Axinte, care le-a ascultat doleanţele.

Apoi d. prefect le-a promis că va face noui intervenţi pe lângă ministerul de finanţe, pentru mandatarea urgentă a pensiilor.

La plecare. pensionarii au ţinut o consfătuire, hotărând că în cazul neachitării pensiilor până în câteva zile să plece în corpore la Bucureşti. pentru a se prezinta în audienţă M, S. Regelui Carol, căruia îi voi expune situaţia jalnică şi mizeria în care se află astăzi.

Nevoile Universităţii ieşene

—D. rector Bogdan la ministrul instrucţiunii—

D. P. Bogdan, rectorul Universităţii, a plecat astăzi în Capitală, pentru a avea o întrevedere cu d. ministru de instrucţiune publică în vederea multiplelor nevoi ale Universităţii ieşene. In primul rând d. rector Bogdan va stărui să se menţie bursele ce se acordau studenţilor ieşeni.

Aceste burse au fost reduse, de încă acum câte-va luni în urmă, de la 140 câte se acordau în fiecare lună, la toate facultăţile, la... 10 burse lunar! Apoi, d. rector va mai stărui ca instituţiile universitare locale, cum sunt cantina şi căminurile studenţeşti, să nu fie neglijate, adecă să fie subvenţionate cum trebue.

Cu bugetele reduse şi ciopârţite, cum sunt acum bugetele căminurilor studenţeşti, aproape că nici nu pot fi redeschise la 1 Octombrie. Studenţimea ieşană nevoiaşă şi muncitoare, are drept la mai mult ajutor din partea tuturor. Aşa cum se prezintă astăzi situaţie, fără burse şi fără fonduri pentru întreţinerea cantinei şi căminurilor studenţeşti, ele sunt destinate să fie desfiinţate pur şi simplu.

D. rector Bogdan va arăta întreagă această situaţie tristă d-lui ministru Iorga, în acelaş timp atrăgându-i-se atenţia că profesorii universitari nu primesc salariile lor, decât cu întârzieri de 2—3 luni.

Mutarea unui dascăl

Primim:

După 10 ani împliniţi de activitate la şcoala din Galata (1921—1931), învăţătorul şi directorul ei, d. *V. Vasilachi* a dobândit mutarea la şc. Carol I (municipiul Iaşi). Se duce cu conştiinţa împăcată şi cu întovărăşirea duioasă a locuitorilor din Galata, după-ce şi-a împlinit într'un deceniu întreaga datorie de dascăl şi luminător al micuţilor cari au fost în grija sa.

Nu e lucru uşor să fi dascăl, mai ales azi, la ţară, când ai grija şi a întreţinerei şcoalei şi a lemnelor şi a tot ce trebueşte, dar d. Vasilachi a pus osteneală şi inimă în toate.

Inzestrat cu talent şi şcoală muzicală (absolvent al conservatoriului), când i-am solicitat concursul organizărei unui cor bisericesc, dintre deţinuţii dela Galata, nu s'a dat înlături, încât slujba bisericii era însoţită de cântările acestui cor care dădea răspunsurile cu preciziune, cor apreciat chiar de P.S.S. Arhiereul Grigori.

Acum dascălul nostru e avansat. E nespus de înduioşătoare amintirea dascălilor cu tragere de inimă, pentru oricine a trecut prin vr'o şcoală, privind în urmă, întrucât ca fost elev ai în al tău din sufletul învăţătorului.

D-lui Vasilachi nu-i putem oferi vre'un „banchet" (care azi, în aşa criză nu-şi găseşte locul), dar locuitorii din Galata, alături de copiii cari au trecut prin şcoala d-sale îl asigură de florile recunoştinţei lor.

Pr. F. Bodnărescu

O PIESĂ DIN REPERTORUL LUI BULOV

scrisă de un ieşan

E interesant de ştiut că autorul piesei *Chibiţul*,--ce constitue unul din marile succese ale artistului *Bulov*, — este ieşan.

D. Robinson este un modest, un prea modest dascăl de ebraică, fiu al unui rabin, tot aşa de modest.

Tânărul Robinson e un emerit ebreist, şi s'a făcut cunoscut mai ales prin traducerea în ebraică a poeziilor lui Eminescu.

Piesa *Chibiţul*, a publicat-o în revista „Foi literare" din Varşovia, de unde a cunoscut-o Bulov, care a trecut-o în repertorul său.

Robinson nu cunoaşte personal pe Bulov, — şi întâlnirea între marele artist şi autorul „Chibiţului", va fi interesantă. *Dan.*

REZULTATUL

unei expertize medico-legale

Am anunţat că *d-ra Alexandrina (Didi) Stere*, funcţionară c. f. r. a făcut cerere parchetului să dispue o expertiză intimă medico-legală, pentru a dovedi în acest mod că a fost calomniată, în legătură cu drama din str. Crucei.

Expertiza a fost făcută ieri de d-na dr. Maria Ropală-Cicherschi medic legist, şi prof. dr. I. Mironescu dela facultatea de medicină.

Rezultatul este că d-ra Didi Stere a fost găsită în stare de *perfectă virginitate*. In acest sens s'a eliberat certificatul cuvenit.

Noua lege administrativă

Alte trei inspectorate regionale

La ministerul de interne, o comisiune specială compusă din d-nii Negulescu, Alexian, şi Gruia, împreună cu secretarul general al ministerului de interne şi directorii superiori din acelaşi departament, lucrează la noua lege administrativă.

Noul proect se bazează pe vechea lege ad-tivă din 1925. Părţile socotite încă inaplicabile, vor fi anulate.

Dupu cât se pare, prin această nouă lege, regiunile vor căpăta o ampioare mai mare şi atribuţiuni mai multe.

Deasemeni s'a sugerat ideia înfiinţării a trei noui inspectorate regionale de îndrumare şi control, cu reşedinţele la Constanţa, Braşov şi Galaţi.

Astfel numărul acestor inspectorate ar fi mărit la 10 în toată ţara.

Inspectorii regionali, ca şi prefecţii de judeţ, vor fi autoritate tutelară.

Oficiul de control din ministerul de interne va fi reorganizat prin majorarea numărului primpretorilor, care astăzi este foarte redus faţă de necesităţi.

Cu privire la comitetele de revizuire, se pare că fiecare comitet va fi transformat într'un consiliu central, care va avea aceleaşi atribuţiuni ce i-au fost conferite mai dinainte.

*

Noul proect va fi depus în Cameră, imediat după deschiderea Parlamentului. *C. Vl.*

x „Chino-vinul Dr. Rătianu" cu China, Kola, Coca, Genţiană şi Glicerofosfat de Calciu întăreşte organismul dându-i vigoare. Se recomandă convalescenţilor şi anemicilor.

Depozit: Farmacia Dr. Rătianu str. Cuza Vodă 48.

In chestiunea spitalului

din Tg. Frumos

Câte-va ziare au anunţat trecerea spitalului din Tg. Frumos, care aparţine epitropiei casei Sf. Spiridon, la judeţ, sau nu ştim în care altă parte.

Prin testamentul spatarului Dimitrie Borş din Tg. Frumos, din 1 Noembrie 1851, se prevede întreţinerea unui spital în Tg. Frumos, din averea pe care spatarul a lasat'o epitropiei Sf. Spiridon. Spatarul D. Borş şi soţia sa, au lăsat casei Sf. Spiridon, moşiile Muncelul şi Dădeştii, casele şi averea mişcătoare. Toate dispoziţiile din testament prevăd ca ele să rămâe în toată sfinţenia lor, adecă nici o înstrăinare, nimic, aşa fiind voinţa ceea de pe urmă a donatorului.

Intrucât priveşte propunerea pe care au făcut'o atât prefectura de Iaşi şi primăria din Tg. Frumos de a ajuta şi grăbi redeschiderea spitalului acesta, e bine venită, pentru ca să servească populaţiunea din acele părţi, care astăzi nu are spital.

Un sindicat la Iaşi

al profesionistelor amorului

D. comisar Bobeica şeful circ. întâia, a continuat în cursul nopţei arestarea şi triarea prostituatelor.

Sunt în total vreo 350 de femei de moravuri uşoare. Multe din ele au fost duse la poliţie şi cele străine din localitate, trimise la urma lor.

*

Faţă de această „vânătoare" poliţienească. fetele au hotărât să se pue în gardă.

Ele au decis să formeze şi la Iaşi un sindicat de profesioniste ale amorului, după modelul celui existent în Bucureşti.

Ele cer însă ca să li se permită să închirieze localurile de prostituţie existente, deoarece acolo este „un vad" de mulţi ani.

Prostituatele vor convoca o întrunire, spre a pune bazele sindicatului care—precum se ştie—este permis de lege.

*

In acelaş timp însă proprietarii de bordeluri au făcut o nouă întâmpinare ministerului sănătăţii prin care cer ca să ordone redeschiderea caselor de toleranţă.

Odată cu această întâmpiare s'a mai trimis ministerului şi un memoriu semnat de 150 protistuate. Ele cer să nu fie lăsate pe drum, acuma în preajma iernii.

Rep.

INFORMAŢIUNI

x **Reparaţiile la spitalele Spiridoniei.**— Cu toate greutăţile financiare prin care trece astăzi epitropia casei Sf. Spiridon, se fac reparaţii destul de însemnate, aproape la toate secţiile din spital, atât la spitalul central, cât şi la cele din oraş. Se fac reparaţii şi modificări la clinica dermato-sifilitică, la clinica infantilă la spitalul Paşcanu etc.

Epitropia, din cauza clădirii clinicelor noi ce se construesc, este nevoită să dărâme clădirea alături de noile clinici, în care se adăposteşte personalul de serviciu al epitropiei. Aceste se va muta provizor în sub-solul clădirii noilor clinici.

Din aceleaşi motive, va trebui să se mute şi şcoala de infirmiere din ograda Epitropiei, unde este proectat să se amenajeze clinicile din spitalul central.

x D. dr. N. Vasiliu, medicul şef al judeţului a fost delegat, de către ministerul Sănătăţii, ca membru în comisiunea examinatoare a candidatelor la examenele de intrare în şcoala de moaşe, la institutul Grigore Ghica din localitate.

x De două zile continuă la Academia de muzică examenele de admitere şi de corijare. Cursurile regulate încep la 1 Octombrie.

x Inspectoratul local şcolar, a primit o adresă din partea ministerului de instrucţie, prin care se anunţă că în seziunea de toamnă, conform nouii legi, bacalaureatul va începe în dimineaţa zilei de 20 Septembrie.

x Tribunalul a infirmat eri mandatele de arestare a tinerilor Pavel Pavlovici şi Avram Avram, care au devastat geamurile profanatorului sinagogei din Bul. Brătianu.

x Tricunalul a confirmat eri mandatul de arestare emis contra elevului Goldenberg care a tras două focuri de revolver asupra d-lui Titus Patriciu.

Elevul s'a prezintat fără apărător.

x A. S. R. Principele Nicolae este aşteptat în localitate. Alteţa Sa urmează să facă o inspecţie flotilei de aviaţie.

x La începutul lunei Octombrie va avea loc la Iaşi congresul judeţean al organizaţiei naţional-ţărănist.

x *Adunarea Eparhială.* — In urma unei consfătuiri la Mitropolie, s'a hotărât ca Adunarea Eparhială, secţia ad-tivă, să aibe loc Joi 24 crt. ora 3 d. a. Atunci se vor ocupa toate parohii e rămase vacante şi se vor ratifica numirile făcute până acum.

Deasemeni, se va hotărâ şi o zi de chetă în toată Eparhia, spre a se colecta un fond pentru monumentul regilor Ferdinand şi Carol.

x Camera de punere sub acuzare a respins eri cererea de punere în libertate a comerciantului Zisu Grünberg acuzat de bancrută frauduloasă; şi a pus în libertate pe fostul avocat ieşan, Dumitru Toma, acuzat de fraude pe când funcţiona ca primar al comunei Vutcani-Fălciu.

Tot ieri a respins cererile de eliberare a comuniştilor arestaţi la Roman, anume Zaharia, Grimberg şi Herman.

x *Şedinţa Camerei de Comerţ* a fost amânată pentru mâine, când se va ţine cu orice număr de membri prezenţi.

La ordinea de zi, se găsesc chestiunile următoare:

Deziderate cu ocazia modificării legii camerelor de comerţ, stabilirea timbrului în oboare şi comunicări cu privire la şcoala de comerţ „N. V. Ştefăniu".

Dar mai sunt şi alte chestiuni interesante, pe care vor să le ridice unii consilieri.

x Părinţi îngrijiţi-vă copiii şi pe voi înşi-vă, acei care bănuiţi a avea sângele stricat, întrebuinţând „Sirop Iodoferat cu Mercur", specific, anti-sifilitic, tonic, depurativ şi curativ.

Depozit: Farmacia Werner, Iaşi Piaţa Unirei. 9

x D. Lupu Stănescu a donat spitalului „Dr. Gheierter", un interesant aparat pentru tratarea cancerului, după ultimele procedee din streinătate.

x Averescanii au convocat pe şefii lor de sectoare pentru Simbătă seara la clubul central din strada Lăpuşneanu, în vederea reorganizării sectoarelor.

x *Revizoratul şcolar ne comunică*: „Facem cunoscut tuturor directorilor de şcoli primare din oraşul şi judeţul Iaşi, că de îndată ce vor primi lămuririle pe care le expediem cu poşta de astăzi, să procedeze la alegerea directorilor".

x Funcţionarii Palatului de Justiţie nu şi-au încasat salarul pe luna Iulie, iar salariile magistraţilor sânt scontate pe trei luni în urmă la Băncile din Iaşi.

x In cercurile financiare se vorbeşte despre reînfiinţarea cartelului acidului carbonic.

Dacă nu se vor putea cartela din nou fabricele mari, atunci se vor cartela numai cele mici, spre a putea rezista concurenţei.

x *Expoziţie de pictură.*— Mâine dimineaţă la ora 10 are loc în sala „Braşcu" vernisajul celei de a opta expoziţie de pictura a talentatului pictor ieşan d. *Anton Pancu.*

D-sa expune 60 de lucrări în ulei.

Loteria pe Clase Cluj

S'au pus în vânzare bilete pentru clasa a cincea

„PROVIDENŢA" Iaşi

str. Ştefan cel Mare 36

Bilete spre vânzare se mai găsesc la Ag. Hachette, Braşcu, Librăria Şaraga şi la Strand.

+ „OLLA" GUM..?

Necesar!

„OLLA" este un cuvânt,
Cunoscut în lumea întreagă,
Numai cine l-a încercat,
Lesne e să-l înţeleagă.

x *Un ieşan cu 3 logodnice.*— La Cabinetul III instrucţie a fost cercetat ieri frizerul Parnes din Socola acuzat că s'a logodit de trei ori în Iaşi.

Ieri au fost citate la Cabinet cele trei logodnice. Ultima logodnică a arătat că a despăgubit pe celelalte două şi aşteaptă ca afacerea să se termine la justiţie, spre a putea păşi în linişte în faţa altarului.

x D. Maior Rudeanu dela consiliul de război din localitate continuă cercetările în legătură cu fraudele dela rgt. 1. c. f. r.

In ultimul timp s'au produs câteva declaraţii care vor da o nouă turnură cercetărilor.

x Serviciul sanitar a decis să facă noui razii printre vânzătorii de alimente.

In acelaş timp şi poliţia face un control sever vânzătorilor ambulanţi.

x D. col. Manolache şeful justiţiei militare din ministerul armatei, va sosi zilele acestea în localitate spre a inspecta consiliul de război.

x La 1 Octombrie se va face o mare mişcare în armată. Cu acest prilej se vor efectua mutări şi pensionări în garnizoana de Iaşi.

x *Crema Khasya* nu conţine substanţe vătămătoare ca Mercur, Bismut, Plumb. Ea hrăneşte ţesăturile pielei, evitându-vă sbârciturile. Depozit: Farmacia Pollak, str. Ştefan cel Mare.

ECOURI

x Doctorul **Sebastian Pineles** specializat la Paris şi Viena în boli de copii şi sugaci consultă zilnic 8—10 dim. şi 2—5 d. a. în str. Şcoalei de Arte 9 etaj lângă soc. Sport şi Muzică).

GAZDĂ, eventual cu pensiune pentru o domnişoară—se oferă în str. Ştefan cel Mare. A se adresa la ziar.

DAME française cherche place dans bonne famille près d'un enfant. S'adresser au journal.

PROFESOR de muzică cu reputaţie stabilită, predă lecţiuni de vioară, piano, mandolină. A se adresa la ziar sub M.

BUTOAE DE LEMN diferite mărimi, în stare bună sunt de vânzare. Adresa: Depozitul de lemne, str. Cizmăriei No. 14.

DE INCHIRIAT: *Două apartamente* a câte patru odăi, odae de bae, bucătărie şi camară pentru lemne, şi *Două apartamente* a câte două odăi şi bucătărie. Adresa: Str. Costache Negri No. 45 la proprietar.

DE INCHIRIAT casă 4 camere parchetate, atenanse, teracotă, bae, electricitate, pivniţă, grădină. Singur în curte. Informaţiuni la ziar.

DE VÂNZARE casele din str. Asachi No. 8, având 6 camere, un geamlâc mare, bucătărie, cămări, şură, pivniţă, grădină, loc gospod., instalaţie de apă şi de lumină,

Eventual DE INCHIRIAT trei camere cu geamlâc, intrări separate. Vizibile între orele 2—4 p.m.

DE INCHIRIAT dela 26 Octombrie 1931 în casele Cristea din str. Trei Erarchi No. 7, următoarele: 1) Un apartament 2 odăi şi bucătărie ocupat de d-na Vălianu. 2) Un apartament 2 odăi şi bucătărie ocupat de d-na Finckelstein. Doritorii a se adresa d-lui Gh. Vasiliu girantele imobilului în Iaşi str. Uzinei 58 ora 12—2.

De închiriat sau de predat

în condiţiuni avantajoase vechiul şi cunoscutul magazin de instrumente muzicale MICHELSOHN din str. Lăpuşneanu No. 17.

Doritorii se pot adresa pentru orice informaţiuni în strada Lăpuşneanu No. 17.

Azi la Cinema GHELTZER

rulează de la ora 2 incontinu 4 filme sonore, vorbite, cântate şi cu efecte

SONNY BOY

„Cîntăreţul Nebun"

cu Al. Jolson

Tată şi Fiu (Father und Sohn)

cu Jack Holt

Cavaleria Rusticană şi Memoriile unor artişti

IN PROGRAMUL VIITOR:

POTOPUL

Cereţi pudra

JARDIN SECRET

cu un flacon de parfum, ***gratis***

Depozit

Parfumeria „VENUS"

IAŞI

Triumfalul succes

REGELE ŞMECHERILOR

Le Roi des Resquilleurs

de Pierre Colombier

umple zilnic sala SIDOLI până la ultimul loc

In săptămâna când se reprezinta **Regele Şmecherilor** nici un alt spectacol nu-i poate rezista pentru că:

Toată lumea merge de două şi trei ori numai

la REGELE ŞMECHERILOR

Carlo Aldini şi Siegfried Arno complectează acest unic program din noua stagiune cinegrafică.

AZI LA SIDOLI

Dentista **M. Levental-**

FRIDMAN

(str. Brătianu 201, sus la farmacia Konya)

s'a reîntors din vilegiatură şi a reluat consultaţiile

Societăţii de Credit Funciar Urban Iaşi

Prin Directorul ei

Iaşi

Fac opunere la plata capitalului şi a cupoanelor dela Ian. 1931 şi viitoarele a titlurilor *Societăţei de Credit Funciar Urban Iaşi* cu No. 254,537 în valoare de 5000 lei şi No. 209,074 în valoare de de 10,000 lei ambele purtând cupoanele de Ianuarie 1931 şi viitoarele.

Am devenit proprietar al acestor titluri prin cumparare conform borderoului din 12 Iunie 1929.

Ultim cupon din Iunie 1930 mi s'a plătit de Banca Naţională Română.

Imprejurările în care mi-au dispărut aceste titluri nu-mi pot explica.

Domiciliul unde mi se vor face citaţiile prevăzute de art. 8 D. L. 3380 asupra liberărei Duplicatelor Titlurilor de purtător perdute, distruse sau furate din 1918 este în Roman strada Ştefan cel Mare No. 100 bis la Banca de Comerţ şi Industrie din Roman.

Cu distinsă stimă

MICHEL BRUCHMAYER

LA CERNAUŢI se găseşte zilnic ziarul „Opinia" la chioşcul din piaţa Unirei (halta tramvaiului, precum şi la debitele principale din oraş.

„Opinia" va satisface în mod strălucit, numeroasele cereri primite dela cetitorii ei, oferind

Noi şi mari premii gratuite în numerar

In curând amănunte complecte

ULTIMA ORĂ

Arestarea unor jefuitori de cadavre

la locul catastrofei avionului Paris—București

Turnu-Severin 17 — Pe teritoriul comunei Botoșești (jud. Mehedinți) la locul unde s'a prăbușit avionul „Fokker" Paris-București al Soc. Cidna, — spectacolul este înfiorător.

Pe platou la 4 Km. depărtare de sat, zace armătura avionului sfărâmat. A mai rămas numai carcasa metalică și cele trei motoare aruncate la vre-o 40 metri unul de altul.

Corpurile celor 6 victime sunt oribil mutilate, membre smulse, craniii sfărmate, părți de corp carbonizate. Corpurile sânt goale, de oarece hainele au fost distruse de foc.

Un trecător povestește că trecea noaptea cu trăsura, prin partea locului. Avionul avariat de furtună, s'a orientat după felinarele trăsurii, incercând să aterisezo.

Dar s'a rupt o aripă într'o cuță de pământ și avionul a făcut un salt de 80 metri. Astfel s'a produs catastrofa.

*

La locul nenorocirei a sosit cel dintâi Const. Sonți primarul com. Stănești, urmat de trei locuitori și de un jandarm.

Prima lor grijă a fost.., să jefuiască cadavrele. Din ordinul parchetului, au fost cu toții arestați. Făcându-se percheziție domiciliară, s'au găsit monede de aur și bijuterii. Primarul se apără spunând că a luat banii spre a-i ține la dispoziția celor în drept, și cu grija ca să nu-i fure alții. Cercetările continuă.

Se va suspenda aplicarea

legei pentru valorificarea cerealelor?

București 17—Fruntașul național-țărănist d. Virgil Madgearu, într'o convorbire cu ziariștii, a declarat că legea pentru valorificarea cerealelor nu a avut un rezultat favorabil în ce privește ajutorarea agricultorilor. Ba din potrivă; e o pacoste pentru agricultură.

*

Unii membri ai guvernului declară formal că proectul d-lui ministru Ionescu-Sisești avea în vedere exportul a cel mult 80.000 vagoane grâu.

Dar s'au angajat pentru export peste 70.000 vagoane, în vederea incasării primei.

Pe de altă parte prețul intern are tendințe de urcare, așa cum prevăzuse guvernul. In consecință se pregătește suspendarea legii pentru valorificarea cerealelor.

Autorii răscoalei din Austria

se plâng că au fost trădați

Guvernul austriac le confiscă averile

Belgrad 17.—Ziarul „Vremea" din Lubliana anunță că Dr. Pfriemer a fost găzduit la fratele său din Maribor. El e supraveghiat de poliție.

Dr. Pfriemer a declarat ziariștilor că lovitura de stat a eșuat fiindcă a fost trădat. Fiul lui Pfriemer precizează că trădarea ar fi opera baronului Franck care a jucat pe două tablouri și ar fi comunicat guvernului austriac planul revoluției.

*

Viena 17.— Guvernul a hotărât confiscarea averei lui Pfriemer și a contelui Stahremberg, pentru ca statul să se despăgubească cu un milion șilingi (N. R. 25 milioane lei),— sumă pe care a cheltuit-o special, cu înăbușirea revoltei.

AMÂNĂRILE MILITARE

PENTRU STUDII

București 17. — Ministerul armatei a aprobat—pe anul școlar 1931—932— amânări la încorporare pentru tinerii din ultimul an de liceu (sau școli secundare echivalente).

Cererile și actele în acest scop pot fi depuse până la 15 Ianuar 1932.

In ce privește amânările celorlalți tineri cu termenul redus (bacalaureatul și studenți), termenul pentru depunerea cererei de amânare se prelungește până la 25 Septembre inclusiv; iar pentru depunerea actelor până la 1 Decembre.

*

Știri politice

Țărăniștii-regățeni nemulțumiți

de atitudinele izolate ale ardelenilor

București 17—D-nii Mihalache și Gr. Iunian au avut o lungă consfătuire și au decis să ceară colegilor ardeleni să înceteze sistemul întrunirilor „prezidiale" și al hotărîrelor separate.

Orce hotărâri care privesc partidul sunt numai de resortul biroului central de conducere, și nu pot fi luate în reuniuni izolate prin orașele ardelenești.

Biroul central al partidului va fi convocat curând la București.

Memoriul averescan

Duminică 20 Septembrie, se va întruni comitetul de direcție al partidului averescan. Cu acest prilej, d. mareșal Averescu va face un larg expozeu politic.

In cursul săptămânii viitoare, d. Averescu se va prezinta în audiență Regelui pentru a-i înmâna un memoriu asupra situației politice și economice.

Monopolul zahărului

D. ministru Argetoianu a strâns materialul documentar, în vederea înființării monopolului pe zahăr. In această chestiune, se întocmește actualmente un ante-proect de lege.

Astăzi după amiază d. Argetoianu pleacă la Sinaia unde va rămâne până Luni. In acest timp, se va prezinta în audiență la Palat.

Poliția maghiară încearcă zadarnic

să prindă pe autorul catastrofei dela Bia-Torbagy

Budapesta 17.— Cercetările în jurul atentatului dela Bia-Torbagy au ajuns la un punct mort.

La poliție se află reținute 50 persoane, dar nu se poate stabili nimic precis în sarcina lor. Incă 11 străini suspecți au fost arestați aseară.

S'a făcut o descindere la locuința din Budapesta a părinților lui Martin Leipsik.

Tatăl acestuia este un mic burghez, fără nici o legătură cu mișcarea comunistă; și coresponda foarte puțin cu fiul său.

Câteva persoane afirmă că l-au văzut pe Martin Leipsik pe străzile Budapestei, cu câteva zile înainte de atentat.

La Ministerul de interne a avut loc o nouă consfătuire și s'au luat măsuri pentu siguranța circulației trenurilor.

Pe platoul de la Ofen s'a ridicat un catafalc uriaș, unde se vor așeza 19 cosciuge cu corpurile victimelor.

x Bătăturile le înlăturați sigur cu „Coricol".

Depozit: Farmacia Polak, str. Ștefan cel Mare.

Accident în portul Constanța

al vaporului „România"

Constanța 17 — Un accident grav a suferit ieri vaporul „România", pe când manevra în port de la dana 5 spre dana 15

Vântul puternic a rupt remorca și vaporul s'a izbit de un vas grecesc.

Vaporul „România" a fost serios avariat la pupă și necesită reparațiuni.

Accident de automobil

București 17.— Automobilul No. 10,550 condus de șoferul Moroianu, mergea ieri cu viteză pe bulevardul Pake.

La un moment dat, s'a rupt bara de direcție și mașina s'a izbit de un stâlp pe care l-a rupt.

In cădere, stâlpul a ucis pe d-na Elisabeta Ivănceanu. Șoferul se află arestat.

D. Snowden se va retrage

din guvernul britanic

Londra 17—D. Snowden, ministrul finanțelor, se va retrage din guvern.

Punctul său de vedere asupra libertății comerțului, nu se potrivește cu programul guvernului privitor la taxele vamale protecționiste.

După votarea bugetului de economii pe care l-a întocmit, d. Snowden va demisiona,

Conferință administrativă

Pentru o armonizare a tuturor serviciilor județene, d. prefect I. Axnite, a hotărât ca o dată pe lună în fiecare Sâmbătă, să aibă loc la Prefectură, conferințe ad-tive, la cari vor lua parte: pretorii cu primarii și notarii, directorul oficiului agricol, d. Constantinescu, cu agronomii regionali, căpitanii, comandanți ai legiunei de jandarmi împreună cu șefii de secții, ad-torul financiar, d. Ilie Florescu, cu toți perceptorii, medicul primar al județului, d. dr. Vasiliu, medicul primar veterinar, d. Protopopescu, etc.

*

La prima conferință care are loc Sâmbătă aceasta, se va discuta despre:

Mersul incasărilor și felul cum trebue să se facă; plantarea pomilor pe șosele; facerea drumurilor; cum trebue să se execute prestația; funcționarea asosociațiilor agricole; ad-ția islazurilor și modul de aplicare a legei de valorificare a cerialelor, timbrul pe pâine, etc.

Și pentrucă această conferință va dura mai mult, toți acei care iau parte, vor lua masa în comun, urmând ca după ameaza dezbaterile să continue.

*

Prin ținerea acestor conferințe, se urmărește o armonizare printre funcționarii județului, scutirea de corespondență precum și legătura ce se poate face cu acest prilej intre șefii de servicii și subalternii lor.

Rep.

Dela Cercul „A.m.i."

Sub președenția d-lui Ing. Tzintzu a avut loc ieri o animată ședință la cercul „Ami", asistând reprezentanții fiecărei asociațiuni: avocați, medici și ingineri, precum și ai „Automobil clubului moldovenesc" și „Cercul vânătorilor".

S'au verificat scriptele și s'a pus la curent gestiunea cercului, care va funcționa până la Sf-tu D-tru (26 Oct.), ca și până acum; la această dată expirând contractul acfual și dealminteri imobilul fiind vândut întreg la licitație chiar zilele acestea.

Până atunci co-asociațiile trebue să-și achite restanțele față de Judec. Sindic. și cele de întreținere, după cotele stabilite, apoi luându-și fiecare libertatea sa.

S-a exprimat unanima dorință, ca macar vechea și reputata formație de sub sugestivul titlu *„Ami"* ce ar trebui să devină o realitate vie, prin concursul activ și desinteresat al: avocaților, medici și ingineri, *să se mențină*, conlucrând, în alt sediu, ce se va alege și închiria ulterior.

x *Scăpați de bătături!* Un mijloc sigur și ușor pentru dtstrugerea imediată și definitivă a bătăturilor este BATURIN.

Depozit farmacia Dr. Beceanu, Piața Halei.

INFORMAȚIUNI

x *Soț acuzat de crimă.*— La parchet a sosit un denunț anonim contra gospodarului Ion Grădinaru din Vânători-Iași. Acesta este acuzat că și-ar fi bătut nevasta în chip sălbatec. Ea era gravidă în luna 6-a. Peste puțin timp femeia a încetat din viață.

Se fac cercetări pentru a se stabili întrucât denunțul este serios.

x D. David Holtzman din Bulevardul Brăteanu s'a plâns poliției că hoți necunoscuți i-au furat numeroase sticle de băuturi spirtoase din vitrină.

x Ieri s'au luat la ceartă lucrătorii Ion Cagățu și Ion Cahala de la brutăria Forșt din str. Brăteanu No, 168. La un moment dat, Cahală a lovit cu un fier pe adversarul său. Cu capul spart, Cagățu a fost transportat la Spitalul Sf. Spiridon, iar agresorul a fost condus la poliție, Cearta a izbucnit din pricina unei femei.

x *Maestrul I. Sibianu*, profesor la Conservator, s'a înapoiat în localitate, după o absență de trei luni. D. Sibianu și-a redeschis Academia particulară de muzică, în str. Cuza-Vodă 42.

x *Acțiunea chiriașilor.*—Față de criza economică în care ne zbatem, liga chiriașilor e hotărâtă să ție un mare congres în Capitală în care să se ceară reintroducerea sistemului protecționist al chiriașilor la prăvălii și reducerea cotelor actuale la locuințe.

x Comitetul școlar, cât și părinții copiilor ce li s'au împărțit cărți în mod gratuit la școala primară mixtă „P. P. Bogdan" aduc pe această cale viile lor mulțumiri d-lui primar Bogdan care a oferit cărțile.

x Mai multe văduve de război, mame nevoiașe, ne roagă să arătăm că nu și-au primit pensia— indeajuns de mizeră—, încă din luna Aprilie, ad că de aproape șase luni.

x *Organizația L. A. N. C.* a reînceput intensificarea propagandei atât în oraș cât și în județ. Sâmbătă 19 Septembrie are loc prima intrunire la sediul organizației str. V. Conta 7 când vor lua cuvântul d-nii prof. univ. Gh. A. Cuza, deputat, dr. Poliacu, dr. Romano, avocat Frangulea etc.

Asemenea întruniri vor avea loc în fiecare Sâmbătă seara la orele 7.

x **Dela Teatrul Național.** — Sâmbătă seara la ora opt jumătate, are loc deschiderea stagiunii cu drama istorică: *„Viforul"* de B. Delavrancea.

Dl. Aurel Ion Maican oferă o nouă înscenare, iar distribuția întrunește întregul personal artistic al scenii locale.

Duminică 20 crt. în matineu și seara, se joacă tot *„Viforul"*.

Marți 23 crt. se reia marele succes al stagiunii trecute *„Pottasch & Perlmutter"*.

Joi 24 crt. „Viforul", pentru a 4-a oară.

Vineri 25 crt. prima premieră a stagiunii: *„Import-Export"* comedie de Curt-Bois și Hansen.

x **Copil rătăcit.** — La chestură a fost adusă fetița Valeria Mocanu, în vrâstă de 7 ani. Ducându-se la școală, a rătăcit și nu știe pe unde să se întoarcă acasă. Tatăl ei se numește Teodor Mocanu și e căruțaș. Adresa părinților încă nu se cunoaște.

x Eri a avut loc la Sfatul Negustoresc întrunirea brutarilor.

S'a discutat chestiunea desfacerei pâinei la băcănii și cârciumi.

S'a cerut înființarea de gherete pentru vânzarea pâinii în fiecare cartier lipsit de brutării.

x PARASTAS.— Ieri s'a oficiat la cimitirul „Eternitatea" de către Pr. Ciolan, parastasul de 40 zile pentru odihna sufletului repausatului Gh. Belinschi. Au asistat familia: văduva D-na Belinschi, D-na și Dl. Ing. silv. Gheorghiu, St. Ing. Belinschi Junior, și D-na Dr. Diaca.

Deasemeni colegii regretatului silvicultor, D-nii Ingineri: C. Sava Goiu, Gh. Petrescu cu D-na, Gh. Lupașcu, Gh. M. Vasiliu, Gh. Tărnăuceanu cu D-na, Cezar Cristea, N. Stănescu, V. Teofănescu și avocat Altain.

x O delegație de cârciumari compusă din d-nii Croitoru, Leon Reischer, Lupu Basgher, Mutu Abramovici, L. Șneider, Manase Sternberg etc., a ținut ieri o intrunire la Sfatul Negustoresc.

S'a discutat despre concurența podgorenilor și s'a hotărât o consfătuire cu reprezentanții sindicatului viticol.

Atac banditesc

și mare jaf la Hârlău

Hârlău 17.— Un îndrăzneț atac banditesc a fost comis ieri în ziua mare, în centrul târgului.

Trei indivizi, mascați și înarmați au pătruns în casa d-lui Nolh Baluș, care se afla în pat bolnav.

Banditii au tăbărât asupra lui, legându-l și astupându-i gura cu cârpă. Pe urmă i-au cerut cheile dela casa de bani Victima s'a supus, și banditii i-au băgat apoi într'un cufăr. Intrând servitorul Gavril Marinoaiei în casă, a fost și el legat și băgat în același cufăr cu stăpânul său.

Hoții au furat suma de 54000 lei și câteva bijuterii de valoare, după care au dispărut.

Parchetul de Botoșani a dispus facerea unei anchete. Coresp.

x „Crema Miraculoasă" distruge petele de pe obraz, albește și catifelează pielea, dându-i o fineță deosebită și un parfum delicios. Depozit: Farmacia Dr. Rătianu Str. Cuza Vodă 48. Se trimite contra ramburs ori unde se cere.

BACALAUREATUL

IN MOLDOVA

La ministerul instrucțiunei, s'a făcut repartizarea elevilor la comisiile de bacalaureat.

In Moldova, vor fi în total 4 comisiui examinatoare și anume: *la Iași* două unde vor fi repartizați candidații din Botoșani și Vaslui, *Bârlad*, unde vor fi repartizați cei din Bârlad, Tecuci și Huși, și *la Bacău*, unde se vor prezenta candidații din Bacău, Piatra-Neamț și Roman.

Peste câteva zile se va procedă la tragerea la sorți a profesorilor ce urmează să alcătuiască comisiunile examinatoare.

Candidații vor trebui să se prezinte la comisiunile respective, ce vor fi oficial publicate în ziare.

x In urma intervențiilor mitropoliei, ministerul a acordat un acreditiv pentru achitarea salariilor preoților pe lunile Iulie și August.

x D. C. Popovici, a fost numit membru în Comitetul local de revizuire, în locul d-lui V. Vrânceanu.

ORA 3

Regele Carol sau mareșalul Pilsudski?

Cine va comanda armata polonă-română — Ce scrie un ziar sovietic

Berlin 17.— Ziarul „Turkische Post" publică o telegramă din Moscova, prin care se spune că ziarul „Krasnaja Sweada", organul armatei roșii, se ocupă din nou de vizita la Varșovia a Principelui Nicolae al României, spunând că negociațiunile pe care le-a dus Principele Nicolae la Varșovia, au fost privitoare la o chestiune foarte importantă.

Până acuma România a acceptat că, șefia armatei în caz de războaci, să fie încredințată Mareșalului Pilsudski, deoarece Regele Mihai era încă minor. Acum însă situația s'a schimbat, căci de când domnește Regele Carol, se găsește incompatibil ca altcineva decât Regele, să aibă conducerea frontului polono-român contra sovietelor.

Pentru acest motiv, au avut loc discuțiuni între Principele Nicolae și Mareșalul Pilsudski, fără a se cunoaște rezultatul obținut. Se uită însă, că într'un caz real, fără îndoială că Franța va lua comanda supremă a frontului anti-sovietic.

Nu s'a aflat cauza catastrofei aeriene din jud. Mehedinți

București 17.— Direcția aviației civile a primit raportul technic asupra motivelor prăbușirii avionului Paris-București în jud. Mehedinți.

Raportul nu poate preciza cauza reală a nenorocii. Nu se știe dacă pilotul a încercat o aterizare forțată sau s'a rupt o aripă a aeroplanului.

Ceiace se știe numai este că aparatul a fost cuprins într'o vijelie puternică.

Cele 6 cadavre vor fi aduse mâine în capitală.

A murit fostul ministru D. Iamandi

Bârlad 17 — La moșia sa din jud. Tutova a încetat din viață azi dimineață Constantin Diamandi, fostul ministru al țării la Petrograd și la Paris.

*

In timpul războiului, fiind la Petrograd, Diamandi a determinat un curent în favoarea României. In cursul campaniei în Ungaria, a fost numit înalt comisar al României la Budapesta.

Apoi a trecut ca ministru al țării la Paris, unde a rămas până la reintoarcerea regelui Carol. Const. Diamandi a publicat memorii, care au provocat senzații.

Șeful revoluției din Austria a încercat să se sinucidă

Viena 17.— Pfriemer, conducătorul răscoalei din Austria, a încercat să se sinucidă, imediat după eșuarea încercării revoluționare.

Faptul acesta a fost aflat acum dela rudele lui. Pfriemer s'a închis în odaie, hotărât să-și curme viața.

Dar familia a pătruns în cameră tocmai în momentul când vroia să se împuște. Atunci Pfriemer a fugit și apoi a trecut granița.

Bacalaureatul începe Luni 21 Septembre

București 17.— Ministerul instrucțiunei a hotărât ca Duminică 20 Septembrie să aibă loc la toate școlile din țară alegerile pentru consiiul general al insturcțiunei.

In consecința, minsterul a dispus ca examenul de bacalaureat să înceapă Luni 21 Septembrie.

DIVERSE

Londra 17.—Ghandi a rostit un mare discurs în Camera comunelor, arătând plângerile populației din India. Ghandi a fost viu aplaudat.

Madrid 17.— In casa fostului dictator Primo de Rivera s'a făcut o descindere și s'au confiscat acte și documente.

București 17.— Azi dimineață a avut loc ședința comitetului de conducere al tineretului național-țărănist.

Au participat și d. Mihalache și Madgearu. Ședința a fost secretă.

— Ziarele americane anunță că în Octombrie Franța va relua tratativele cu Rusia pentru încheierea pactului de neagresiune și a unui tratat comercial.

DOCTOR
Zenobia Vitner-Rosenthal
Boli de femei-Mamoș
Tratamentul sterilității
Consult. 2—5 d. m.
Str. Cuza Vodă 9

DENTISTUL
FRIDRICH GRÜNBERG
Consult. 9—1 și 3—7
str. Ștefan cel Mare 3

x „Crema de lăcrămioare" creiază și menține frumusețea.

ANUL XXVII No. 7315

3 LEI EXEMPLARUL

SAMBATA 19 SEPTEMBRIE 1931

ABONAMENTE
Lei 1000 . . . . pe un an
„ 500 . . . .
„ 300 . . .
ATEI
IAȘI.-

Fundațiunea „Regele Ferdinand I"
București
Str. Știrbei Vodă 3
(Adm. Dom. Coroanei)

OPINIA

ZIAR POLITIC COTIDIAN

ANUNCIURI
se primesc la toate
AGENȚIILE DE PUBLICITATE
și la
ADMINISTRAȚIA ZIARULUI
Iași. — Strada Lăpușneanu 37

Telefoane: Redacția 391, Administrația 394, Serviciul de noapte 367

IDEI ȘI FAPTE

Gogorița autonomistă

Punctul indiscutabil de atracție al vechiului program național-țărănesc îl constituia fără îndoeală pasagiul cu „larga descentralizare administrativă", făgăduită solemn țării întregi în decursul celor zece ani de opoziție.

Exceptând Muntenia, pe care perspectivele unei descentralizări o lăsau rece, întrucât și subt o nouă orânduială a lucrurilor tot Bucureștiul urma să-i satisfacă nevoile publice, — restul provinciilor s'a declarat în corpore pentru lărgirea prerogativelor administrațiilor locale.

Zicem „restul" proviinciilor, căci și Moldova s'a arătat entusiasmată de schimbarea în chestie. Deci pe atunci, nici nu încăpea însinuarea cu „regionalismul, periculos ideii de unitate națională".

Ce a urmat apoi, se știe. Proectul a fost pus în aplicare de către „democrații integrali". Au luat ființă directoratele provinciale. S'au risipit sute de milioane numai cu instalarea lor. Iar apoi a urmat un scandal nemaipomenit: în loc de un singur haos bucureștean, ne-au înzestrat „ai noștri" cu șase sucursale ale aceluiaș haos. S'a abuzat aici în voie bună; s'a furat în unele locuri ca'n... provincie. Iar când sărmanul cetățean din inima Basarabiei vroia cu tot dinadinsul să obție odată o hotărâre la solicitările lui, — tot calea capitalei o lua la urma urmei.

Cauzele acestui fiasco formidabil le-am analizat cu toții la timpul oportun: unora dintre național-țărăniști, le lipseau cele mai elementare însușiri civice: cinstea, priceperea și devotamentul pentru interesele țării și al poporului.

*

Așa că perfect întemeiate erau motivările oligarhilor, care i-au succedat la cârmă și cărora nu le convenea deloc povestea cu descentralizarea: „directoratele regionale au înghițit o considerabilă parte din buget, fără a fi adus țării altceva, decât neajunsuri și încurcături.

In consecință, se impune desființarea lor și abrogarea legii bucluașe".

Zis și făcut! Și astfel s'a încheiat unul din cele mai oribile capitole ale istoriei noastre: poporul s'a ales cu deziluzii amare, iar bănișorii contribuabilului credul au luat drumul băncilor elvețiene. Și al băncilor din Ardeal, se spune...

*

Iată'l însă pe „eroul zilei", d. Romulus Boilă, punând în circulație un nou bun ideologic, de esență ultra... cu care speră să spolieze pentru a doua oară masele, băgându-i tot odată în sperieți pe adversarii dela centrul atotputernic.

Cică național-țărăniștii vor modifica constituția țării, în sensul instituirii unei autonomii a provinciilor.

Considerăm prematură discutarea în fond a problemei.

Doar să relevăm în treacăt, că autonomie însamnă auto-guvernare. Adică, actele cârmuitorilor provinciali sunt supuse numai controlului dietei provinciale fără ca cei dela centru să poată cere vreodată cont dregătorilor ardeleni, de pildă.

E destul acuma să ne aducem aminite de... indescreția parchetelor la care au fost supuși în ultimul timp matadorii ardeleni, spre a da de firul logicei d-lui Boilă.

Fruntașii ardeleni nu mai vor să îngădue ca activitatea lor să fie suspectată de „străinii" dela centru.

Vor să fie lăsați să opereze în voie bună acasă la ei, fără a da socoteală nimănui,

Cam la asta se reduc proporțiile nouiei gogorițe democratice. Căci dacă ar fi fost macar o clipă vorba de interesul obștesc, adică dacă n'ar fi lipsit cinstea și priceperea, — apoi s'ar fi înfăptuit minuni și cu descentralizarea administrativă; și n'ar mai fi fost nevoie de lansarea unei lozince, pe care patria-mumă nu o va admite niciodată, sub nici un pretext.

I. L. BASARABEANU

Recucerirea tronurilor

O acțiune comună a ex-împărătesei Zitta și ex-regelui Alfons?

Ziaristul maghiar Samu Boros, care a fost de curând la Lequeitis, unde locuesc ex-împărăteasa Zitta și arhi-ducele Otto de Habsburg, a putut căpăta unele relatări interesante dela contele Iosef Hunyady, șeful casei fostei împărătese. Astfel gazetarul a aflat că între mama arhiducelui Otto și ex-regele Alfons al Spaniei există acum strânse legături de prietenie. Ex-împărăteasa Zitta a avut în ultimul timp câteva întâlniri cu fostul suveran al Spaniei. Aceste întrevederi au fost păstrate în cel mai strict secret.

Ziaristul maghiar crede a ști că întâlnirile în chestiune ar avea un caracter politic. Se afirmă că ex-împărăteasa Zitta și ex-regele Alfons au decis să întreprindă o acțiune comună pentru recucerirea tronurilor din Ungaria și Spania. Probabil că și ei cred în adevărul că unde-s doi, puterea crește!..

PANTALONI PENTRU GANDHI

Un caz amuzant la Paris

In timpul trecerii lui Gandhi prin Paris s'a întâmplat un caz nostim. O femeie venise în gară, aducând un pachet pentru fruntașul naționaliștilor din India.

Poliția franceză, care l-a întovărășit tot timpul pe Gandhi, a crezut că se încearcă un atentat. Polițiștii au preluat pachetul, pe care l-au deschis cu mare prudență, sperând să găsească înăuntru o mașină infernală. Dar în loc de bombe, au găsit... o pereche de pantaloni!

Lucrurile au fost lămurite repede. Femeia care a adus pachetul și care a fost arestată, a arătat că e o mare admiratoare a lui Gandhi. Citind în ziare că acesta merge îmbrăcat într'o simplă cămașă de pânză groasă, s'a gândit să-i ofere o pereche de pantaloni. De aceia a rămas foarte mirată, când s'a trezit condusă la poliție pentru intenția unei fapte bune.

Bine înțeles, Gandhi a rămas plăcut impresionat de gestul femeii, dar n'a putut primi pantalonii!..

O IMAGINE A RUINĂRII IAȘULUI

Hotelul Traian

Deprins cu monumentala clădire a Hotelului Traian, ieșanul trece indiferent pe lângă dânsa și aproape nici nu bănuește cât de pregnant arată zidirea aceasta regresul la care orașul a fost și este condamnat de edilii lui.

Un străin, trecând prin Iași și văzând hardughia din Piața Unirii, rămâne desigur uluit la aspectul mizerabil al clădirii; ea se poate asemui cu un boer țanțoș, în haine de bal, însă petecite la pantaloni și pe la coate.

Intr'adevăr, așa-i aspectul clădirii. Palatul monumental de acum 40 de ani, a ajuns o colosală șandrama ridicolă. Intâi fațada grațioasă a fost desfigurată prin transformarea terasei din aripa stângă, în prăvălii. Apoi au apărut prăvăliile pe latura din str. Lăpușneanu.

Batjocura cea mare s'a făcut la aripa dreaptă și pe latura din str. Academiei. Alci s'a bortelit subsolul și au luat ființă niște magherniță oribile, ca la o hală de vechituri din periferie.

Transformările nefericite ale bietei clădiri sânt adevărate crestături pe râboj, pentru rememorarea lipsei de gust artistic și tembelismului edilitar din diferite epoce.

Și ca hotelul Traian pățește orașul întreg,—târg bătut de vremuri și trădat dealungul anilor de mulți fii vitregi care i s'au suit în creștet!

Lr.

Aspecte din revoluția austriacă

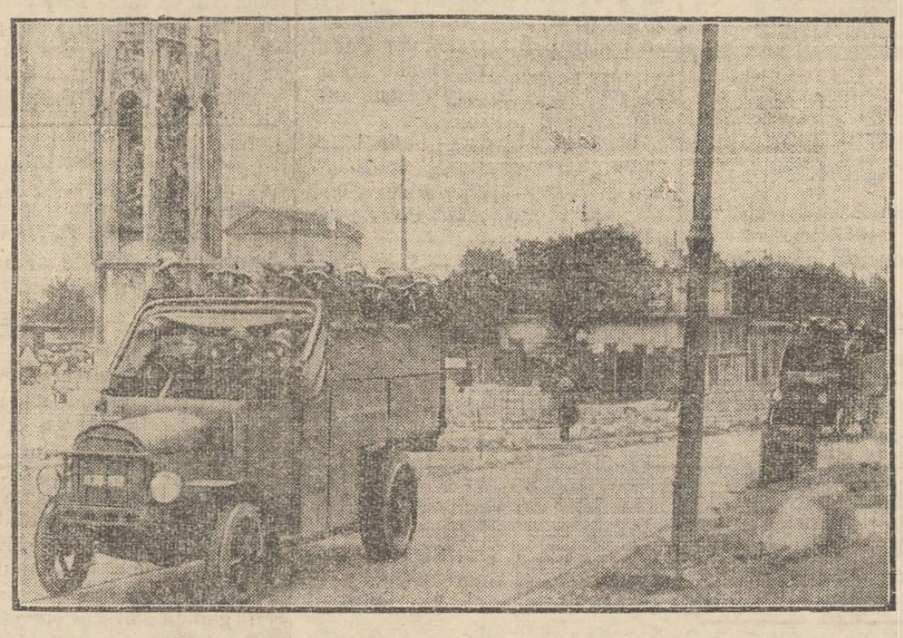

Trupe militare, în automobile, pornind din Viena spre regiunile unde s'a încercat mișcarea revoluționară. Precum se știe, acțiunea rebelilor a fost înfrântă, unii din șefii răscoalei din Austria fiind arestați, iar alții reușind să dispară peste graniță.

DIN TOATA LUMEA

Milionar fără să știe. — Un caz tragi-comic este relatat de ziarele germane. In orășelul Reichenberg trăia în lipsuri și nevoi un anume Johann Krauss. Acesta fusese congediat anul trecut dela fabrica unde lucra și ajunsese în mizerie neagră. Pentru a găsi ceva de lucru, el a început să colinde orașele Germaniei.

In urmă cu câteva luni însă, o mătușă a lui din America, încetând din viață la Orleans-City, i-a lăsat prin testament suma de 100.000 dolari, adecă 16 milioane lei. Autoritățile germane, primind această știre, au pornit să-i caute pe fericitul moștenitor. Dar Johann își părăsise locul natal, fără a spune cuiva unde pleacă. In modul acesta, au trecut aproape zece luni și omul n'a putut fi găsit.

Intre timp bietul Johann încerca zădarnic să capete un post. Ajuns într'o situație cu totul disperată, el a hotărât să se sinucidă și a înghițit o cantitate de otravă. Transportat la spital, a putut fi salvat. Dar ceva mai mult; cu acest prilej, s'a descoperit că sinucigașul este moștenitorul căutat.

Vă închipuiți, desigur, fericirea omului, când a aflat că are de primit atâția bani. Timp de zece luni, el a fost milionar fără să știe. Și de acum înainte este de presupus că nu se va mai sinucide!...

*

Dela vis la nebunie.—O întâmplare impresionantă s'a înregistrat la Varșovia. Pensionarul Valodi Kreszki, în vrâstă de 71 ani, visase de curând că va suferi un accident fatal.

Acest vis a avut asupra bătrânului o influență nefastă. De atunci era veșnic torturat de gândul morții. In orce împrejurare vedea posibilitatea unui accident.

Omul aproape nu mai mânca, întrucât socotea că alimentele pot fi otrăvite. Dormea extrem de puțin, având impresia permanentă că-l vor ataca banditii. Refuza să mai iese în stradă, de teama accidentelor de circulație. Și așa mai departe.

In această tortură sufletească, bătrânul ajunsese într'o extremă stare de nervi. Avea halucinații și viziunea morții, aproape în permanență. Iar zilele trecute, în urma unui puternic șoc nervos, a înebunit și a fost internat într'un ospiciu.

Cazul acesta e instructiv pentru superstițioșii, care dau crezare tuturor balivernelor din vise.

*

Regina aventurilor. — Ziarul american „Chicago-News" a întreprins o anchetă printre cititori, întrebând: „Care este femeia cu cele mai multe aventuri?" S'au primit peste 20.000 răspunsuri și majoritatea sufragiilor a revenit cunoscutei vedete de cinema Clara Bow.

Unii cititori relatau că actrița, cunoscută în special sub numele „roșca drăcoasă", este într'adevăr un drac de femeie. Ea poate avea 20 aventuri într'o singură zi. E femeia care acordă cele mai multe întâlniri amoroase și primește cele mai numeroase scrisori de dragoste. Clara Bow se logodește cel puțin de două ori pe lună. Ea a acordat până acum mii de autografe și fotografii în poziții destul de delicate. Actrița are un temperament foarte torid și capricios. Nicio aventură a ei n'a durat mai mult decât două zile. Una singură a durat o săptămână, dar a fost prima ei dragoste, la vrâsta de ...9 ani!

Se pare deci că într'adevăr, Clara Bow merită titlul de „regina aventurilor!"

*

O operație la 150 metri sub pământ.—La o mină de cărbuni din Charleston (Statele-Unite) s'a întâmplat o nenorocire. O galerie s'a prăbușit și lucrătorul John Ankstock a fost prins subt dărâmături. In grabă a sosit echipa de ajutor a minei. Dar nefericitul muncitor n'a putut fi scos de sub ruine, întrucât mâna stângă îi era puternic încleștată între niște blocuri uriașe de peatră.

In grabă a fost chemat un chirurg, doctorul Davis. Dacă lucrătorul ar mai fi rămas sub dărâmături câteva ceasuri, moartea ar fi fost inevitabilă. Atunci medicul a recurs la o operație excepțională. A adus repede aparatele necesare și în genunchi a executat o intervenție dificilă. Chirurgul a amputat brațul muncitorului și astfel victima a putut fi scoasă de sub ruine. Pacientul a fost transportat la spital și în prezent se află pe cale de vindecare.

Astfel, datorită curajului unui medic, care a întreprins o operațiune în condițiuni grele la o adâncime de 150 metri sub pământ, a fost salvată viața unui om.

Contele Stahremberg

pus în libertate

Viena 18 — Din Linz se anunță că contele Stahremberg a fost pus în libertate. Se crede că ancheta împotriva lui va fi suspendată.

Pământul tremură...

Senzaționale declarații ale ministrului german dr. Curtius

La Geneva, dr. Curtius, ministrul german de externe, a făcut câteva senzaționale declarațiuni.

— In împrejurările de față—a spus dr. Curtius—situația lumii este destul de serioasă. Criza mondială sapă temeliile vechi ale organizației sociale. Nimeni nu trebuie să se îndoească că armatele de flămânzi și de șomeri s'ar putea deda la acțiuni revoluționare.

Trecem printr'un moment, când întreg pământul tremură. Și situația este în special agravată de nedreptatea că într'o parte a lumii sînt prea multe lipsuri și prea mare foamete, în timp ce în altă parte e prea mult aur și belșug (N. R.— Dr. Curtius a făcut aluzie destul de clară la Franța și America).

Nu trebuie să lăsăm ca această situațiune să mai dăinuească. Este în joc soarta Societății Națiunilor și mai presus de aceasta, însăș pacea mondială. Trebuie să se realizeze dezarmarea și uitarea trecutului cu războaiele și dușmăniile lui. In caz contrar, nicio națiune și nici toate la un loc, nu-și vor putea lua răspunderea viitorului.

IN PAG. 4-a
ULTIMA ORA

„OPINIA" LITERARA ȘI ARTISTICĂ

Vorbe...

Inscripții pe o aripă de avion...

Deși viața a făcut în interval scurt pași enormi de progres, cu toate acestea se poate afirma că se află abea la începutul ei. Dovada concludentă este numărul considerabil al tragediilor aeriene. Aproape zilnic ziarele de pretutindeni înregistrează accidente aviatice cu urmări din ce'e mai grave. Omul se prăbușește în lutul neputinții din înălțimile azurului pe care vrea să le cucerească.

Mijlocul zborului n'a ajuns încă la perfecție. Aeroplanul de astăzi, deși mușcă spațiul cu viteză uimitoare, nu prezintă însă siguranța drumului. Avionul, chiar cel mai precis construit, rămâne încă un semn de întrebare, cu aripele întinse spre izbândă, sau spre moarte. Fiecare aparat, orcât de științific ar fi lucrat, păstrează capricii ascunse, ca orce femeie, orcât ce inocentă s'ar arăta în aparență. Aviatorii cei mai maeștri, care-și studiază motorul o viață întreagă, se trezesc totuș înșelați într'o bună zi, ca și bărbații care se pomenesc trădați de femeia socotită cea mai virtuoasă din lume.

Realitatea cotidiană dovedește astfel că izbânda lui Icar e departe de a fi definitivă. Oamenii plătesc încă cu prețul multor vieți curajul de a învinge văzduhul, de a lupta împotriva naturii. Totuș nimeni n'are dreptul să cunoască desnădejdea. Până în prezent, orce s'ar spune, s'a făcut un mare pas înainte. Victoriile nu vin bătând din palme. In istoria lumii, progresele s'au realizat necontenit prin sacrificii imense. Și drumul civilizației a fost și va rămâne totdeauna presărat cu mult sânge și multe morminte.

i. b.

...și fapte

Shakespeare cu jazz

Compozitorul american Gustav Bowhan a transformat în operetă vestita piesă a lui Shakespeare „Romeo și Julietta". Clasicii îndrăgostiți dansează și cântă după muzică de jazz. Textul lui Slakespeare este păstrat însă intact aproape în întregime. S'au introdus numai cuplete vesele.

Opereta a fost reprezintată la teatrul Cherrylane din New-York și a obținut un succes extra-ordinar. Publicul a râs cu poftă și ziarele au publicat cronici elogioase.

Americanii au găsit astfel originalitatea de a combina textul lui Shakespeare cu jazzul sgomotos.

Un mormînt elocvent

Tristan Bernard a vizitat de curînd orășelul Pins din Franța, unde trebuea să instaleze un monument pe mormîntul unei rude. Cu acest prilej, scriitorul a descoperit în cimitirul de acolo un fapt nostim.

Pe un mormînt se afla o piatră cu această inscripție:

„Iubita mea soție,
„Lacrimile mele nu te vor putea trezi,— deaceia plîng".

E, desigur, un mormînt elocvent!...

O nouă piesă

a lui Franz Molnar obține mare succes în Ungaria și Germania, unde a fost montată de Max Reinhardt. Piesa poartă titlul „Jemand" (Cineva) și tratează un caz de dragoste anormală.

(Continuare în pagina II-a)

UN COLȚ DIN BUCOVINA:

SADOVA

de *Viorica Atanasiu*

A *auzit* cineva de Sadova, sat în apropiere de Câmpulung (Bucovina), ca stație climatericâ?

Anul acesta am descoperit-o cei câțiva pe cari întâmplarea ne-a adus aci. Aproape de Câmpulung —orășel socotit între stațiile climaterice, dar mereu plin de praf și miros de benzină,—e satul Sadova resfirat printre culmi de brădet, udat de mica apă a Sadovei și hotărnicit de râul Moldova. Sat curat românesc, cu gospodari cuprinși, știutori de carte, grăind o românească neaoșă și având portul național,

Ca toate ținuturile de munte, satul Sadova se întinde dealungul a două șiruri de munți cu fânețe pe coaste și brădet sus. Apa Sadovei, gârlă limpede ține drumul pe subt coastă, paralel cu șoseaua, adâncindu-se între munți spre „Fundul Sadovei" pe întindere de 11 Km.

Are unde și unde, locuri potrivite pentru scăldat. La intrare, satul se numește „Gura Sadovei" iar mai departe „Fundul Sadovei".

Pentru cei obosiți, sleiți de puteri fizice și morale, doritori de liniștea naturei și de un aer ozonat, traiul în Sadova în lunile de vară e o adevărată binefacere.

Retras din calea drumului mare, nu are nici un pic de praf sau miros de benzină, condiții excelente pentru sănătate.

Satul „Gura Sadovei" privește în față la culmile cu brădet, cu vârful cel mai înalt Măgura, și ele se continuă dealungul șoselei mari și căei ferate ce duce la Pojorâta, comună mare, frumoasă, locuită mai mult de nemți. Munții Adam și Eva pe stânga își merită numele.

Dela Pojorâta, șoseaua și calea ferată aleargă paralel spre Valea Putnei, Iacobeni și Dorna-Vatra, dar din Gura Sadovei privirea se oprește spre dreapta pe muntele Geamalău, cel mai înalt din toți.

Sadova are biserică nouă, impozantă, unde oficiază frumos și cucernic preotul Fărtăiș. Cult, cunoscând istoricul tuturor M-rilor din Bucovina, cu experiență căpătată sub vechea cârmuire cât și din timpul marelui războiu, preotul Fărtăiș sintetizează tipul preotului român bucovinean, gelos de păstrarea vechilor tradiții ortodoxe și a relicvelor conservate de vitregia vremurilor. Ține strâns contactul sufletesc cu sătenii, îndemnându-i la bibliotecă după slujbă.

Bogația unui sat, fondul sufletesc al locuitorilor se judecă după cei doi factori: școala și biserica. Sadovenii au și local bun de școală și bine freventat. Cei mai mulți sunt abonați la „Glasul Bucovinei" foaie interesantă, unde pe lângă chestii locale au și știri din toată lumea.

Admiri la ei tenacitatea cu care-și mențin portul național, cu toate că mulți din ei au copii doctori, avocați, profesori etc.

Sunt oameni cuprinși, cinstiți și cu multă demnitate. In sat nu există nici o cârciumă. Păcat că nu au dispensar, care să lupte contra mortalității copiilor.

S'a observat că unii dintre săteni privesc cu oarecare neîncredere la frații lor din vechiul regat.

(Continuarea în pag. II-a)

Pentru cerbirea D-v.

am introdus ambalajul cel nou cu 2 tablete de Aspirin. Când cumpărați, nu uitați că tabletele originale de Aspirin se găsesc numai în ambalajele cu 20 și 2 bucăți, arătate mai jos. Crucea Bayer aflată pe fiecare ambalaj și tabletă în parte garantează pentru buna calitate.

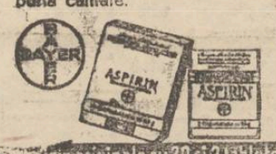

Tabletele de ASPIRIN în ambalajele originale cu 20 și 2 tablete garantează pentru buna calitate

SUDEX este un excelent remediu contra sudoare abundente, la mâini, picioare, etc. contra opăriturilor și contra exemelor umede.

SUDEX este o pudră antiseptică și sigativă.

SUDEX scade în mod simțitor secrețiunea sudoarei și face ca mirosul displăcut să dispară imediat.

SUDEX este un produs de eficacitate experimentată și nu vatămă pielea.

Depozit general: Farmacia Curței Regale Frații Dr Konya. Succesor Dr. Emil Grozea, Iași.

INSTITUTUL DE
Radiologie și Electrotherapie
DR. N. DABIJA
Asistent Universitar
Medic radiolog al Clinicei Medicale
Boli interne și Radiologie
Diagnostic și tratament cu
RAZE X
Radioscopie, radiografie, radiotherapie superficială și profundă
Electrotherapie: diathermie, ultraviolete, băi de lumină, galvanizare etc.
Consult. 8—10 și 5—8
Iași—Strada Sft. Atanase 4

DOCTOR
SOLO SCHREIFEL
BOLI INTERNE
Boli de piele venero-sifilis
Raze Ultra-violete
Diathermie, Microscopie
Analize de sânge
Consultă zilnic între orele
9—11 și 3—8³⁰ seara
str. Anastasie Panu No. 58
vis-a-vis de Palatul Administrativ

DOCTOR
M. MATASARU
Specializat la Paris—fost azistent de spital la Paris
Boli Interne:
INIMA, PLĂMÂNI
și tratamentul tuberculozei pulmonare cu Pneumatorax artificială
Str. Mărzescu 16 (parter)
Cons. 9—11 și 3—6

INSTITUTUL
de Electro - Radiologie
DR. ROSENTHAL
SPECIALIZAT LA PARIS
ASISTENT UNIVERSITAR
Medic Radiolog de Spital
Radioscopie, Radiografie, Radioterapie superficială și profundă
Diatermie, Raze Ultra-Violete
Piața Unirei 3
Cons. 9-10 a. m. și 2-6 p m.

Doctor A. DASCAL
BOLI DE COPII ȘI INTERNE
VENERICE ȘI SIFILIS
Tratament radical al Blenoragiei acute și cronice; al sifilisului în toate perioadele boalei.
Băi de lumină, Raze Ultraviolete
Consult. 8-10 a. m. și 2-8 seara
Iași, str. Cuza Vodă No. 42
vis-à-vis de Camera de Comerț

Dr. Natalia Schleier
de la clinica din Viena
specializată în boli de femei și copii, nașteri,
Cons.: 8—9 dim. și 2—6 p. m
str. Elena Doamna 26
Colț cu str. Anastaie Panu

DOCTORUL
R. DAMSKER
str. Ghica-Vodă No. 44-46
consultă zilnic
MEDICINA INTERNA
SIFILIS și
GENITO-URINARE
între orele 8-11 a. m. și 3-7 p. m
Diathermie și băi de lumină

Mayer Aron
AVOCAT
Str. Libertății 8
București 5—6

LA CERNAUȚI se găsește zilnic ziarul „Opinia" la chioșcul din piața Unirei (halta tramvaiului, precum și la debitele principale din oraș.

Marele film al anului
ROMANȚA IUBIREI
cu Levis Stone, Gary Cooper, Raquel Torré și Myrna Log
film Warner Bros
Witaphone-Western
Luni 21 Sept la SIDOLI
va constitui un program formidabil

România
Corpul Portărelor Tribunalului Iași
PUBLICAȚIE No. 2334

Se publică spre cunoștința generală că conform adresei judec. ocol. 1 Urb. Iași sub No. 32566 | 931, se va vinde prin licitație publică în ziua de 23Sept. 931 ora 10 a.m. averea mobilă sequestrată cu Procesul Verbal No. 1887 | 931 de la debitorul Plot. Iosub Ioan, din Iași, la pretenția creditorului B. Rabinovici din Iași, avere compusă din: un pathefon cu 25 plăci, una noptieră, una șifonieră, șase scaune.

Vânzarea se va face în Piața Halei din Iași pe bani gata și în asistența comisarului respectiv.

Șef Portărel, Indescfrabil
Secretar, Munteanu

România
Corpul Portăreilor Tribunalului Iași
PUBLICAȚIUNE No. 2335

Se publică spre cunoștința generală că conform adresei jud. ocol 1 Urb. Iași sub No. 30565 | 931 se va vinde prin licitație publică în ziua de 23 Sept.1931 ora 11 a.m. averea mobilă sequestrată în mod definitiv cu procesul verbal No. 2713/931 de la debitorul Dr. E. Vartenberg din Iași la pretenția creditorului Avram Grinberg din Iași avere compusă din: un birou, una bancă, 4 scaune, una mesuță, un cuer, un taburel, 4 statuete, un lavoir, 2 draperii și una tampă electrică.

Vânzarea se va face în Piața Halei din Iași pe bani gata și în asistența comisarului respectiv.

Șef Portărel, Indescifrabil
Secretar, Munteanu

România
Corpul Portărelor Tribunalu'ui Iași
PUBLICAȚIUNE No. 369
Anul 1931 Luna Septemb. 11

Se publică spre cunoștința generală că conform adresei Judecătoriei Ocol 2 Mixt Iași No. 21.481 | 931 se va vinde prin licitație publică în ziua de 30 Septemb. 1931 ora 10 a.m. averea mobilă sequestrată cu Procesul Verbal No. 771 | 931 dela V. C. Popa la pretenția B-cei Continentală Pocreaca avere compusă din doi cai din care una iapă și un cal, 2) un cotiugar de doi cai, 2 perechi șleahuri de frânchie guri de ham, o vițică și 6 oi din care 2 oi albe și 4 negre.

Vânzarea se va face în com. Pocreaca jud. Iași domiciliul debitorului pe bani gata și în asistența notarului respectiv.

Șef Portărel, Indescifrabil
Secretar, C. Busuioc

România
Corpul Portărelor Tribunalului Iași
PUBLICAȚIUNE No. 367
Anul 1931 Luna Septemb. 9

Se publică spre cunoștința generală că conform adresei jud. ocol I Mixt Iași No. 29688 | 931 se va vinde prin licitație publică în ziua de 25 Septembrie 1931 ora 10 a. m. averea mobilă sequestrată cu procesel verbal No. 2535 | 930 dela d-n i Sofia Fălticineanu și Adolf Arișteanu la pretenția Băncii Agrare din Iași averea compusă din 1) două garderoabe, 2) una tualetă cu trei oglinzi și mesuță, 3) două canapelute, 4) două noptiere.

Vânzarea se va face în Iași str. Fundacu Șubei 1 domiciliul debitorlor pe bani gata și în asistența comsarului respectiv.

Șef Portărel, Indescifrabil

Epitropia Generală
a Casei Spitalelor și Ospiciilor
Sf. Spiridon din Iași

ANUNCIU

Se aduce la cunoștința celor interesați că în urma aprobării date acestei Instituțiuni de către Oficiul Central de Licitații, sub No. de a se aproviziona prin bună învoială cu materialele de pansamente, articolele de cauciucărie și instrumente, doritorii sunt invitați să facă Oferte înscris Epitropiei, arătînd prețurile și depunînd odată cu oferta și mustrele.

Pentru pansamente, cantitățile necesare arătate mai jos, iar pentru cauciucărie și instrumente se vor adresa direct Domnului Farmacist șef al Casei spre a da lămuririle necesare.

Benzi de tifon 10 | 7 cm. 10.000 buc.
„ „ „ 10—12 cm. 15.000 „
„ „ americă 10 | 12 cm. 5000 „
Tifon Hydrofil 24 fire pe cm. 40.000 metri în pachete a 100 metri.
Tarlatan scrobit 5000 metri.
Vată Hydrofilă cal. I 1.500 kg. în pachete a jumătate și a 1 kg.
Vată Ordinară 1.000 kg. în pachete a 1 kg. și 2 kg.

Spectacolele zilei

Unde mergem astăzi?..
18 Septembrie

Teatrul Pomul Verde.— *Kabaret Tenzerin* cu *Miriam Koralova.*

Teatrul Cinema Sidoli. — *Regele șmecherilor* cu *Georges Milton.* Al doilea film: *In luptă cu infernul* cu *Carlo Aldini.* Jurnal sonor românesc.

Cinema Trianon —*Majestatea sa Dragostea* cu *Käthe von Nagy, Franz Lederer* și *Greti Theimer.* Al doilea film: *Omul din Texas* cu *Garry Cooper.* Jurnal sonor Paramount și Mickey desene animate.

Cinema Elysée.— *Soție trădătoare* cu *Monte Blue, Betty Compson* și *Davey Lee.* Al doilea film: *Cum să te faci iubit* cu *Louise Fazenda.*

Cinema Ghelțer — *Sonny Boy* cu *Al. Jolson.* Al doilea film: *Tată și fiu* cu *Jack Holt.* Complectări: *Cavaleria rusticană* și *Memoriile unui artist.*

Uzina de Electricitate.—Reprezentațiile *Circului Royal.* Mare parc zoologic. Matineu ora 4 p. m. și seara ora 9.

Berăria Luther (Piața Unirei) Renumitul Jaz Vermont. Bufet copios cu cele mai delicioase mâncăruri calde și reci. Supeuri speciale: Bere și vinuri din pivnițele *Luther*". Seara dancing în ritmul jazului „Vermont".

SONNY BOY

— „Tată, cântă-mi Sony Boy!. și bietul AL cântă și întreaga sală cu spectatori plânge și suspină, în surdină, împreună cu sărma-Al. Jolson.

Sony Boy ! E cântecul duioșiei e suspinul durerii !

Sony Boy ! E cântecul părintelui iubit, către copilul iubit !

Micuțul *David Lee,* interpretul minunat al lui „Sony Boy" dă dovadă de un talent precoce; cine l'a putut vedea jucând—în această dramă adânc umană—sau, cu excelentul partener „Rin-tin-tin", un film bun, recent vigionat pe ecranul „Gheltzer" și-a putut da seamă că, se află în fața unui real talent de copil precoce, de copil în genul precocilor descriși cu pană măiastră, de marele psiholog romancier *Dostoevscki* !

„OLLA"
GUM..?
DOMNILOR!
Pentru orice pas'n viață
E nevoe de prudență,
Țineți deci la Dvs.
Superbul „OLLA" 'n permanență!

DOCTOR
Mendel Avram
— Medic de spital —
Consultă zilnic între 8—10 dimineața și 3—7 p. m
BOLI CHIRURGICALE, BOLI DE FEMEI, NAȘTERI, VENERICE
Iași, str. Costache Negri 15
Deasupra farmaciei Margulies)

SINUCIDERI

Ploești 18.—D. Sterian Ghenciulescu expert-contabil s'a dus la baia comunală și s'a sinucis cu revolverul. A lăsat două bilete în care arată că era amenințat să i se vândă casa la licitație.

*

Din acelaș motiv s'a sinucis în str. Câmpinei 166, d-na Niculescu, mamă a 5 copii. Ea a înghițit esență de oțet și a murit.

*

București 18 — In str. General Magheru 48, d-na Jeny Gheșcovici în etate de 31 ani, fiind părăsită de iubitul ei, a înghițit otravă.

In stare serioasă, a fost transportată la spitalul Filantropia.

Și la sate, conflictele amoroase se rezolvă cu revolverul

Luptă cu focuri de armă între soție și amantă

Parchetul de Vaslui cercetează o crimă din gelozie.

Săteanca Zoița Gavrilă din Lipovăț-Vaslui, aflând că soțul ei trăește cu fata Maria Brodeanu, a hotărât să se răzbune.

In acest scop, și-a procurat un revolver. Dar și amanta soțului care afiase despre aceasta, și-a pregătit o armă.

Ambele femei întâlnindu-se față în față, soția, fără să mai stea pe gânduri, a scos revolverul și a tras. Ibovnica soțului a fost rănită în piept. Deși rănită însă, fata a scos și ea revolverul, trăgând asupra soției, fără însă a o nimeri.

In stare gravă rănita a fost internată în spital, iar soția arestată.

„OPINIA"
LITERARA ȘI ARTISTICA

(Continuarea din pagina I-a)

Analfabetismul în America

Cea mai recentă statistică precizează că în Statele-Unite există astăzi 4 și jum. milioane locuitori, care nu știu să scrie și să citească. In raport cu populația de 115 milioane locuitori, procentul analfabeților se urcă la 4,3 la sută.

Această statistică a provocat mare consternare în America. S'au produs proteste violente contra guvernanților, care nu iau măsuri suficiente împotriva analfabetismului.

Ce să mai zicem noi?...

Femeia...

— Draga mea, spune-mi sincer; eu sunt primul tău iubit?..

— Da, scumpul meu; primul și cel mai amabil dintre toți...

Bibliografie

A apărut studiul suggestiv intitulat *„Opriți dezastrul!"* de avocat Hieronim Popa. Autorul descrie cauzele crizei economice din România și prezintă câteva aspecte ale ei: șomajul, comerțul, etc... Lucrarea nu cuprinde decât constatări și analizări asupra situației.

La sfârșit autorul arată că s'a făcut prea puțin la noi pentru oprirea crizei și cere eforturi sincere, spre a se stăvili dezastrul amenințător.

Broșura conține 69 pagini și costă 20 lei.

x *Frumusețea* e una din cele mai puternice arme ale femeei. Crema de zi *Khasya* vă face și vă menține frumoase! Depozit: Farmacia Polak, str. Ștefan cel Mare.

Moartea misterioasă a unei bătrâne ieșence de 108 ani

O viață ciudată — 8 ani izolată în casă

Serviciul statistic al prefecturei de județ a primit o adresă dela primăria com. Zorleni, prin care se relatează moartea femeii Catinca Șoimu, în vârstă de 108 ani.

Din viața acestei bătrâne, se povestesc amănunte intresante.

In urmă cu câțiva ani, murindu-i bărbatul, și el în vârstă de aproape 100 ani, bătrâna s'a retras într'o colibă la marginea satului ducând o viață complect izolată. O fetiță din sat avea grija să-i lase câte ceva de mâncare la ușă, fără să intre în casă.

In sat se comenta mult viața ciudată a acestei bătrâne care a rămas opt ani complect retrasă de lume.

Odată, un flăcău a încercat să pătrundă în casă, dar s'a pomenit deodată în față cu o... „stafie".

După cum se vede, bătrâna nu ținea deloc să fie vizitată și deaceea ori de câte ori își făcea cineva apariția la ușă, recurgea la orice, pentru a-i împiedica intrarea.

Unii locuitori mai povestesc că în timpul cât trăia bărbatul ei, bătrâna nu-i dădea voie să părăsească casa decât odată pe săptămână.

*

Ieri dimineață, ea a fost găsită moartă. Să bănuește că s'ar fi otrăvit. Se fac cercetări.

Oribilă pruncucidere la Cotnari

O fată, în vrâstă de 16 ani, își îngroapă pruncul într'o mlaștină

Tg. Frumos 18— Intr'o mlaștină din apropierea satului Cotnari, șeful de post plotonierul Const. Bunduc a găsit cadavrul unui copil de sex femenin nou născut, care a fost îngropat, după ce fusese asfixiat cu cârpe puse în gură.

In urma cercetărilor, a fost descoperită mama criminală Maria Hrișca, poreclită Țară Lungă, în vârstă de 16 ani. Fata, dispărută din sat, a fost însă găsită și arestată de dl. Plut. Bunduc. Cu actele dresate, ea va fi înaintată parchetului. Autopsia micului cadavru a fost făcută de către medicul de plasă.

Arestarea unei bande.—Dl. șef de poliție V. Botez anchetează pe șeful de bandă Itic Finchelștein, care împreună cu alți trei bandiți înarmați, a proectat câteva lovituri. Dar planul lor a fost zădărnicit, căci șeful bandei Finchelștein, a fost arestat de către Sandu Chiriac, fost polițist, cu ajutorul lui Neculai Botez și al sergentului Mihai A. Catrinei.

Incendiu.— Un incendiu a distrus o parte din gospodăria locuitorului I. Furtună din satul Costești. Din cercetările făcute și din declarațiile vecinilor, rezultă că focul a fost pus de niște dușmani ai sinistratului. Calmet

INFORMAȚIUNI

x *Isprava unei „prietine".* — Parchetul cercetează reclamația tinerei Ileana Rotaru din Plugari-Șipote. Fata, în etate de 16 ani, arată că fiind în vizită la o prietenă, aceasta a lăsat-o singură cu un flăcău, după ce a încuiat ușa pe din afară.

Rămași singuri, flăcăul Gh. Sofian a abuzat de cinstea fetei.

x Eri au fost ceruți în faliment de către Banca Grosswald, cunoscuții proprietari și comercianți Snlomon Freitag și H. Dermer din Tg. Frumos.

x Veneratul rabin Haim Rabinovici, președintele sfatului rabinic din Iași, va conferența mâne Sâmbătă la ora 4 p. m., în sinagoga „Stefanester Klaus" din Tg. Cucului, vorbind despre însemnătatea zilei de Sâmbătă și despre alte chestiuni religioase.

x La 1 Octombrie începe exportul de pasări tăiate, organizat de o societate italiană în localitate.

Banca Generală
își va redeschide ghișeele

București 18 — Banca Națională a consimțit să acorde un credit de 100 milioane lei, Băncei Generale a țării Românești.

In curînd, Banca generală își va redeschide ghișeele.

*

In proectul de reorganizare a băncilor întocmit la ministerul finanțelor, s'au introdus măsuri speciale pentru asigurarea deponenților și acționarilor.

x *Un nou raid aerian* au plănuit valoroșii noștri aviatori lt. Oculeanu și maior Em. Ionescu. Ei voesc să zboare cu avionul „Regele Carol II" dela București la Saigon (Asia), îndeplinind raidul incercat de prințul Bibescu, maior Burduloiu și Radu Beller. Plecarea urmează să aibă loc zilele acestea.

x La reședința sa dela Bucov (lângă Ploești), d. C. Stere lucrează la un roman care nu-i alteeva decât biografia d-sale romanțată.

Lucrarea este așteptată cu un legitim interes, în cercurile intelectuale.

x Tribunalul local a acordat ieri termene de plată în falimentul reținut din oficiu al comercianților Libling et Rotberg, Ghelberg et Cohn și Adolf Leibovici.

Tribunalul a rămas să se pronunțe în concordatul solicitat de vechiul fotograf d. Zaharia Weiss.

x Sântem rugați din nou să întrebăm ce s'a făcut cu loteria organizată de Soc. „Salvarea"?

Un elev din Bacău se sinucide
fiindcă a rămas repetent

Bacău 18 — Tânărul Bostan Petru, în vrâstă de 14 ani, elev la liceul „Ferdinand I" din Bacău, s'a sinucis fiindcă a fost lăsat repetent.

Elevul s'a impușcat cu un foc de revolver în partea stângă a pieptului.

Moartea i-a fost aproape fulgerătoare. Parchetul a autorizat înmormântarea.

Un colț din Bucovina: SADOVA

(Continuarea din pagina I-a)

Probabil din cauza greutăților vieței; dacă însă ar reflecta și nu s'ar potrivi la tot soiul de instigații interesate, ar vedea atunci că după războiu viața a devenit mai grea la toate popoarele. Și cele odinioară stăpânitoare o duc cu mult mai greu decât noi.

Cine vine la Sadova găsește recreație sănătoasă, dacă e amator de pescuit. Se găsesc și păstrăvi în Moldova, prin locuri anume știute. Cine vrea poate face băi, ori în Moldova ori chiar în mica Sadovă.

Dar mulțumirea cea mare o aduc excursiile plăcute și cu folos cari rup monotonia vieței de țară.

Una ar fi la castelul de vânătoare al Regelui Ferdinand. O iei prin Pojorâta, dealungul căei ferate, pe valea râulețului Putna.

Dela „Valea Putnei" te afunzi între culmi de brădet, părăsind șoseaua mare ce duce spre Iacobeni. Drumul e foarte frumos.

Castelul — o clădire cu două etaje — din lemn, e mai mult o vilă mare fără stil deosebit. Înăuntru se remarcă mobilierul camerelor regale, lucrate din lemn pyrogravat sau sculptat, la școala de meserii din Câmpulung. Se cuvine a-i menționa activitatea școlară, care se vede din obiectele lucrate artistic.

Altă excursie se poate face la „Fundul Moldovei" tot prin Pojorâta, cu trenul. Acolo e colonia de vacanță a „Triunghiului albastru".

Dacă iei trenul din Câmpulung cu destinația Iacobeni, Dorna Vatra, drumul e frumos, strâns între munți și apa cristalină a Putnei. Murmurul ei grăbit spre vale te recreează și nu te mai saturi să urmărești sfărămarea undelor ei limpezi pe patul de bolovani și prundiș.

Sorbi în voie însă farmecul muntelui numai din trăsură. Mă mir ce pot vedea acei ce zboară cu mașina, din frumusețea suișului pe Mestecăniș!

In pasul cailor sui mai încet lacetsurile sau mai bine zis cărjoaele muntelui — cum le zicea pitoresc — gazda și căluza noastră Ion, om glumeț și plin de spirit cum e în fond mai tot săteanul nostru.

Șoseaua minunat întreținută te suie în spirală, tăind drumul prin pădure de brad. Te ridici tot mai sus pe nesimțite, lăsând jos „Valea Putnei", cu căsuțele ca niște jucării. Aerul devine din ce în ce mai răcoros, mai impregnat de esența bradului. Din loc în loc posturi de soldați păzesc drumul atât de frecventat vara și expus la răufăcători.

Face să sui Mestecănișul pentru priveliștea frumoasă și senzația rară de a te simți parcă suspendat, atunci când privești dela aceiași înălțime vârfurile îmbrădite vecine.

Dar suirea pe Rarău, care se vede bine depe Măgura? Masiv impunător înalt de 1700 m. situat mai spre sud la vechea graniță.

Pe partea dinspre Bucovina prezintă „Pietrele Doamnei", două stânci înalte ascunzând o peșteră. Legenda lor a scris-o frumos neuitatul Neculai Gane.

Poate atrage pe iubitorii de piscuri fiindcă are drum de căruță până sus. Acolo „Clubul turistic român" a clădit o casă, unde turistul găsește masă și loc de culcare. Alții preferă să coboare la M-rea Rarău cu șapte călugări, să doarmă aci și dimineața să asiste pe vârful Rarăului la răsăritul de soare.

Și în susul Sadovei, vorbesc localnicii despre excursii frumoase, cum e la Iezer, unde se găsește un lac mare sus pe munte. Dar plimbările la Zmeuriș câțiva km. depărtare?

Toate acestea sunt pentru desfătarea ochilor și recrearea minței.

Dacă vrei însă să te cufunzi în trecutul nostru zbuciumat și glorios pornești spre Vatra Moldaviței, trecând prin Câmpulung Vama, orășel cu lumină electrică școala și vile frumoase, mulțămită deputatului ei Toma.

Lângă vila lui cu aspect de palat este stâlpul lui Mihai Vodă Racoviță, locul unei lupte.

Prisaca Dornei, un sat cu poziție încântătoare e strâns între apa Moldovei și munți de brad.

Mai încolo valea se lărgește și întrăm pe valea Moldaviței. La Vatra Moldaviței n'ai de admirat atât natura.

Pare că ar vrea să te lase cu atenția concentrată pe mica mănăstire — juvaer nestimat — zidită întru început de Alexandru cel Bun, cu vremea ruinată și rezidită apoi de Petru Rareș. (Urmează sfârșitul.

RĂMÂNE ACTUALA ADMINISTRAȚIE MUNICIPALĂ

Guvernul are încredere în d. P. Bogdan, primarul Iașilor — Intrevederea cu d. Argetoianu

D. primar P. Bogdan s'a înapoiat astăzi dimineață în localitate.

—„*Rămânem la primărie. Executăm și bugetul actual și cel viitor, ne spune d. primar.*

In consiliu nu se va face nici o schimbare".

Ce s'a petrecut la București

Pe cale particulară aflăm că înainte de a-l chema pe d. Bogdan la ministerul de interne, d. C. Argetoianu a avut câte o consfătuire cu persoanele care au susținut diferite candidaturi la președinția comisiei interimare a Iașului. Neputându-se ajunge la nici o înțelegere, d. Argetoianu a decis să menție actuala conducere a comunei, până când își va termina mandatul dat de cetățeni.

La această hotărâre a ministerului de interne a mai contribuit și faptul că d. primar P. Bogdan i-a comunicat că, în caz dacă nu se rezolvă chestiunea primăriei, consiliul municipal va demisiona.

Intrevedere cordială

Intrevederea dintre d-nii Argetoianu a fost deosebit de cordială.

—„Sunt foarte mulțumit de felul cum administrați Iașul, a spus d. Argetoianu primarului nostru. Vă rog să continuați mai departe cu aceiași perseverență".

D. Bogdan a obiectat că lipsa de fonduri îngreuiază activitatea și a arătat că instituțiile de sta

D. P. Bogdan

datoresc sume importante primăriei, pentru apă. canal, gunoi etc.

— „Executați-le ca pe oricare particular și tăiați-le conducta de apă. In modul acesta vor fi silite să vă plătească datoriile".

In urma acestei recomandări, d. primar P. Bogdan a dispus ca autoritățile ieșene să fie avertizate; și dacă la terminul fixat nu vor achita datoriile sau nu vor face un aranjament,—să li se tae conducta de apă.

Noi fonduri

După întrevederea cu ministrul internelor, d. primar P. Bogdan s'a dus la casa Autonomă a Drumurilor.

In urma intervenției făcute, s'a hotărât ca să se repare în toamna aceasta șoselele Națională și Țutora, pentru care scop s'a și afectat un credit.

Deasemenea d. P. Bogdan a obținut un milion lei în contul datoriilor. Din această sumă s'a și ordonanțat 600 000 lei.

Economii bugetare

Cu privire la bugetul pe anul viitor, d. primar P. Bogdan ne-a declarat următoarele:

— Mi s'au recomandat economii. Le vom îndeplini. Imi pare rău că va trebui să fac însemnate reduceri, mai ales printre funcționari. Bugetul anului viitor va fi mult inferior sumei de 100 milioane lei".

M. Săveneanu

Grădina Pomul Verde Ultimele 2 reprezentații cu

Miriam Koralova

Astăzi Vineri 18 și Sâmbătă 19 Septembrie ora 9 jum. seara

KABARET TENZERIN

operetă 3 acte de Blum

Cor și Balet. — Dansuri chinezești. — Regia V. Konbaroff. — Bilete la cassa grădinei

Loteria pe Clase Cluj

S'au pus în vânzare bilete pentru clasa a cincea

„PROVIDENȚA" Iași

str. Ștefan cel Mare 36

Bilete spre vânzare se mai găsesc la Ag. Hachetie, Brașcu, Librăria Șaraga și la Strand.

INFORMAȚIUNI

x *La Bivolari* s'a constituit un „comitet de temperanță", compus din d-nii: V. Capraru președintele comisiei interimare, Ștefan Andrieș învățător, Iordache Rotaru și D. Amărzoae agricultori.

— Școala de meserii din Bivolari se va deschide la 1 Octombrie.

x Tribunalul comercial a infirmat ieri mandatul de arestare a d-lui A. Șternn, fostul directorul general al Băncii „Dacia", dispunând punerea în libertate.

Parchetul a făcut apel.

x Duminică dimineața, sosește în localitate d. Vogtberg, directorul general al Casei Muncei, c. f. r. pentru a lua parte la inaugurarea sălei de sport a casei de sfat și cetire „A. D. Xenopol".

x Toți membrii corului Sf. Spiridon sunt convocați pe ziua de 19 Sept. ora 6 jum. p. m. în sala de repetiție din str. Muzelor.

Absenții se vor considera demisionați.

x Duminecă 20 curent, o echipă din „Oastea Domnului" se va duce la mânăstirea Frumoasa și va participa la liturghie. Vor urma apoi predici, coruri religioase etc.

Berăria și Restaurant „AZUGA"

anunță onorata clientelă, că sezonul de toamnă IN SALON a angajat o orchestră de primul rang, care va concerta dela 19 Sept. în fiecare seară dela ora 7½ la 2 noaptea, muzica ***Clasică, Jaz și Națională*** sub conducerea talentatului violonist

IONEL CRISTEA

care a reputat succese mari pe scenele bucureștene

Dela ora 10½ dans

Din cauza timpului actual prețurile la consumație sunt reduse.

Azi la Cinema GHELTZER

rulează de la ora 2 incontinu 4 filme sonore, vorbite, cântate și cu efecte

SONNY BOY

„Cîntărețul Nebun"

cu Al. Jolson

Tată și Fiu (Father und Sohn)

cu Jack Holt

Cavaleria Rusticană și Memoriile unor artiști

IN PROGRAMUL VIITOR:

POTOPUL

ECOURI

x Predicatorul A. Cahane a conferențiat în ambele zile de Ros-Hașane în sinagogile Iurist și Zidarilor, fiind foarte apreciat.

x **Dentista L. Carc** *reîntorcându-se în localitate și-a reluat consultațiile în cabinetul d-sale din str. Săulescu 2, colț Piața Unirei, (intrare prin boltă).*

Laborator special de tablete:

Tablete Antinevralgice, Anticholcrice, Antidiareice. Aspirin, Antipirin, Antigripale, Bronchiale Bicarbonat, Benzonaftol, Cocain Cloroborate Cocain Boromentolat Chinină, Phenacetină, Gudron, Kola Stmulente, Preservative, Pyramidon, Urootpină, etc. etc.

Depozit: Farmacia Werner, Iași Piața Unirei. 10

GAZDĂ, eventual cu pensiune pentru o domnișoară—se oferă în str. Ștefan cel Mare. A se adresa la ziar.

DE INCHIRIAT în str. Cuza-Vodă 18, un apartament parter compus din 4 odăi foarte spațioase, bae, bucătărie, camere de servitori, camere de debaras, beciu, cu instalație de calorifer a se adresa proprietarului d-lui Em. Marcovici în același imobil la etaj.

PIERDUT mai multe acte printre care se aflau, livretul de armată eliberat de Reg. 1 C. F. R. contig. 1922, buletinul de populație și două autorizații. Le declar nule și fără valoare în mâinile oricui s'ar afla.

MENDEL WEISS
str. Șipote No. 1

INTERESANT pentru cârciumari sau cine voiește a-și desface vinurile sau și p. alt comerț local spațios 2 odăi alături, 2 odăi în curte, bască mare pivniță vad bun de închiriat dela 26 Oct. strada Anastasie Panu No. 66. A se adresa sus la proprietar N. Nedelcu.

De închiriat sau de predat

în condițiuni avantajoase vechiul și cunoscutul magazin de instrumente muzicale MICHELSOHN din str. Lăpușneanu No. 17.

Doritorii se pot adresa pentru orice informațiuni în strada Lăpușneanu No. 17.

REGELE ȘMECHERILOR

Unicul film de o valoare artistică și literară colosală cu Georges Milton obține zilnic la

SIDOLI

un triumf fără precedent. Singurul film de mare spectacol la cari publicul vine de două și trei ori. O brilantă producție Pathe-Natan-Gaumont.

Programul se complectează cu Carlo Aldini și Siegfried Arno in *Luptă cu Infernul* și *Jurnalul Pathe-Natan* vorbit Românește.

DOCTOR

Zenobia Vitner-Rosenthal

Boli de femei-Mamoș

Tratamentul sterilității

Consult. 2—5 d. m.

Str. Cuza Vodă 9

Doi oameni arși de vii

Nenorocirea din jud. Iași

O gravă nenorocire s'a petrecut ieri ddupă amează în com. Costuleni-Iași, în următoarele împrejurări:

Pe un ogor dela marginea satului, lucrau la o mașină de treerat locuitorul Marin Gh. Hajdeu și nevasta sa, Maria. La un moment dat, s'a produs o explozie și un incendiu la mașină, soții fiind cuprinși de flăcări.

Strigătele victimelor au fost zădarnice, căci, nu era nimeni în apropiere. Soții Hajdeu alergau pe câmp, cu hainele aprinse, ca două torțe vii.

Când a trecut apoi un locuitor care a încercat să le vie în ajutor, era prea târziu.

Gravele arsuri depe corp, au provocat moartea victimelor.

Bărbatul era în vârstă de 26 ani, iar femeia împlinise 24 ani.

Cronica Judiciară

O jurisprudență importantă

Cum se pot revendica creanțele achitate, aflate în depozitul unui faliment

Tribunalul Iași Secția 3-a a avut să soluționeze, printre alte procese, și apelul făcut de D-na Elena Cihodaru din Iași, contra ordonanței D-lui Jude sindic al falimentului Băncei „Uniunea Română" din Iași, prin care respinsese cererea de revendicare a șapte cambii în valoare de 603,000 lei, pe care numita bancă le predase ca creanțe de portofoliu, pe când ele fuseseră achitate de defunctul Lascar Cihodaru.

Judele sindic respinsese cererea pe considerațiunea că potrivit art. 812 și urm. c. com. nu s'ar putea revendica de cât creanțele și mărfurile anume prevăzute în aceste texte; — pentru obținerea unor cambii sau alte titluri achitate, motivează D-l Jude Sindic în ordonanța sa, partea urma să facă o cerere în restituire, urmând calea dreptului comun.

Contra acestei ordonanțe s'a declarat apel de D-na Elena Cihodaru prin D-l avocat Ioan Haier. Tribunalul Iași Secția 3-a sub președinția D-lui M. Eșianu, asesor fiind D-l Jude Condeescu, a admis apelul, stabilind jurisprudența că prevederile art. 812 și urm. c. com. sunt numai enunțiative și, deci, și cererile pentru revendicarea (restituirea) unor cambii sau alte titluri achitate și aflate în depozitul unui faliment, urmează a fi soluționate conform prevederilor acestor texte.

O interpretare cât se poate de logică, fiindcă asemenea chestiuni urmează a fi soluționate de urgență, în vederea lichidării activului unui faliment și a inlăturării unei urmăriri nedrepte ce ar trebui să sufere cei ce ar fi în atari situațiuni, asemenea urmăriri neputându-se suspenda decât consemnându-se valoarea. **Av.**

x Bătăturile le înlăturați sigur cu „Coricol".

Depozit: Farmacia Polak, str. Ștefan cel Mare.

MÂINE SEARĂ

Teatrul Național ridică cortina

— Avant-premieră la piesa „Viforul" —

Teatrul local ia mâine seara primul contact — pentru stagiunea 1931—32 — cu spectatorul ieșan.

Cortina odată ridicată, se va înfățișa ochiului o pagină din trecutul Moldovei.

Este pagina domniei lui Ștefăniță, evocată de Barbu Delavrancea cu cele mai frumoase armonii de bucium, doină și freamăt de codru... ale graiului românesc...

*

Iscusitul director de scenă al teatrului nostru, d-l Aurel Ion Maican, oferă o montare nouă, inedită pentru ieșeni.

Tot d-sa, a studiat textul în falanga de actori, reușind să atribue „Viforului" o distribuție în fruntea căreia stă: Gh. Popovici (Ștefăniță), Luca Arbore (Aurel Ghițescu), Angela Luncescu (D-na Tana). In cadrul de ansamblu întâlnim întreaga echipă a teatrului.

Reluarea „Viforului" de către scena ieșană, ne obligă a sublinia un fapt semnificativ în legătură cu trecutul nostru.

Este vorba despre artistul Aurel Ghițescu..

D-sa, când a intrat în teatru, soarta l'a favorizat ca timp de cinci stagiuni să fie „regele" lacheilor și servitorilor din repertoriile stagiunilor scurse.

I se lucrase chiar pe măsură: cinci livrele speciale.

Și juca numai „servitor" pentru motivul că fusese calificat: *netalentat.*

Piesa „Viforul" i-a dat prilej să-l joace pe bătrânul Luca Arbore, obținând un frumos succes.

Și de-atunci a urmat evoluția pe care o cunoaștem, deci decretarea lui de artist: *talentat...*

Astăzi, d-sa deține același rol...

*

„Viforul", din cele văzute la repetiția generală, marchează o trumoasă etapă în istoria scenii moldovenești. **p. grancea**

Știri polițienești

Furturi.—In cursul nopții, hoți necunoscuți au spart un geam de la locuința d-lui Pavel Lazăr din str. Silvestru No. 23 și introducându-se în casă, au furat mai multe haine.

— Un alt furt de haine și obiecte casnice s'a comis la locuința d-nei Sofica Herș din str. Lăpușneanu No. 38.

Un început de incendiu s'a declarat la locuința d-lui Natan Veissman din str. Sf. Lazăr No. 40. Focul a fost stins de locatari.

Diverse.— Au fost duși la poliție: N. Diaconu, bănuit că ar fi comis un furt la d. Toma Marcu din str. Ornescu No. 23; Prisacaru Dumitru, dezertor din regimentul 13 infanterie; Ion Moraru din str. Morilor 30, găsit suspect; Gh. Stan din Mah. Frumoasă No. 62, găsit cerșind; Iosub Froim din str. Mizil No. 6, pentru scandal. Rep.

Speculă inhumană

cu cărțile de școală

Cunoscutul librar d. Elias Șaraga ne roagă să arătăm că unii profesori obligă pe elevi să cumpere anumite cărți dela anumite librării. Or, precum se știe ministerul instrucțiunii a dat circulară, prin care permite elevilor să se servească de orce manual în materiile respective.

Dar unii profesori recomandă strict manuale noi. Ceva mai mult; *uneori, după ce s'a anunțat lista cărților, se schimbă apoi unele din ele.* Librarii nu mai pot reprimi manualele vândute și astfel *părinții elevilor rămân în pagubă.*

In legătură cu această situațiune, se mai relatează că o librărie din localitate eliberează cupoane speciale, pe care elevii trebuie neapărat să le prezinte unora dintre profesori.

Faptul este încă o dovadă despre felul cum se aplică dispozițiunile ministeriale. Ar trebui ca ministerul să facă o anchetă.

Primăria și automobilul

Un caz urmat de proteste

In cercurile primăriei se discută cu interes următorul fapt:

Primăria avea un automobil „Nash", cam uzat.

Zilele acestea, un ajutor de primar a cumpărat un automobil „Chevrolet", în valoare de 175,000 lei, mașina cea veche fiind vândută pentru suma de 45.000 lei.

Cum această operațiune s'a făcut fără aprobarea delegației permanente, chestiunea a provocat discuții. Se zice că în ședința din astă seară a delegației permanente, doi ajutori de primar vor protesta contra faptului de mai sus, având în vedere că primăria se sbate în cea mai cumplită criză. Se zice, — dar noi nu prea credem!

O lămurire

Primim:

„In „Opinia" de eri, a apărut o notiță, în care mi se atribue paternitatea piesei „Kibițul".

„Această greșală, care a terorizat și gândul unui distins ziarist evreu, (și la început chiar pe mine singur), provine din cauza, că o lucrare a mea în idiș, am tradus'o în ebraică, sub denumirea de „Kibuț", care însă, n'are nimic comun, cu comedia „Kibițul", scrisă de scriitorul american Robinzohn, și pe care maestrul Bulow, a tradus'o din englezește în idiș. Primiți, etc.

Haim Rabinzohn

x Doctorul BRENER *specialist mamoș*, boli de femei, consultații de la 2 până la 4 p. m.

x Nu faceți nici-o cumpărătură în articole de manufactura și stofe, până nu vizitați magazinul Carol Kratenștein „La Mâna de Aur", care este foarte bine asortat cu articole de sezon. Indiscutabil că vinde mai eftin ca ori unde.

„Opinia" va satisface în mod strălucit, numeroasele cereri primite dela cetitorii ei, oferind

Noi și mari premii gratuite în numerar

In curând amănunte complecte

NOUL MERS

al rapidului „Unirea"

Incepând dela 20 Septembrie, trenul rapid „Unirea" își schimbă orarul astfel:

Rapidul 72 va pleca din Chișinău la ora 10.32 *nu se va opri în stația Vasile Lupu* și va sosi la Iași la ora 12.29. Din stația locală va pleca la 12 37 și va sosi la București la 6.54 p. m.

Rapidul 71 București-Iași-Chișinău va sosi în stația locală la ora 12.36 și va pleca la ora 12.43. Trenul *se va opri* un minut în stația Vasile Lupu.

Din activitatea „Oastei Domnului"

Dumineca trecută, o echipă a „Oastei Domnului" a participat la slujba liturgică din satul Bogonos. Corul „oastei" condus de d. Ion Lazăr, a impresionat adânc pe numeroșii săteni veniți la biserică.

Preotul Sava Popovici a rostit o frumoasă predică; iar „ostașul" Ilie Rădulescu a ținut o cuvântare înfocată, aducând omagii părintelui P. Chirica.

După amiază, satul s'a adunat în localul școlii. D. Ilie Rătculescu a vorbit din nou, arătând rostul „Oastei Domnului".

D. Ion Cihodaru a explicat versete din scriptură, iar d. Afrăsinei directorul școalei, a mulțumit călduros „ostașilor".

A urmat o minunată producție artistică-muzicală.

S'a remarcat talentul tinerelor „ostașe" Maricica Ichim și Mariana Berescu, care au recitat versuri impresionante. As.

x Femeia Maranda St. Vasile din cartierul R. M. S. s'a plâns poliției că bărbatul ei ar fi maltratat-o.

INFORMAȚIUNI

x *Din cercurile primăriei se anunță că, în bugetul municipal pe anul 1932 se vor desființa majoritatea subvențiilor ce se acordă diverselor instituții. Se va înscrie la acest capitol cel mult o sută de mii lei.*

x Comerciantul Jean Wolf din localitate a cerut ieri concordat, oferind 60 la sută, în timp de 2 ani, cu dobânda legală.

x Se afirmă că în fruntea camerei agricole va fi numit cunoscutul proprietar d. Dobreanu.

x *In jurul unui accident.* — In legătură cu accidentul mortal prin electrocutare, întâmplat la frizeria d-lui Gh. Ionescu din str. Lăpușneanu din localitate, în care și-a găsit moartea ucenicul acestei frizerii, familia lui a făcut o reclamație la parchet prin care cere să se facă o anchetă severă pentru a se stabili răspunsurile.

S'a intervenit la Uzina Electrică pentru a se stabili cine a lăsat sârmele desfăcute.

Deasemenea s'a cerut autopsia cadavrului, pentru a se stabili exact ora morții.

D. procuror Coroi a ordonat anchetă.

x *In jurul incidentelor de la Galata.*—Parchetul a deschis rechizitoriu de rebeliune contra deținuților politici Ludvig Laslo și Adolf Catz, care se află arestați de câteva luni.

Ei sânt acuzați că au îndemnat pe ceilalți deținuți politici dela Galata să cânte internaționala, în „ziua roșie" de 6 Septembre; și că la intervenția gardienilor, ar fi împins pe deținuți la rebeliune.

Aceste fapte au fost obiectul unei severe anchete făcute de Parchetul local.

In contra deținuților care nu s'au supus regulamentului, direcția închisorii a luat măsurile de rigoare: carcera și interzicerea mâncării aduse de acasă.

ULTIMA ORĂ

D. TITULESCU CHEMAT IN ŢARĂ?

IARAŞI ZVONURI DE REMANIERE

Bucureşti 18.— Ziarul „Universul" anunţă că d. N. Titulescu vine în ţară pe la jumătatea lunii Octombre. Ziarul crede a şti că ministrul nostru la Londra a fost chemat de Rege.

Se afirmă că se pregăteşte prefacerea cabinetului, urmînd ca d. Titulescu să devie preşedinte de consiliu şi ministru al finanţelor, iar d. Argetoianu să ia internele.

*

D. Iuliu Haţiegan a avut o lungă întrevedere cu d. Argetoianu. Faptul este pus în legătură cu o apropiată remaniare a cabinetului.

Consfătuirea dela Măldăreşti

La moşia Măldăreşti a d-lui Duca, a început ieri consfătuirea fruntaşilor liberali, pentru examinarea situaţiei şi elaborarea unui program economic pe baza conversiunii datoriilor agricole.

Participă d-nii I. G. Duca, Dinu Brătianu, M. Oromolu, Victor Antonescu, Tancred Constantinescu. Victor Slăvescu, G Tătărescu. Consfătuirea continuă astăzi şi mâne.

Agitaţii la naţional-ţărănişti

Şedinţa organizaţiei Tineretului naţional-ţărănist s'a ţinut ieri sub preşidenţia d-lui L Mihalache. Dezbaterile au fost agitate.

Un grup a prezintat un memoriu prin care cere ca partidul să nu se solidarizere cu fruntaşii acuzaţi de necinste, ci tocmai să fie chemaţi în faţa unei comisiuni de judecată.

Tineretul a mai cerut modificarea programului în sens democratic şi să se înceteze cu „idealismul de intruniri publice".

Formulându-se atacuri contra conducătorilor, d. Mihalache s'a supărat şi a părăsit şedinţa. D. Madgearu a ameninţat cu excluderi din partid, şi astfel tineretul a făcut act de supunere.

D. Mihalache a revenit la şedinţa de după amiază şi a consimţit să se dea un comunicat contra propunerilor autonomiste ale d-lor Boilă şi Bocu.

*

D-nii Mihalache şi Madgearu vor avea astăzi, la Tg. Jiu, o consfătuire cu d. Gr, Iunian.

O ACŢIUNE COMUNĂ A EUROPEI CENTRALE

IMPORTANTE HOTĂRARI LA GENEVA

Praga 18.—Ziarul „Narodni Politika" primeşte ştirea că la Geneva s'au urmat importante convorbiri între Mica Antantă, Polonia, Ungaria şi Austria.

Mica Antantă şi-a dat asentimentul pentru crearea unui institut internaţional în Europa Centrală, având oarecare puteri executive, însă fără a putea deveni o alianţă politică.

Prăbuşirea aviatorilor franceji

Precum am anunţat, avionul francez „Trait d'Union", care a intreprins zborul Paris—Tokio, a căzut în Rusia, în regiunea munţilor Urali. Aparatul a explodat în văzduh şi s'a prăbuşit. Aviatorul Doret (în dreapta) a reuşit să se salveze cu paraşuta. Insoţitorii săi însă, Le Brix (în mijloc) şi Mesmin (stânga) au fost ucişi.

Măsuri excepţionale în Ungaria

Retragerea devizelor din mâna particularilor — Reducerea salariilor

Budapesta 18. — Comisia specială financiară a adoptat ieri două decrete cu următoarele dispoziţii:

1) Se reduc lefurile actorilor şi ale funcţionarilor dela teatrele oficiale, cu 10 până la 15 la sută.

2) Toţi cetăţenii sunt obligaţi să comunice Băncii Naţionale Maghiare, până la 30 Sept. conturile pe care le au în străinătate şi cantitatea de devize forte ce posedă.

Banca Naţională are dreptul de a lua aceste devize şi a le preschimba în pengoe.

Prostituatele reclamă un tratament omenos

Intervenţia autorităţilor. — Se propune înfiinţarea unor case speciale

Chestiunea prostituţiei continuă să preocupe autorităţile locale.

Gonite din bordeluri, prostituatele au invadat străzile. In alte cartiere afară de Uzinei şi Zugravilor, nu li se permite să se mute.

In hoteluri deasemenea le este interzisă locuirea.

Situaţia mizeră

Un grup de prostituate s'a prezintat d-lui chestor Teodoru şi plângând, ele i-au arătat că în urma măsurei luate de a se închide bordelurile, situaţia lor e şi mai dureroasă ca înainte.

Unele au declarat că n'au mai mâncat de două zile şi au dormit pe locuri virane. Alte fete au arătat d-lui chestor Teodoru că nemaiputând suporta situaţia ce li s'a creiat, sunt decise să-şi pue capăt zilelor.

O propunere

In urma acestor declaraţii, d. Teodoru a avut o conferinţă cu d. Ion Axinte, prefectul judeţului, studiind mijloacele de a se ajuta într'o măsură oarecare femeile trotuarului.

D. Teodoru a arătat că legea sanitară a d-lui Haţiegan este incompletă.

Prin articolul 305, această lege desfiinţează bordelurile. Dar nicăieri această lege nu prevede ce se va face cu sutele de prostituate, care prin închiderea caselor de toleranţă, invadează străzile.

După această consfătuire, d. prefect Ion Axinte a avut o convorbire telefonică cu d. Paul Goma, secretar general al ministerului de interne, căruia i-a expus situaţia creiată prin închiderea bordelurilor.

D. prefect Axinte a cerut ministerului de interne, că să permită amenajarea a două hoteluri pentru prostituate. In aceste hoteluri, fetele s'ar întreţine singure şi ar fi scutite atât de calvarul trotuarului, cât şi de cel al proxeneţilor.

D. Paul Goma a răspuns d-lui prefect Axinte, că va supune astăzi chestiunea d-lui ministru Argetoianu, şi cu acest prilej se va lua o măsură generală pentru toată ţara.

Un scandal picant

Inchiderea bordelurilor a dat loc la un scandal picant.

Trei indivizi au pătruns astă noapte în localul Blidea din str. Pantelimon 26 şi au început să bată în geamuri la odăile care erau ocupate până mai ieri de prostituate.

Odăile fiind goale, bineînţeles n'a răspuns nimeni.

Mergând astfel dealungul odăilor au zărit o lumină. S'au dus acolo şi au început să bată în uşă.

Acolo însă locuia o familie onorabilă, anume Moscovici. Bine înţeles nu s'a deschis uşa celor trei indivizi.

Aceştia însă au devenit agresivi şi au provocat scandal. D-na Moscovici a dat alarma şi indivizii au dispărut. S. MAUR

Zvon alarmant în străinătate despre plăţile externe ale României

O dezminţire a legaţiei noastre din Berlin

Berlin 18.—La Bursa Berlin s'a răspândit zvonul că guvernul român ar fi încetat plăţile în străinătate. Faptul a produs mare agitaţie.

Ziarul „Berliner Tageblatt" în ediţia de seară a arătat că zvonul e lipsit de temei şi că nu a fost nici un moment vorba de un moratoriu al plăţilor externe ale României.

Se discută la Bucureşti numai un plan de conversiune a datoriilor agricole; şi această ştire—rău interpretată — a provocat zvonul dela Bursă. *

Legaţia română din Berlin a publicat aseară un comunicat prin care dezminte zvonurile dela Bursă, arătând că un ziar român a discutat posibilitatea unui moratoriu extern, dar guvernul nici un moment n'a fost de această părere. Dobânzile externe au fost plătite totdeauna punctual de România; iar sumele necesare pentru plata cuponului se şi află de mult la dispoziţia guvernului.

Prin organizarea ei şi prin recolta extraordinar de bună, România este în situaţia de a putea face faţă tuturor angajamentelor

MĂSURI DE PROTECŢIE PENTRU CHIRIAŞI

Plata lunară. — Facultatea de reziliare a contractelor

Bucureşti 18 — Se anunţă că guvernul lucrează la un proect de ajutorare a chiriaşilor.

Intre altele, se va acorda chiriaşilor dreptul de a plăti chiria lunar.

Deasemenea, pentru contractele în curs de execuţie, chiriaşii care declară că nu-şi pot îndeplini obligaţiile, vor avea libertatea să-şi rezilieze contractul şi să se mute.

Nu se fixează preţ minimal pentru grâu ci se menţine prima de export

Declaraţia d-lui Argetoianu

Bucureşti 18— Relativ la chestiunea grâului, d. ministru C. Argetoianu a declarat aseară:

—„Orce măsură artificială este inoperantă. Numai pe baza primei de export se va putea ajunge la ridicarea preţului, deoarece se va micşora stocul de grâu, iar preţul va fi determinat de legile economice.

„Preţul minimal ar duce la augmentarea bruscă a ofertei şi la scăderea cererei; iar efectul ar fi: frauda şi scăderea preţului. Controlul n'ar putea să-l facă nimeni, deoarece e vorba de tranzacţii cu caracter personal.

Cât despre sindicatele agricole, s'a văzut că ele nu-s în stare de nimic.

Guvernul aşteaptă deocamdată rezultatele primei de export".

x Aplicaţi sfaturile bune „*Crema de lăcrămioare de zi*" este o simplă emulzie vegetală parfumată şi cu efecte bine făcătoare. Este cheia unui ten frumos şi sănătos.
Depozit Farmacia Dr. Beceanu Piaţa Halei Iaşi

Concordatul „Băncei Comerţului" din Dorohoi

Dorohoi 18. — O surpriză neaşteptată s'a produs în oraşul nostru.

„Banca Comerţului" din localitate, a fost ieri nevoită să-şi înceteze plăţile.

Deşi instituţia are plasamente sigure, însă nerealizabile în prezent, depunătorii nu au vrut să ţină în seamă starea de drept şi de fapt a băncei, şi astfel s'a produs închiderea ghişeelor.

D. Isidore Goldhamer, Directorul Băncei, om de o cinste şi corectitudine exemplară, va convoca deponenţii pentru a se consfătui dându-se posibilitatea băncei de a-şi realiza creanţele.

In cazul când nu se va ajunge la o înţelegere amiabilă, Banca va fi nevoită a cere concordat oferind plata integrală a depunerilor. Vom reveni. *Justus*

x Membrii sindicatului agricol se întrunesc Duminecă într'o consfătuire intimă.

x Corpul de portărei din Iaşi a făcut cunoscut Parchetului că ieri noaptea necunoscuţi au sparţ geamul arhivei şi s'au introdus în sala portăreilor, unde au răvăşit sertarul împiegatului Ciobanu, însărcinat cu primirea poliţelor spre protest. Ce s'a furat, încă nu s'a stabilit.

ORA 3

SONDA DELA MORENI A FOST STINSĂ DEFINITIV

Moreni 18—Sonda No. 160 dela Moreni, care a ars neîntrerupt timp de doi ani şi jumătate, s'a stins astăzi dimineaţă definitiv.

Intâmplarea a făcut să se surpe un mal al craterului peste focul care a fost complect înăbuşit.

Cei doi ingineri americani au reuşit dinainte să capteze gazele şi să micşoreze astfel intensitatea focului.

Gazele s'au împrăştiat în toată regiunea, care este păzită de jandarmi, pentru ca nimeni să nu aprindă vre-un chibrit.

D. Argetoianu la Rege

Bucureşti 18.—Astăzi dimineaţă d Argetoianu s'a prezintat Regelui la Sinaia.

Ministrul a expus Suveranului proectele de ordin financiar.

Se pare că s'a hotărât deschiderea parlamentului la 15 Noembrie.

In jurul catastrofei aviatice

Bucureşti 18 — Cadavrele celor şase victime din catastrofa aeriană din jud. Mehedinţi au fost aduse astăzi dimineaţă în Capitală.

Fiecare din victime era asigurată pentru suma de un milion şi jumătate lei

Cadavrele vor fi expediate în oraşele respective din străinătate.

Sinuciderea unui elev în Capitală

Bucureşti 18.—Astăzi dimineaţă s'a înregistrat în capitala o impresionantă sinucidere.

Elevul Gheorghe Ungureanu dela şcoala militară din Dealul Spirei şi-a tras un foc de revolver în inimă.

Moartea-i a fost fulgerătoare.

Se crede că motivul actului disperat este o neplăcere sentimentală.

Se confirmă reîntoarcerea d-lui Titulescu

Bucureşti 18.—Un distins personej din capitală, amic intim al d-lui Titulescu, a confirmat intenţia ministrului nostru la Londra de a reveni în ţară, imediat după închiderea sesiunei Ligii Naţiunilor.

D. Titulescu proectează să se stabilească în Bucureşti şi să-şi reia ocupaţiunile la barou şi universitate.

x In localul asociaţiei „Makabi" din localitate s'a semnat actul de fuziune a clubului „Hakoah" şi „Makabi".

Noul club va purta titlul de asociaţia sportivă „Makabi-Hakoah".

Marele film evreesc
AD MUSAI
(Până când va suferi Israel ?)
Cel mai mare film cântat şi vorbit în IDIŞ de Un Cantor minune în etate de 12 ani
Va revoluţiona oraşul de Luni la SIDOLI

VINURI
T. şi D. Bădăreu
TARIF
(Litrul în sticlă înfundată)

Alb	1930	14	lei
Alb Sup.	1930	18	„
Negru vârtos	1930	16	„
Riesling	1927	32	„
Grasă de Cotnari	1927	45	„
Bordeaux	1927	50	„
Riesling	1922	100	„
Cotnari	1922	130	„

NUMAI la Băcănia Pincu Kahane Str. Cuza-Vodă (vis-a-vis de Librăria Socec)

România
Corpul Portărelor Tribunalului Iaşi
PUBLICAŢIE No. 356
Anul 1931 luna Sept. 5

Se publică spre cunoştinţa generală că conform adresei judec. ocol. 1 Urb. Iaşi No. 3300 | 931, se va vinde prin licitaţie publică în ziua de 25 Sept. 931 ora 9 dim. averea mobilă sequestrată cu Procesul Verbal No. 4713 | 930 de la soţii Gheorghe şi Atena Ionescu la pretenţia d-lui Naibert Schvartz, avere compusă din: Un lavoir lemn afumat cu oglindă mobilă şi marmoră, Una oglindă de perete cu mesuţa ei, un garderob furnierat, un covor lână ţesătură românească 2½× 1.20 Mtr. Una masă pe 4 picioare, Una maşină de cusut Singher formă birou, una şifonieră lemn afumat cu una uşă din oglindă şi un buffet.

Vânzarea se va face în Iaşi strada Cişmeaua Păcurari 16 domiciliul debitorilor pe bani gata şi în asistenţa comisarului respectiv.

Şef Portărel, Indescfrabil
Secretar, Munteanu

INFORMAŢIUNI

x Mâine va avea loc la Grozeşti (Jud. Bacău) solemnitatea desvelirii monumentului cavaleriei, în amintirea eroilor morţi pentru apărarea patriei. La această solemnitate, care va avea un fast deosebit, vor participa personalităţi înalte.

x In vederea zilei de „Iom Kipur", d. ajutor de primar Gh. Colcea a decis ca băile populară şi comunală să fie deschise Duminică toată ziua, chiar şi între orele 1—3.

x Pentru Duminecă 27 Septembrie a fost convocată adunarea generală a acţionarilor societăţii „Viaţa Românească" din Iaşi.

In ordinea de zi, între altele, figurează şi chestiunile reconstituirii capitalului, a limitării lui, sau a dizolvării societăţii.

ANUL XXVII No. 7316

3 LEI EXEMPLARUL

DUMINICA 20 SEPTEMBRIE 1931

ABONA[…]

Lei […]

AT[…]

IAŞI.—STR. LĂPUŞNEANU 37

[O]PINIA

ZIAR POLITIC COTIDIAN

ANUNCIURI
se primesc la toate
AGENŢIILE DE PUBLICITATE
şi la
ADMINISTRAŢIA ZIARULUI
Iaşi. — Strada Lăpuşneanu 37

Telefoane: Redacţia 391, Administraţia 394, Serviciul de noapte 367

Fundaţiunea „Regele Ferdinand I"
Bucureşti
Str. Ştirbei Vodă 3
(Adm. Dom. Coroanei)

ROMANIA POSTA 25 BANI

BUCUREŞTI I

„Cei din urmă vor fi întâi"...

Citesc în gazete că la Bucureşti se studiază din nou — cu ocazia formărei bugetului general al statului pe anul 1932, — reducerea salariilor, *în special*, a celor dela sate; preoţi, învăţători etc., pentrucă — se zice — la ţară viaţă ar fi mai ieftenă. Rog pe cei ce au asemenea credinţă să-mi dea voie să le spun că socoteala este greşită.

Viaţa pentru un funcţionar la ţară este mai scumpă şi se poate constata foarte uşor. In primul rând, pâinea, alimentul principal pe care trebui să-i mânânce întotdeauna vechiu, plin de scamă, prăfuit şi turtit, ba chiar mucegăit de multe ori, il plăteşte cu 2, sau cel puţin 1 leu mai scump ca în oraş. Un kg. de carne pe care nu-l găseşte în sat, trebuie să-l aducă din oraş, când are ocazie şi deci nu-l poate avea la acelaş preţ cu orăşanul. Pe o pereche de pui, spre a înlocui carnea ce n'o ai la îndemână, sau o pasăre, ca să o cumperi de la un gospodar, îţi ia 70—80 lei. El nu se uită, nu vrea să ţină seamă că la oraş ar vinde cu 30—40 lei. Te-ai dus şi i'ai rugat,... îţi face un hatâr! Pe un ou îţi ia, spre exemplu, 2 sau 3 lei, pe când la oraş îl găseşti şi mai repede şi cu 1 leu sau 1,50, şi aşa cu ori ce ai nevoie. Apoi articolele de băcănie, cred că nu se poate concepe că la ţară să le poţi cumpăra mai ieftene.

Dar încă să mai adaogi faptul că neprimind salarul câte două-trei luni eşti nevoit să cumperi cu bon?... Orice lucru, trebue să se ştie, cumpărat la ţară, costă cu mult mai scump din cauza lipsei de concurenţă. La oraş omul vine să vândă hotărât şi de nevoie, pe când la casa lui el îţi spune că n'are de vândut şi dacă-ţi vinde îţi spune că n'are ce să facă pentrucă-l rogi şi pe lângă una şi alta, te şi mai umileşti!

Cine nu crede, îl rog să meargă măcar odată în vreun sat şi să încerce a cumpăra alimente ieftene...

Dar, lăsând toate la oparte, mă miră faptul şi mă întreb: oare cuţitul ce pare a se îndrepta să răsluiască sărăcia dăscălimei şi a preoţimei rurale, în retribuţia mizerabilă a celor dintâi luptători pentru răspândirea luminei şi propoveduirea cinstei, a adevărului, a dreptăţei şi a păcei între cei mulţi, nu ar fi mai potrivit să se îndrepte a reteza din huzurul şi prisosul ucora ce au fost avantajaţi şi îndopaţi prea mult, de cei ce rând pe rând s'au perindat pe la cârma statului nostru prefăcut în oaie de muls pentru toţi cei ce i-au devenit stăpâni?

Sau, aceşti slujbaşi modeşti, deprinşi cu resemnarea şi umilinţa chiar, dar care la ocazii, de paradă, sunt numiţi: „luminătorii neamului" sau „apostolii neamului", (eu le-aş zice mai bine „amărâţii neamului"), sunt blestemaţi de soartă să trăiască în veşnică lipsă, uitaţi de toţi, hărţuiţi de toţi, arătaţi cu degetul de toţi şi cu ochii scoşi de toţi?! Dece?

S'a făcut şi se va face şi de data aceasta o mare nedreptate, dacă se va întâmpla aşa după cum se vorbeşte.

Aş ruga pe toţi voitorii de bine, să-şi amintească din trecut, de atunci, de pe când se ducea lupta pentru mărirea salariilor. Câtă luptă nu s'a dus şi cât nu s'a strigat pentru aceasta! S'au făcut congrese, s'au înaintat memorii şi proteste şi din partea preoţimei şi dintr'a învăţătorimei, şi ce s'a ales?

Pe noi măsura măririi salariilor ne-a atins foarte puţin şi cei din urmă, aşa că şi unii şi alţii am rămas cu leafa egală aceleia a unui factor poştal, a unui uşier sau sergent de stradă şi cu mult în urmă de aceea a uuui şef de post!

...Şi totuşi, de data aceasta, un lucru ar trebui să ne bucure: că măcar acum când este vorba de sacrificii şi sacrificaţi, suntem chemaţi să contribuim cu sărăcia noastră *cei dintâi*?!.. exact după glasul Sf. Evanghelii. „Cei dintâi vor fi pe urmă şi cei din urmă (vor fi)... întâi"! **Pr. C. Bârsan**

Preşedinţia Americii
Ultimul vis al lui Ford

Ziarele americane arată că de pe acum a început propaganda în vederea viitoarelor alegeri prezidenţiale. In fruntea candidaţilor grăbiţi, se află Henri Ford, celebrul „rege al automobilului".

Ziarele declară că preşedinţia Statelor-Unite este ultimul şi cel mai pasionat vis al marelui industriaş. Ford doreşte această supremă consacrare a gloriei sale. In acest scop, se afirmă că e dispus să facă cele mai mari sacrificii materiale. Ford va jertfi sumi imense, pentru a-şi asigura victoria. Dealfel, se spune că de pe acum a început propaganda, cheltuind mult cu broşuri, cu ziare şi emisari speciali.

Se pare însă că reuşita lui Ford ar fi serios periclitată. Concurentul cel mai redutabil va fi Sir Roasevelt, guvernatorul New-York-ului, o figură foarte iubită în America. Acesta pare a avea cele mai multe şanse. Dar Ford va lupta energic. El doreşte nespus să fie preşedinte de republică, deşi astăzi e „rege"... rege al automobilelor!..

GORKI INVITAT
SĂ PRIMEASCĂ UN MINISTER IN RUSIA

O agenţie de presă poloneză anunţă din Moscova că guvernul sovietic ar fi oferit lui Maxim Gorki comisariatul culturii poporului. Se afirmă că Stalin este foarte mulţumit de atitudinea pe care celebrul scriitor a avut-o în streinătate, precum şi de acţiunea de propagandă întreprinsă în Rusia. Deaceia s'a gândit să-l folosească pe Gorki, oferind-i dapartamentul instrucţiunii, deţinut la Lunaciarski.

Se pare însă că Maxim Gorki a refuzat demnitatea propusă, întrucât se simte obosit şi mai ales nu poate suporta clima severă a Rusiei. Gorki ar prefera o ambasadă în streinătate; în special ambasada din Italia, unde şi-ar putea îngriji sănătatea.

După atentatul oribil dela Bia Torbagy

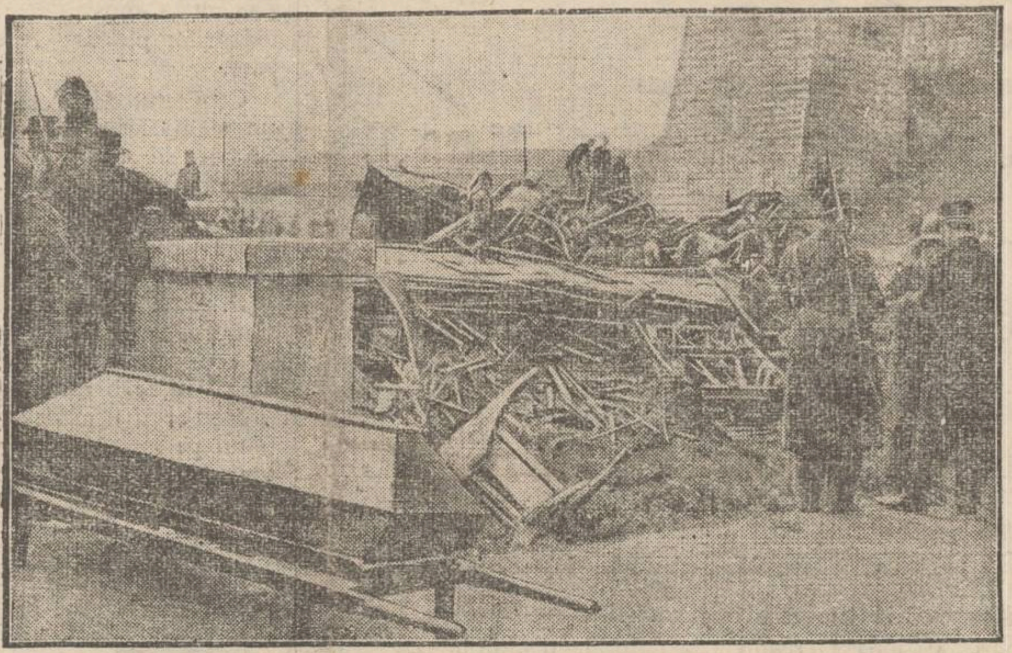

Un alt aspect la locul catastrofei dela Bia Torbagy (Ungaria), unde trenul Budapesta-Paris a fost zvârlit într'o prăpastie.
In clişeu: transportarea victimelor în cosciuge.

DIN TOATĂ LUMEA

Cămaşa eternă — Cu prilejul recentei sale boli, Edison a fost vizitat de numeroşi prieteni şi cunoscuţi.

Cu această ocazie celebrul inventator a povestit o întâmplare amuzantă din viaţa sa.

Intr'o zi de 1 April, un amic, gazetar la „New-York Herald" a anunţat cu cele mai mari litere şi cu clişee speciale, că Edison a făcut o nouă şi senzaţională descoperire.

El a inventat o „cămaşă eternă". E vorba de o cămaşă excepţională, făcută dintr'o pânză care nu se rupe niciodată. Ceva mai mult; pânza are şi calitatea că nu se murdăreşte, aşa încât nu trebue spălată toată viaţa.

Bine înţeles, mulţi cititori au înţeles imediat că la mijloc e o farsă. Dar şi foarte mulţi au luat ştirea în serios.

Astfel, după apariţia anunţului în ziar, Edison a fost pur şi simplu asaltat de scrisori sosite din diferite părţi ale lumii, prin care se comandau stocuri importante din noulle „cămăşi eterne". Dar Edison n'a putut satisface niciuna din cereri, pentru bunul motiv că această cămaşă nu era inventată de el, ci de imagiraţia hazlie a ziaristului.

*

Cea mai mare moştenire — Zilele trecute s'a lichidat la Londra succesiunea defunctului Sir Iosef Robinsons, faimosul „rege al diamantelor".

Cele două fiice ale lui, Costance şi Florence au moştenit o avere de zece milioane lire sterling, adecă opt miliarde lei.

Ziarele afirmă că aceasta este cea mai mare moştenire lăsată de un particular din Anglia.

Totodată însă ziarele atacau violent memoria decedatului, pentru faptul că marele bogătaş nu lăsase niciun ban în folosul vreunei opere de binefacere. După câteva zile cele două fiice ale milionarului au pornit singure într'un automobil în turneu filantropic prin toată Anglia.

Femeile se opreau în diferite localităţi şi ajutau pe cerşetori şi oameni nevoiaşi, oferind importante sumi de bani.

Până în prezent ele au împărţit aproape 500.000 lire (adecă 400 milioane lei).

Cele două doamne au declarat ziariştilor că tatăl lor li s'a arătat în vis şi le-a spus că avea intenţia să întreprindă o mare operă filantropică. Dar brusc l-a surprins moartea şi n'a mai avut timpul să-şi modifice testamentul. Deaceia fiicele vor să repare acum, celace n'a putut face marele bogătaş.

*

Din buclucurile telefonului — La Paris s'a judecat un proces interesant.

Un anume Thibault a chemat în faţa justiţiei pe o d-ră Vernier. Reclamantul arată că fata i-a promis la telefon că se vor căsători în curând. In consecinţă a făcut toate pregătirile necesare pentru nuntă, cheltuind o sumă importantă.

Când s'a prezintat însă la locuinţa fetei, a avut-o o surpriză amară. D-ra Vernier l-a respins, declarând că nici nu se gândeşte la măritiş.

Fata afirma că ea n'a vorbit la telefon şi n'a făcut nicio promisiune. Probabil că a fost o festă aranjată de un „binevoitor". Dar bărbatul susţine că nu s'a înşelat, şi că a recunoscut vocea fetei la telefon.

Cum însă justiţia n'a putut stabili cine a vorbit la telefon, reclamaţia n'a avut succes. Şi bărbatul care făcuse toate pregătirile de nuntă, va trebui astfel să-şi caute altă mireasă!..

IN PAG. 4-a
ULTIMA ORA
telegrafică şi telefonică

50 sărutări pe ceas

In noul film intitulat „Ofiţerul care zâmbeşte", realizat de Maurice Chevalier la Hollywood, actorul francez realizează un **tur de forţă**. In timp de trei ceasuri, cât durează filmul, Chevalier îşi sărută partenera de 150 ori. Spectatorii curioşi au numărat sărutările şi s'au convins că această cifră este perfect exactă.

Maurice Chevalier izbuteşte astfel să meargă în dragoste cu „viteza" de 50 sărutări pe ceas. Aproape tot timpul actorul sta şi sărută partenera.

E acesta un record pentru toate filmele de până acum. Dar să recunoaştem, un record destul de plăcut!...

Societatea Naţiunilor
nu poate lucra fără America şi Rusia

Un ziar german atribuie lui Sir Eric Drummond, secretarul Ligii Naţiunilor, următoarea declaraţie:

— In ultimul timp s'a deslănţuit o adevărată campanie împotriva societăţii din Geneva. Cred că în genere atacurile sînt nedrepte. Liga Naţiunilor a făcut tot ce i-a fost posibil, pentru a menţine şi spori prietinia între popoare. Dacă n'a reuşit în multe privinţi, asta se datoreşte faptului că nu toate popoarele au venit să cimenteze această prietinie.

Cred astfel că opera Societăţii Naţiunilor a fost mult micşorată de lipsa Americii şi Rusiei. Liga din Geneva nu poate lucra fără concursul tuturor, şi mai ales fără sprijinul forţelor de mare anvergură în concertul internaţional. Dacă Rusia şi America ar veni în sînul Ligii Naţiunilor, am credinţa—a terminat Sir Drummond—că pentru binele lumii întregi, s'ar putea realiza mult mai mult, decât s'a realizat până în prezent.

Criza economică dela noi
şi soluţiile necesare
Câteva declaraţii ale directorului Băncii Naţionale din Iaşi

Am putut vedea pe d. Marinescu, distinsul director al Băncii Naţionale din localitate. Şi cu acest prilej i-am solicitat câteva declaraţiuni asupra situaţiei economico-financiare.

— Criza mondială — ne spune d. Marinescu — are repercursiuni şi asupra ţării noastre, absolut în toate branşele. In ce priveşte cauzele acestei situaţiuni, cred că cea principală este starea grea a agricultorilor şi criza actuală a preţurilor—fenomen universal. Va oarea produselor vândute nu acoperă nici măcar preţul muncii.

Datoriile agricole şi preţul cerealelor — iată cele două aspecte ale problemei agrare.

*

In ce priveşte soluţiunile, trebue în primul rând să se îmbunătăţească condiţiile în care se face agricultura la noi. Este indicată o conversiune a datoriilor agricole în credite pe termen lungi, acordate de instituţii special create de stat. Deasemenea trebuesc noui credite pentru înemânţare şi reinoirea inventariilor agricole şi pentru însemânţare şi recoltare. In plus, e nevoie să se asigure debuşee agricole, prin încheiere de convenţii comerciale cu diferite state şi să se uşureze viaţa industrială, prin micşorarea sarcinilor fiscale şi a tarifelor de transport.

In legătură cu situaţiunea dela noi, trebue relevat faptul că politica demagogică ce s'a făcut la sate, unde se arăta că datoriile agricole vor fi iertate, a răsturnat respectul oamenilor în îndeplinirea obligaţiunilor contractate. Cred că e absolut necesar să se întreprindă printre ţărani o serie de conferinţi, pentru reabilitarea respectului faţă de angajamentele luate.

*

In ce priveşte sindicatul bancar, d. Marinescu ne-a declarat:

— Sindicatul este bine venit şi a avut o influenţă favorabilă asupra pieţii financiare, aducând calmarea deponenţilor.

Dacă înainte cu câtiva ani ar fi luat fiinţă o asemenea instituţie, n'am fi ajuns în situaţia de astăzi şi n'am fi asistat la prăbuşirea atâtor bănci.

D. Marinescu crede că ar fi utilă şi înfiinţarea unui sindicat al băncilor mai mici.

*

Convorbirea se terminase. Am mulţumit directorului băncii Naţionale pentru deosebita bunăvoinţă.

Em. Mihăileanu

CONTELE STAHREMBERG
scos din cauză

Viena 19. — Parchetul a scos cu totul din cauză pe contele Stahremberg, stabilindu-se că el n'a avut nici un amestec în lovitura de stat încercată de dr. Pfriemer.

PRIN BUCOVINA

Mânăstirea Vatra Moldaviţei
O comoară artistică. — Un crâmpei de viaţă culturală. — Sadova

Curtea M-rei dela Vatra Moldaviţei e împrejmuită de ziduri de piatră străbătute de ferestruici strâmte. Pe stânga se reazimă un corp de clădire de curând refăcut, unde se adăpostesc nu de mult, cele nouă călugăriţe puse pentru privigherea locaşului. La dreapta ruinele unui mic palat episcopal —unde se mai văd urmele uşilor, ferestrelor, iar jos tainiţele de odinioară.

In mijlocul curţii mica mânăstire îşi soreşte cu mândrie zidurile acoperite cu picturi de 400 ani. Scene din viaţa sfinţilor, întreaga Biblie, cu culori fragede şi executate „al fresco" cu minuţiozitate, acoper pereţii de sus până jos. Au trebuit nenumăratele ploi şi furtuni izbind de 400 ani, ca să spele frumuseţea picturilor depe peretele de nord.

In pridvorul deschis al M-rei de asemenea picturi „al fresco" de sus până jos. Ar trebui zile să stai să observi scenă cu scenă, figură după figură lucrate cu atâta talent şi pietate. Dela prima vedere însă te izbeşte impietatea acelor care au găsit de cuviinţă să-şi pună numele lor anonim pe figuri.

Cu săpături de cuţitaş au profanat relieve artistice, atât de rare la noi, Românii. Omul civilizat păstrează un cult pentru urme vechi de artă, fie chiar al unui alt neam.

Ce să zicem de streinii a căror nume se îngrămădesc de sus până jos pe picturile de preţ, gingaşe ca culoare şi execuţie, şi pe care timpul—marele distrugător— le-a păstrat neatinse sub scrijelarea barbară a oamenilor?

M-rea a fost lăsată în părăsire sute de ani şi nu e de mirare că sunt iscălituri din 1771 şi 1858. Dar altele datează din anii din urmă; şi aceasta revoltă.

Numai de patru luni e apărată M-rea preţioasă de ignoranţa proştilor şi de răutatea duşmanilor. fiind sub privigherea maicei Anatolia Hiuşcu, capabilă şi zeloasă. Ne-a primit cu foarte multă bună voinţă şi am văzut ce a putut face ca ordine, curăţenie şi iniţiativă de lucru, numai în patru luni.

In pridvorul închis al M-rei e mormântul Episcopului Ifrim, mort acum 300 ani. A lăsat o psaltire scrisă frumos de mâna lui pe hârtie-pergament cu slove aurite. Şi pictura dinăuntrul M-rei în stil bizantin, e frumoasă şi bine conservată, în afară de înnegrirea cu fumul lumânărilor. Lângă strana dreaptă scaunul-jeţ autentic al lui Petru Rareş împodobit cu sculpturi în lemn şi diferite modele de arabescuri.

Patina celor 400 ani depe lemn impune respect şi gândul că fiul marelui Ştefan a stat în el şi şi-a odihnit mânele pe braţele jeţului, îţi dă fiori cucernici; de abea îţi vine să-l atingi.

De-ar veni aci acei înzestraţi cu sfântul dar al apoteozării marilor noastre figuri din vechime!

Cum s'ar inspira trăind o clipă în atmosfera unde a respirat odinioară Voevodul, cu viaţa zbuciumată dar cu sângele nobil ca al Marelui său Tată! S'a spus de specialiştii noştri şi în adevăr, că M-rea Vatra Moldaviţa e o comoară de artă din trecutul nostru destul de întunecat.

Pe lângă ea M-rea Putna cu mormântul lui Ştefan—inspiratoarea lui Eminescu, cu muzeele ei cu obiecte lucrate de domniţe şi multe scoase chiar din morminte, apoi M-rea Suceviţa, altă comoară cu odoarele şi Evangheliile ei, M-rea Voroneţ ş. a. Bucovina are cinstea a număra în sânul ei atâtea mărturii scumpe despre evlavia şi gustul pentru artă al voevozilor noştri.

Şi natura pare mai darnică aci: câmpiile mai verzi—un verde de catifea,—fâneţele mai îmbălsămate, râurile mai limpezi decât oriunde. Dai dreptate lui Alexandri când a cântat-o cu atâta dragoste.

*

Bucovina îşi are şi viaţa ei culturală intensivă până şi în sate. Am avut prilejul să vedem în Sadova o şezătoare culturală dată de studenţii cernăuţeni, fii ai sătenilor localnici. Inimoşii tineri au dat serbarea pregătită în scurt de ei, cu scop dublu: 1) cultural pentru strângerea rândurilor bunilor români şi cultivarea lor prin lectură. 2) pentru mărirea fondului bisericei din „Fundul Sadovei". A asistat şi preotul.

Studentul Vermişanu a ţinut un cuvânt sătenilor, invitându-i cu căldură a veni la bibliotecă pentru a-şi întări cunoştinţele pe toate terenurile şi astfel să poată trăi mai uşor.

Apoi a urmat o reprezentaţie teatrală jucată tot de studenţi, cu piesa „De ale lui Păcală", de Frunză, dialoguri comice bine zise şi cu mult efect asupra sătenilor de faţă. Organizatorul serbărei a fost talentatul tânăr Ionel Avram normalist.

Pentru cine vine la Sadova e plăcut faptul că satul e strâns între două culmi. Intre ele drumul satului cu case deoparte şi de alta.

Culmea din dreapta mai joasă, cu numele Hâga, poartă mai mult fâneţe şi ici-colo buchete de brazi. Cea din stânga, i se poate spune munte — are 1200 m. dela nivelul mării — (Sadova e la 700 m. altitudine) se numeşte Muncel.

Jos, pe coastă poartă fâneţele sătenilor şi apoi începe bradul. Fiecare sătean are porţiunea lui de munte. Dacă eşi în dosul casei, treci din livadă în fâneţe şi după câteva minute eşti în desiş de brad pe munte.

(Continuare în pagina II-a)

Mare reducere de prețuri și

Eleganță **SETA** **durabilitate**
supleță **lavabilitate**

calități întrunite numai de mătăsurile

SETA

care le găsiți la sucursala fabricei str. Ștefan cel Mare 8

In permanență cel mai bogat asortiment în Crepe de Chine, Crepe satin, Voile Georgette, în mătăsuri naturale și artificiale.

Cu prețuri extrem de reduse.

DOCTORUL
R. DAMSKER
str. Ghica-Vodă No. 44-46
consultă zilnic
MEDICINA INTERNA
SIFILIS și
GENITO-URINARE
ntre orele 8-11 a. m. și 3-7 p. m.
Diathermie și băi de lumină

CREDITORI
Fără speze costisitoare și deplasări
Puteți urmări și încasa creanțele și datoriile debitorilor Dv. adresându-vă cu încredere Biroului
CONFIDENTIA
Proprietar MAURICE FELIX
Oficiu de informațiuni comerciale și Incasări de creanțe dubioase cu secțiune specială de contencios pentru urmăriri și executări judiciare
I A Ș I, str. Ștefan cel Mare 14

Ce s'a discutat și hotărât

în ședința de aseară a Camerei de Comerț

Camera de Comerț, în ședința de aseară, s'a ocupat de câteva chestiuni interesante.

Organizarea camerelor

Ministerul de comerț a înștiințat Camera din Iași, ca legea de organizare a camerelor de comerț urmează a fi modificată în viitoarea seziune parlamentară. Deaceia consultă Camera în privința modificărilor pe care le crede necesare.

Comitetul de direcție a întocmit un memoriu în această privință. Se cere în memoriu o mai largă autonomie, dreptul de vot deliberativ pentru reprezintanții Camerei la comună și județ, înființarea de secțiuni regionale.

D. Einhorn propune a se introduce, ca reprezintanții camerei în comisiunile de impunere să aibe vot deliberativ.

Memoriul urmează să fie dezbătut pe larg, într'o ședință viitoare.

Școala comercială „N. V. Ștefăniu"

D. I. Botez, președintele Camerei, arată că școala comercială „N. V. Ștefăniu", va funcționa și în anul acesta, în aceleași condițiuni. A trebuit însă să se reducă cheltuelile. Astfel s'au redus salariile corpului didactic, cu suma de 300.000 lei, reducere la care membrii corpului didactic au consimțit.

S'au făcut și reduceri la materiale, — ceiace însă nu stingherește bunul mers al școalei.

Se alege un nou comitet al școalei, compus din d-nii V. I. Radu, Marinescu și Fred Șaraga.

Ajutarea comercianților nevoiași

D. Rechler ridică o chestiune impresionantă.

S'a prevăzut în budget suma de 250,000 lei, spre a se veni în ajutorul comercianților nevoiași, dar nu s'a dat nici un ban, pe când la Cetatea-Albă, de pildă, sau distribuit ajutoare în sumă de 800,000 lei.

D. Fred Șaraga, vice președinte, arată că situația financiară a Camerei e rea; că nu se pot încasa cotele adiționale dela administrația financiară, fapt ce a împiedicat până acum distribuirea sumei pentru comercianții nevoiași.

Adunarea ia act de explicația d-lui Fred Șaraga, dar cere a se face toate sforțările, pentru a se ajuta într'o măsură oarecare măcar pe cei mai nevoiași dintre comercianți.

DAN

Congresul de mâne al pensionarilor

Mâne are loc la Iași congresul general al pensionarilor și funcționarilor.

Din apelul lansat de Comitetul de organizare din Iași (și pe care l-am publicat la timp) reproducem înca odată, partea finală:

„Veniți cu toți in gara Iași Duminecă 20 Sept. a. c. la sosirea trenului de dimineață (ora 7) dela București pentru primirea delegației din Capitală a Congresului-în frunte cu neobositul luptător al tuturor Pensionarilor și Funcționarilor Publici, Dl. N. Schina; și apoi la ora 9... la Sala de Sport și Muzică din Iași, unde vor începe dezbaterile Congresului, cari vor fi spre folosul general al tuturor Pensionarilor actuali și viitori.

„Cei din alte localități trimiteți delegații".

13 INDIVIZI

VIOLEAZĂ O FATĂ

Bălți 19.—Pn când d-ra Cogan se întorcea noaptea singură dela cinematograf, într'un loc retras, a fost atacată de 13 indivizi, care au maltratat-o și violat-o în chip salbatec. Fata a fost găsită în nesimțire.

Parchetul a ordonat urmărirea și arestarea bestialilor agresori.

*

Vizită ministerială—D. general Râșcanu, ministrul Basarabiei, a inspectat ieri autoritățile locale.

Barbu

Prostituția se întinde la sate

Măsurile autorităților

Am relatat că în urma închiderei bordelurilor, prostituate au rămas fără adăpost și cutreeră tot orașul, pentru a-și putea câștiga o bucată de pâine.

Dar această situațiune are o altă consecință tristă.

Femeile de moravuri ușoare din oraș au început să se refugieze în județ, unde prostituția ia proporții.

Deaceia, d. prefect Axinte, împreună, cu d-nii director Casian și căpitan Alexandrescu, comandantul legiunei de jandarmi, au luat severe măsuri pentru oprirea invaziei prostituatelor la sate.

Jandarmii care patrulează regulat pe șoselele județului vor controla orce femeie ce li s'ar părea suspectă.

Deasemenea d. prefect Axinte va face noui intervenții la București, pentru a se putea obține o modalitate de organizare civilizată a prostituției.

Rep.

x Mult apreciata **„Cremă de lăcrămioare"** se găsește în depozit —permanent proaspătă— la marile magazine de parfumerie „Elefant" str. Cuza Vodă 54 și „Jupiter" Piața Unirei 19.

Parcele! Parcele!

Cu 15 mii lei puteți deveni proprietarul unui teren pentru construcție și gospodărie, de 1000 m. p. la bariera Păcurari pe locul zis „La Sitaru". Teren sănătos, la 3 minute de tramvai și Toma Cozma.

Apă, lumină, piață, școală în apropriere.

Se vinde orice suprafață cu 15 și 25 lei metrul pătrat, începând de la 500 metrii. Plata și în rate. Pentruplanul de parcelare și informațiuni

A se adresa între 7-9 seara d-lui Ing. Schleier, Elena Doamna 2

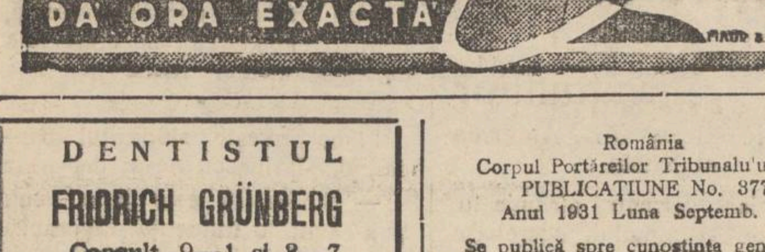

Originale

Peste câteva zile va apare o broșură scrisă de șoferul ieșan L ȘOMA, intitulată:

„***Mintea unui om***". Această broșură va cuprinde o foarte interesantă istorioară.

Spectacolele zilei

Unde mergem astăzi?..

19 Septembrie

Teatrul Național. — *Viforul* piesă istorică de *B. Delavrancea.* (Deschiderea stagiunii).

Teatrul Pomul Verde.— *Kabaret Tenzerin* cu *Miriam Koralova.*

Teatrul Cinema Sidoli. — *Regele șmecherilor* cu *Georges Milton.* Al doilea film: *In luptă cu infernul* cu *Carlo Aldini.* Jurnal sonor românesc.

Cinema Trianon —*Majestatea sa Dragostea* cu *Käthe von Nagy, Franz Lederer* și *Gretl Theimer.* Al doilea film: *Omul din Texas* cu *Garry Cooper.* Jurnal sonor Paramount și Mickey desene animate.

Cinema Elysée.— *Soție trădătoare* cu *Monte Blue, Betty Compson* și *Davey Lee* Al doilea film: *Cum să te faci iubit* cu *Louise Fazenda.*

Cinema Ghelțer — *Sonny Boy* cu *Al. Jolson.* Al doilea film: *Tată și fiu* cu *Jack Holt.* Complectări: *Cavaleria rusticană* și *Memoriile unui artist.*

Uzina de Electricitate.—Reprezentațiile *Circului Royal.* Mare parc zoologic. Matineu ora 4 p. m. și seara ora 9.

Berăria Luther (Piața Unirei) Renumitul Jaz Vermont. Bufet copios cu cele mai delicioase mâncăruri calde și reci. Supeuri speciale: Bere și vinuri din pivnițele *Luther".* Seara dancing în ritmul jazului „Vermont".

Intre baionete, 150 Klm. pe jos

Chinurile unui tânăr ieșan, care a fost luat drept comunist

Eri a fost adus la brigada de urmărire tânărul Șac Alamaru de 17 ani.

Acesta a fost purtat pe jos, între baionete, de la Crasna până în localitate.

Originar din Huși, tânărul se află în Iași de câțiva ani, fiind precupeț în hală.

De sărbătorile evreești, a plecat acasă la părinții săi din Huși.

Dar în gara Crasna, cu ocazia unei razii, a fost arestat, sub bănueala de comunism.

El a cerut să se întrebe telefonic atât la Huși unde este cunoscut cât și la Iași, la d. prefect Axinte care deasemenea îl cunoaște.

Dar în zadar. Tânărul a fost trimis din post în post înconjurându-se trei județe, până la Iași.

Prin pădurea Bârnova a mers timp de o zi. Drumul dela Crasna la Iași, pe jos, a ținut de Luni noaptea până ieri seara, când ajungând la brigadă, s'a constatat că tânărul nu are nici o vină și a fost pus în libertate.

Parchetul general are datoria de a ordona o anchetă asupra acestui caz revoltător.

INFORMAȚIUN

x *Distincții albaneze* — Ieri, la Sinaia delegația trimisă de regele Albaniei, a înmânat M. S. Regelui decorația „marele colan Skanderberg". D-lui Iorga i s'a oferit „cordonul" aceleiaș decorații.

x Toate șoselele din Moldova, podurile peste ape și drumurile de cale ferată, sunt păzite.

In stații se operează numeroase razii.

x Mâine la ora 3 p. m. are loc la parcul sportiv din localitate un match pentru selecționarea echipei reprezentative a orașului.

x Ministerul de interne a cerut primăriei locale să aranjeze cât mai urgent posibil achitarea împrumutului pentru apă, făcut de comuna Iași.

x *Comitetul Azilului de Noapte* și dispensar din str. Mlaștinei, mulțumește tuturor inimelor caritabile care au contribuit cu obolul D-lor la această instituție.

Deasemenea își exprimă recunoștința comisiunilor care au conlucrat cu comitetul.

Sumele realizate sunt:

Serbarea la Strand, ruleta, canotaj: lei 3148. Cheta, lei 8362. Total, 11.505 lei.

Suma e prea mică pentru a putea începe lucrările strict necesare.

Se face deci apel la toți membrii trecuți în registrul de cotisanți, să se grăbească a achita cotesațiile restante.

Altfel, această instituție va fi silită a-și închide porțile, în dauna obijduiților.

x Direcțiunea vămilor a fixat pe ziua de 25 Septembrie licitația pentru mărfurile căzute în rebut la vama din localitate.

x Eri s'au ascultat la Cab. I instrucție toți martorii în legătură cu atentatul încercat de elevul Goldenberg asupra d-lui prof. Titus Patriciu.

La interogator, d. Patriciu a declarat că nu se constitue parte civilă.

x Parchetul a făcut ieri apel la Camera de acuzare, contra eliberării d-lor Alexandrescu și Horovitz, acuzați de alarmism.

x Eri s'a constituit sindicatul brutarilor ieșeni, menit a luptat contra morarilor.

Au fost aleși în sindicat d-nii George Chiucă, președinte, Leiba Abramovici și M. H. Șloim, vicepreședinți; Carol Idel, secretar general și casier, Carol Forșt și Hertanu, cenzori și I. Ihilovici, controlor.

Mânăstirea Vatra Moldaviței

(Continuarea din pagina I-a)

Acesta e marele avantagiu pentru cine vine la Sadova.

De acolo privirea îmbrățișează o priveliște pe cât de frumoasă pe atât de variată. Orizontul larg e închis spre dreapta de orășelul Câmpulung, înnecat în verdeață și îngrămădit la poalele munților, ce albăstresc în fum.

Dincoace de orășel valea largă a Moldovei și a Sadovei, cari în curbe leneșe își resfață apele limpezi și repezi pe sub salcii, când izolate, când în boschete pletoase.

Mori harnice rostogolesc neîncetat apele zgomotoase spre patul prunduit. O cherestea își profilează coșul pe Măgura, realizând bogăția munților bucovineni.

Mândră, în mijloc își desemnează biserica din Sadova turla și coperișul de olane smălțuite colorat, pe cari soarele de ameazi le transformă în nestimate.

E liniște adâncă. Raze fierbinți scaldă creștetele brazilor. Mireazmă de reșină coboară în jos. Un uliu se desprinde dintre cetini și-și rotește zborul pe seninul curat al cerului.

La picioare pe sub Hâga și Muncel dubiul șir al caselor primitoare, gospodărești, tivesc drumul satului dela casa parohială până departe la stânga spre „Fundul Sadovei".

Pajiște verde luminoasă jos, verde întunecat pe cetini sus, azur pe bolta cerului: o simfonie de culori odihnitoare.

E amiazi, clipa cea mai activă a vieții de țară. Nu se aude totuși nici un lătrat, nici o căruță și nici gură de copil.

Peste firea parcă încremenită se revarsă din plin căldura soarelui de amiazi.

Și prin ea taie dunga recoroasă boarea lină a cetinilor dese din vârf, potolind arșița ca o mângâere de mamă pe obrajii copilului înfierbântat.

Diminețele petrecute pe Muncel, îți scaldă sufletul în voie bună, îți dă sănătate.

Primii vizitatori cari au descoperit farmecul acestui modest sat de munte sunt vara aceasta: Familia d-lui N. Gane consilier de curte Iași, cu d-na Drăghici, d-l Ciurea funcționar cu d-șoara, d-na dr. Buteanu profesoară și pictoră, și

Viorica Atanasiu

DENTISTUL
FRIDRICH GRÜNBERG
Consult. 9—1 și 3—7
str. Ștefan cel Mare 3

Jean Grünberg

oferă trăsuri
Cu un cal cu Lei 70
Cu doi cai „ „ 130
pentru înmormântări evreești
str. I. C. Brătianu 147

România
Corpul Portăreilor Tribunalului Iași
PUBLICAȚIUNE No. 377
Anul 1931 Luna Septemb. 18

Se publică spre cunoștința generală că conform adresei Judecătoriei Ocol 1 Mixt Iași No. 29.712 | 931 se va vinde prin licitație publică in ziua de 3 Octombrie 1931 ora 10 a.m. averea mobilă sequestrată cu Procesul Verbal No. 2639 | 931 dela LIVIU SADOVEANU la pretenția Primei Soc, de Economie Iași avere compusă din un bufet suprapus furniarat culoarea maro 2) una oglindă mare de perete cu mesuța ei 3) o oglindă de perete, 4) una pianină marca B. Herold Berlin culoarea roșie 5) o masă ovală cu triped cu 6 scaune cu spătar, un cuer de antret cu etajeră și oglindă, un taburel de pluș, o masă mare cu 4 picioare.

Vânzarea se va face în Iași str. Toma Cozma No. 27 fost 17 domicilul debitorului pe bani gata și în asistența comisarului respectiv.

Șef Portărel, Indescifrabil
Secretar, Munteanu

Noui perspective pentru a scăpa de criză.

oferă marile trageri care încep luna viitoare

5 Octombrie - 3 Noembrie

ale Loteriei care inspiră toată încrederea **„Loteria Spitalelor Evreești"** din Ardeal, cu câștiguri garantate de Banca Ardeleană de ***2.700.000 Lei***

Evident ca vor scapa de criză toți acei care vor câștiga la această loterie 100,000 200,000, 500,000, sau 1,000,000 lei.

Grăbiți-vă dar și rețineți 2 sau mai multe Lozuri din acestea cu 100 lei bucata de la Biroul central al Loteriei Cluj, Piața Unirei 20.

Eftin și Bun

găsiți la tapițeria Modernă
Lei 250 somieră de pat
Lei 350 divan fără ladă
Lei 550 dormeză fără ladă
Lei 750 dormeză cu ladă
Lei 950 divan cu ladă modern
Lei 1450 canapea lustruită cu oglindă

Toate acestea sunt foarte bine lucrate; cercați și vă veți convinge. Ambalez mobile, aranjez perdele. Chemat prin c. p. vin la onor client pentru orice comandă sau reparații. **GH. GHERSON**

Str. Sf. Lazăr 19 vis-a-vis de Fabrica de Oglinzi, lingă Plevna

Cereți **pudra**
JARDIN SECRET
cu un flacon de parfum, *gratis*
Depozit
Parfumeria „VENUS"
I A Ș I

x La Vaslui ziarul „Opinia" se află de vânzare la Libraria „Grosswald" până la ora 12 noaptea.

Guvernul caută noui acorduri

Spre o largă remaniere a cabinetului

Bucureşti 19— Se ştie surpriza pe care a constituit-o, ultimul consiliu de miniştrii de la Sinaia.

Fiecare se aştepta ca să se producă o ruptură definitivă în sânul cabinetului, de pe urma căreia d. N. Iorga şi trei miniştrii trebuiau să demisioneze.

La urmă însă, s'a constatat că miniştrii au ajuns la o înţelegere.

Ce s'a întâmplat în acea şedinţa?

Cum s'a aplanat conflictul din guvern

Un intim al d-lui C. Argetoianu, a povestit următoarele:

La începutul consiliului, spiritele erau foarte agitate. D-l C. Argetoianu a arătat că din cauza greşelilor făcute de unii colegi, guvernul îşi pierde simpatia maselor. S'au întâmplat cazuri când un ministru a luat o măsură, iar altul una contrară; sau când un ministru combătea intenţiile şi realizările altuia. (Aluzie la d. Iorga în chestia ajutorării Băncilor). Această lipsă de armonie este şi compromiţătoare şi dăunătoare.

Deaceia d. Argetoianu a cerut ca în ce priveşte aplicarea şi armonizarea măsurilor guvernului, să aibă d-sa suveranitatea. D. Iorga ar urma să aibă numai conducerea politicei generale a guvernului.

Propunerea d-lui Argetoianu a fost aprobată şi astfel s'a aplanat definitiv conflictul din guvern.

Dificultăţi parlamentare

Iată însă că s'a produs o nouă dificultate.

D. Argetoianu nu mai este sigur pe majorităţile parlamentare, deoarece d. Duca a decis să nu mai dee un sprijin atât de larg guvernului.

Majoritatea guvernamentală se reduce astfel la limită.

Dar din aceasta se mai dislocă un grup compact. E vorba de profesorii şi învăţătorii din parlament. Aceştia au hotărît să formeze un grup parlamentar independent care va lua o atitudine ostilă guvernului.

Faţă de această hotărîre a corpului didactic parlamentar, guvernul va rămâne în minoritate faţă de opoziţie.

Guvernul şi partidele

Deocamdată e vorba ca parlamentul să se prorogeze cu o lună. Intre timp, d. Argetoianu va căuta să facă noui acorduri.

Şefii de partide, însă, refuză. Ei susţin că guvernul actual este o manifestare împotriva partidelor. Deaceia, principial, nu se poate admite nici un fel de colaborare. Această situaţie a expus-o d. Argetoianu, primului ministru.

Dar d. Iorga a dat soluţia să se reînceapă organizarea partidului iorghist. In modul acesta partidele vor putea discuta despre o colaborare.

D. N. Iorga şi Munteanu Râmnic au şi început organizarea partidului.

Prietenii politici ai primului ministru au primit ordine circulare pentru a organiza în toată ţara cluburi, în aşa fel ca până în prima decadă a lunei Octombrie partidul să fie organizat.

Noui acorduri

După realizarea acestui proect, se vor reîncepe propunerile de colaborare.

D- Argetoianu speră în colaborarea georgiştilor şi lupiştilor. Naţional-ţărăniştii şi ducişti e posibil să devie mai conciliant.

*

In cazul unei înţelegeri de guvernare, se va face o remaniere a guvernului; şi n'ar fi exclus ca preşidenţia cabinetului să fie încredinţată unei persoane neutre, indicate de Palat.

INFORMAŢIUNI

x **Convocare.**— Membrii clubului ţărănesc (lupist) sânt convocaţi pentru astă-seară Sâmbătă, la ora 6 şi jum. în localul din str. Lăpuşneanu.

x La „Circul Royal" din str, Uzinei, au loc zilnic demonstraţii de lup-e franceze. Dar câteodată luptătorii se înfierbîntă şi ajung... la simplă bătae. Tocmai ce s'a întâmplat aseară, când d. Chirtop campionul român, s'a luat la ceartă şi apoi la bătae cu d. Weber campion austriac.

Nu cumpăraţi până nu vizitaţi
MAGAZINUL DE MANUFACTURĂ „ATLAS"
Bernard Kaufman Soc. Anon.
Iaşi, Strada Ştefan cel Mare No. 1
Sucursala magazinelor de engros Bucureşti şi Iaşi fiind asortat cu ultimele noutăţi de sezon, stofe, catifele, imprimate moltoane, barcheturi, pânzeturi, linoleum toate lăţimile etc. Toate articolele se vând cu preţul de engros.
Crepe de Chine se vinde cu preţul fabricei.

GRATUIT
tuturor cititorilor ziarului "Opinia"
150.000 lei
premii, în numerar
Amănunte complecte în „OPINIA" de Luni

România
Corpul Portărelor Tribunalului Iaşi
PUBLICAŢIUNE No. 378
Anul 1931 Luna Septemb. 18
Se publică spre cunoştinţa generală că conform jurn. Trib. Iaşi secţia 3 No. 9777 | 931 şi a adresei No. 18781 | 931 se va vinde prin licitaţie publică în ziua de 23 Sept. 1931 ora 10 a. m. averea mobilă sequestrată cu procesul verbal No. 3928 | 931 dela Moştenitorii defunctului Anton Rohr la pretenţia Hermina Rameder averea compusă din: persici de pe circa 100 copaci.
Vânzarea se va face in com. Bucium jud. Iaşi la via proprietatea moşt. def. A. Rohr pe bani gata şi in asistenţa notarului respectiv.
Şef Portărel, Indescifrabil
Secretar, Munteanu

x „Crema de lăcrămioare" creiază şi menţine frumuseţea.

TRICOTAGE
Costume, Pulowere, Cazace, GOLFURI pentru dame şi copii, Veste, Rochiţe pentru copii, etc. etc.
BĂŞTI FRANCEZE
A sosit un mare transport
Vechiul Magazin „Ghemul Roş"
Centrala, IAŞI, str. Cuza Vodă 50
Sucursale, „Ghemul Roş", str. I. C. Brătianu 189
„Fraros", strada I. C. Brătianu 151
vis-a-vis de Spitalul Sft. Spiridon

„TRINACO"
Fabrică de Ciorapi şi Tricotaje
DIN CERNAUŢI
roagă onorata clientelă ieşană ca înainte de a face vre-o cumpărătură să viziteze filiala noastră deschisă în
Iaşi, Piaţa Unirei No. 19
unde va avea ocaziunea să aprecieze superioritatea produselor fabricei noastre precum şi preţurile fixate, care desfid orice concurenţă.

Berăria şi Restaurant „AZUGA"
anunţă onorata clientelă, că sezonul de toamnă IN SALON a angajat o orchestră de primul rang, care va concerta dela 19 Sept. în fiecare seară dela ora 7½ la 2 noaptea, muzica *Clasică, Jaz şi Naţională* sub conducerea talentatului violonist
IONEL CRISTEA
care a reputat succese mari pe scenele bucureştene
Dela ora 10½ dans
Din cauza timpului actual preţurile la consumaţie sunt reduse.

UN CAZ CURIOS

la Spitalul israelit

Ni se aduce la cunoştinţă următorul caz:

La spitalul israelit din localitate, fiind nevoie de un butoi cu sopon medicinal, s'au făcut mai multe oferte. Reprezintantul unei fabrici din Oradea a oferit cu 20 lei kg. sopon de cl. I. Totuşi, pentru a se favoriza un altul, s'a primit acelaş însă cu 32 lei kgr. adică un câştig de 3200 lei la o sumă de 4000 lei.

Cazul trebue cercetat, căci în aceste timpuri, când din lipsă de fonduri numeroşi bolnavi nu pot fi primiţi în spital, o asemenea risipă nu-i permisă, având în vedere că scopul donatorilor care au înzestrat spitalul, este desigur cu totul altul. *Ics.*

Ştiri poliţieneşti

Ceartă între vecini.— Locuitorul Gh. Adam din cartierul R. M. S. s'a prezentat la plâns că locuitorul Aruxandrei din str. E. No. 42, îi bombardează casa, iar aseară a făcut foc lângă gard cu intenţia să-i incendieze gospodăria.

Poliţia a început cercetări spre a stabili în ce măsură este adevărată reclamaţia lui Gh. Adam.

Evadat prins.— In cartierul gării a fost arestat Tanase Balaban, găsit vagabondând pe străzile oraşului. La poliţie el a povestit că a evadat din colonia de muncă dela Răducăneni, din cauza regimului sever de acolo... şi a promis că va mai evada dacă regimul se va menţine tot aşa de aspru.

Furt.—In cursul nopţii, hoţi necunoscuţi s'au introdus în locuinţa d-nei Maria Frătiţă din str. Zugravi No. 4 şi au furat un patefon şi bijuterii de valoare.

Diverse.—Au fost duşi la poliţie: Ursulescu Ion, Vasile Jimvalia din str. I. C. Brăteanu şi Ariton Mircea din Botoşani, găsiţi suspecţi; Gh. Costea din str. Moritz Vachtel No. 3, Andrei Recalcea din str. Ştejar No. 34, Volintel Mihailov din str. Ciric No. 14, Siminic Vasile din str. Moşu No. 12, Arpan Tudose din str. Bahlui No. 13, toţi pentru scandal.

Rep.

O lovitură de palmă

care ucide un om

Bârlad 19—O crimă s'a întâmplat în localitate, în următoarele împrejurări:

Birjarul Avram Ornştein s'a luat la ceartă cu Şmil Katz, băieş la baia evreească.

La un moment dat, birjarul a tras o palmă zdravănă lui Katz. Acesta a căzut jos şi s'a lovit cu capul de marginea trotuarului. După două ceasuri de suferinţă, Katz a încetat din viaţă.

Criminalul a fost arestat.

Sandu

SPORTIVE

MATCHUL DE BOX

PENTRU CAMPIONATUL MOLDOVEI

Mâne Duminică la orele 11 dimineaţă, va avea loc în saloanele societăţii „Sport şi Muzică", matchul de box pentru campionatul Moldoovei, la categoria semi-mijlocie. Disputa se va angaja între d-nii V. Gavrilenco şi B. Ciudin. Matchul este revanşa cerută de Ciudin în urma înfrângerei suferită anul trecut.

După match va avea loc un antrenament între Bănescu, campion la categoria uşoară şi Ciudin. Aceste matchuri vor fi arbitrate de d-nii lt. Toporăscu şi Stepler-u. Intrarea liberă.

Tribuna liberă

Direcţiile şcoalelor primare

Răspuns scrisorii domnului I. Balmuş

Am primit scrisoarea d-tale, prin care-mi soliciţi votul pentru alegerea de director la şcoala „Trei Ierarhi".

Cu drept cuvânt, *munca* trebue să primeze şi să motiveze candidatura la o direcţie; şi scrisoarea trimisă mi-o înfăţişează cu argumentări dovedite oficial.

Implinirea *idealului gospodăresc* al unei şcoli, o văd — în adevăr — numai în persoana unui pensionar, care, pregătit din toate punctele de vedere, cum eşti d-ta, destul de viguros — pot zice tânăr — şi neocupat cu munca istovitoare a clasei, poate aduce la îndeplinire interesele complete ale şcoalei.

Ca totdeauna, admir pe cei idealişti ce urmăresc interesul şcoalei şi prin urmare al ţării, în contrast cu cei ce caută a reduce totul numai la interesul personal.

Eu îţi dau votul cu plăcere, pentrucă te-am văzut la muncă şi te ştiu vrednic a aduce la perfectă îndeplinire programul schiţat.

Recomand colegilor, activi şi pensionari, să se ridice deasupra interesului lor propriu, şi să fie stăpâniţi de un ideal demn de corpul didactic şi de Iaşul nostru idealistic.

Scrisoarea — program — adresată colegilor, poate servi ca pildă vrednică de imitat şi am convingerea că toţi colegii dela Şcoala No. 1 vor vota pe d. Balmuş şi frumosul său program. Vor face, prin aceasta, ca şcoala No. 1 să fie adevărat *întâia* din toate punctele de vedere.

I. Teodorescu-Broşteni

x Doctorul BRENER *specialist* ramoş, boli de femei, consultaţii la 2 până la 4 p. m.

x *Elevi pe drumuri.*— Anul acesta, în urma concursului de admitere, un mare număr de absolvenţi ai cursului primar din Iaşi, deşi reuşiţi, au rămas în afară de şcoală.

Atât la licee cât şi la gimnazii, numărul acestora este destul de mare. Numai la gimnaziul „Alexandru Cel Bun" au rămas 46 elevi în afară.

Părinţii au făcut intervenţii telegrafice la minister ca să se înfiinţeze clase paralele, dar până în prezent nu s'a primit nici un resultat.

Facem progrese în spre... analfabetism!

x In spitalul Maternitatea, a încetat ieri din viaţă tânăra Maria Fischer din Sculeni, în urma unei provocări de avort.

Direcţia spitalului a înştiinţat autorităţile.

x Ministerul instrucţiunei publice a aprobat înfiinţarea *clasei I C. la liceul Internat* din localitate. Intrucât mai sunt câteva locuri libere, înscrierile se fac de urgenţă.

x *Recrutările.*— Circumscripţia III-a de poliţie, ne comunică următoarele:

Tinerii care trebue să ieie parte la recrutare, clasa anilor 1933—84, sunt rugaţi să se prezinte la circumscripţia treia din str. Sărăriei, pentru a da relaţiuni asupra persoanei şi identităţii lor.

x **Mulţumire.**—Epitropia Bisericei Sf-ţii 40 Mucenici din Iaşi, prin Parohul Bisericei, aduce mulţumiri D-lui şi D-nei Ilie Stanciu, enoriaş al acestei Biserici, pentru instalarea cu a lor cheltuială a unui policandru şi Serafim din Biserică, cu lumină electrică, precum şi donarea unui policandru tot cu lumina electrică, Bunul Dumnezeu să-i aibă în a a sa pază, cu deplină sănătate. Gestul frumos al numiţilor să fie pildă şi altor enoriaşi din această Parohie.

Paroh Gh. Agapi Econom

x La Judecătoria ocol I Mixt, s'a judecat ieri procesul funcţionarului P. Soroceanu, care a reclamat Parchetului că a fost lovit şi insultat de soţia şi copiii lui.

In faţa justiţiei copiii au arătat că tatăl lor părăsise casa, lăsând în mizerie toată familia.

Judecătoria a acordat termene ambelor părţi.

x Mai mulţi oameni de bine au format în localitate soc. „Ajutorul Nevoiaşilor", cu scopul de a se ajuta săracii în timpul iernii cu haine şi lemne. Pentru atingerea acestui scop societatea dă astă seară un bal în saloanele hotelului „Binder".

x *La Vaslui* exista numai cinematograf cu filme mute. In urma intervenţiei publicului, proprietarul cinematografului a introdus un aparat foarte bun de sonorizare, care s'a inaugurat aseară. Şi astfel, Vasluiul s'a modernizat.

x Dl. av. Eug. Marinescu, din contenciosul C. F. R. Iaşi, a fost primit Miercuri într'o lungă audienţă de D-l General Mihail Ionescu, Dir. G-ral C. F. R.

Cu ocazia aceasta D-nul Director General a fost invitat — în numele Consiliilor B-cei Populare C. F. R. şi Casa Culturală „A. D. Xenopol", la inaugurarea sălii sportive şi de popici,—inaugurare care va avea loc mâne Duminică la sediul Casei de Cetire, din Bulevardul Ferdinand 10.

Vor lua parte şi mai mulţi Directori de servicii din Capitală.

x **La deschiderea stagiunii** Teatrului Naţional,—astă-seară—, se pune în vânzare primul număr din revista *„Teatrul"* program oficial pentru stagiunea 1931—1932, ce apare sub îngrijirea colegului nostru de redacţie. d-l. H. Burileanu-Grancea.

Primul număr, este închinat scriitorului Barbu Delavrancea şi întruneşte colaborarea d-lor Ion Marin Sadoveanu, Al. Vajâianu, G. Spina, Al. O. Teodoreanu, Henry Burileanu şi Ionel Teodoreanu.

Broşura, este ilustrată de pictorul Ion Sava, iar exemplarul se vinde cu 12 lei.

x **Şcolare.**— Ieri au început în oraşul nostru, alegerile de directori ai şcoalelor primare.

Până acum, s'au efectuat alegerile la şcolile „Vasile Adamachi", „Gh. Mârzescu", iar astăzi după amează se face alegerea la şcoala „Trei Erarchi".

Până la 22 crt. aceste alegeri urmează să fie terminate.

— Dl. V. P. Nicolau, profesor la seminarul „Sft. Gheorghe" din Roman, a fost mutat la facultatea de teologie din Bucureşti.

x **Copiilor slăbănogi, lymfatici, scrofuloşi sau rachitici,** se recomandă cu mult succes pentru purificarea sângelui **Siropul Iodotanic Dr. Rătianu** aprobat de Cons. Sanitar superior. Depozit Farmacia Dr. Rătianu Iaşi, str. Cuza Vodă 48. Se trimite contra ramburs ori o unde s'ar cere.

ECOURI

x **Dr. A. Polac** medic de spital întorcându-se din străinătate îşi reia consultaţiile în cabinetul dinstrada Lăpuşneanu 23.

x Doctorul **Sebastian Pineles** specializat la **Paris şi Viena** în boli de copii şi sugaci consultă zilnic 8—10 dim. şi 2—5 d. a. în str. Şcoalei de Arte 9 etaj lângă soc. Sport şi Muzică).

Azi la Cinema GHELTZER rulează de la ora 2 incontinu 4 filme sonore, vorbite, cântate şi cu efecte
SONNY BOY
„Cîntăreţul Nebun"
cu Al. Jolson
Tată şi Fiu (Father und Sohn)
cu Jack Holt
Cavaleria kusticană şi
Memoriile unor artişti
IN PROGRAMUL VIITOR:
POTOPUL

MULŢUMIRE

Aduc pe această cale viile mele mulţumiri şi recunoştinţă d-lui Dr. M. Levy din Iaşi str. Cuza Vodă No. 11 care mi-a vindecat copila de o grea infecţie intestinală.

Il recomand pe această cale tuturor suferinzilor.

PASCAL HOFFMAN
Str. Spit. Paşcanu 14

Noul mers al trenurilor

începînd dela 1 Octombrie

Pe ziua de 1 Octombre intră în vigoare noul mers al trenurilor, în baza *orei orientale* la care revenim în noaptea de 30 Sept. spre 1 Oct. Iată sosirile şi plecările din gara Iaşi, dela 1 Oct. conform noului orar oriental:

Feiul	No. tren.	SOSIRI	Ora	m.	Felul	No. tren.	PLECĂRI	Ora	m.
Acc.	63	Bucureşti	6	58	Pers.	702	Paşcani-Cernăuţi	0	45
Pers.	701	Cernăuţi-Paşcani	7	48	„	703	Chişinău	5	20
„	615/617	Hârlău	8	20	„	612	Paşcani-Cernăuţi	5	32
„	704	Chişinău	8	38	„	709	Iaşi-Bălţi	6	20
„	—	Bălţi	10	50	Acc.	66	Bucureşti	7	00
„	510	P. Neamţ-Bacău-Paşcani	11	02	Pers.	707	Bălţi-Lipnic	7	20
„	548	Botoşani-Dorohoi	11	45	„	552/547	Dorohoiu-Botoşani	7	23
Rapid	8	Chişinău	12	32	„	618/615	Hârlău	7	50
Rapid	7	Bucureşti	13	25	„	602	Bucureşti	8	56
Pers.	611	Cernăuţi-Paşcani	13	47	„	701	Chişinău	9	10
„	608	Tecuci	14	23	„	518	Iaşi-Paşcani-Cernăuţi	9	32
„	714	Bălţi	16	45	Rapid	8	Bucureşti (din Chişinău)	12	38
„	516	Cernăuţi-Paşcani	19	25	Pers.	614	Paşcani	13	10
„	601	Tecuci	20	00	Rapid	7	Chişinău (din Bucureşti)	13	32
Acc.	65	Bucureşti	20	57	Pers.	713	Bălţi	15	00
Pers.	706	Chişinău	21	11	„	705	Chişinău	15	20
„	555	Botoşani-Dorohoi	21	16	„	604	Tecuci	17	10
„	708	Bălţi	21	35	„	512	Paşcani-Bacău-Piatra-N.	17	53
„	625	P. Iloae-Hârlău	21	36	„	626/7	Hârlău	18	13
„	613	Paşcani	22	05	„	554/549	Dorohoi-Botoşani	18	55
„	702	Chişinău	22	52	„	705	Bălţi-Cernăuţi	21	12
					Acc.	64	Bucureşti	22	15

Mirosul urât din gură este respingător. Dinţii de o culoare urâtă, strică şi celui mai frumos obraz. Ambele defecte sunt îndepărtate, deseori întrebuinţând numai o singură dată pasta de dinţi **Chlorodont**, care, înviorează superb gura. După o scurtă întrebuinţare dinţii obţin o strălucire de sidef. Încercaţi mai întâi un tub à Lei 20.— Tubul mare Lei 32.— Se obţine pretutindeni.

ULTIMA ORA

Cum s'a stins sonda dela Moreni

Inginerii americani spun că este succesul lor

Ploești 19.— După cum am anunțat ieri, sonda dela Moreni s'a stins de la sine, din cauză că un mal al craterului s'a prăbușit și a înăbușit focul.

Uriașul incendiu a ținut exact 2 ani, 3 luni și 20 zile.

Cei doi ingineri americani susțin că, datorită procedeului lor, focul s'a putut stinge.

Până acum au făcut 5 dinamitări și se pregăteau să facă a șasea dinamitare. In acest scop, pereții craterului fuseseră răciți cu apă.

Având în vedere că și malurile erau slăbite, prăbușirea s'a produs și focul s'a stins.

*

Cât timp a ars sonda, s'a pierdut aproximativ un miliard metri cubi de gaz. Incercările de stingere au necesitat 11 milioane lei.

Erupția de gaze continuă, cu o presiune de 20 atmosfere. Prin crater ies zilnic 200 metri cubi de gaz; iar prin coșul tunelului 500.000 metri cubi zilnic.

Toată regiunea este inundată de gaz.

Comisiunea de tehnicieni ia măsuri pentru a evita reaprinderea gazelor.

SINUCIDEREA UNEI COPILE

pentru o banală ceartă familiară

București 19. — O dramă s'a petrecut în str. C. No. 11 din cartierul fabricii de chibrituri.

Fetița Florica Moisescu, în etate de 14 ani, a fost certată de o cumnată a ei, pentru o neînțelegere neînsemnată și foarte obișnuită în căminuri.

Fire impresionabilă, Florica a fost cuprinsă de disperare și a înghițit o cantitate considerabilă de esență de oțet.

In stare foarte gravă, sinucigașa a fost transportată la spitalul Brancovenesc.

Un director de tribunal

victima jocului la noroc

Brașov 19 — Zoltan Kiss, directorul Tribunalului Brașov, s'a dus ieri în pădurea de pe muntele Tâmpa și s'a sinucis cu un foc de revolver în tâmpla dreaptă.

El a lăsat scrisori în care explică actul disperat.

Zoltan Kiss a jucat la Cazinoul din Sinaia, pierzându-și întreaga avere: o moșie, două perechi de case și bani.

A pierdut însă și bani străini în sumă de 240.000 lei, care constituiau plata salariilor magistraților și taxa de concordat depusă de o bancă.

Patima jocului l-a dus la necinste, ruină și moarte.

x Bătăturile le înlăturați sigur cu „Coricol".

Depozit: Farmacia Polak, str. Ștefan cel Mare.

A 65-a sesiune a consiliului Ligii Națiunelor

Ajutorarea financiară a Austriei

Geneva 19.—A 65-a sesiune a Consiliului Ligii Națiunilor se deschide astăzi.

Pe ordinea de zi, chestiunea cea mai importantă este raportul comisiei financiare, asupra cererei de ajutor făcută de Austria.

*

Londra 19 — „Daily Telegraph" află că comitetul financiar al Ligii Națiunilor este de acord să se dea Austriei împrumutul solicitat, în sumă de 7.100 000 lire sterling.

Condițiile sunt: economii și reducerea bugetului; reforma bancară; controlul Ligii Națiunilor asupra cheltuielilor austriace.

Din împrumut se vor scădea unele obligații urgente, așa că Austria va primi efectiv numai 1,800,000 lire.

*

Viena 19. — Vice-cancelarul Schober a declarat ziariștilor că armata și poliția austriacă s'au dovedit complect pregătite, iar guvernul ține ferm puterea în mâni, contra oricăror încercări revoluționare.

SOLEMNITATEA DELA GROZEȘTI

București 19.—Regina Maria a sosit ieri la Sinaia, venind de la Bran.

Aseară, Suverana a plecat la Grozești (Bacău) împreună cu Regele Carol și cu Voevodul Mihai, pentru a asista la dezvelirea monumentului în memoria eroilor cavaleriști.

După solemnitate, M. S. Regele se va duce, prin Ghimeș, la Reghinul Săsesc.

D. prim-ministru N. Iorga va asista la solemnitatea din Grozești.

Apoi va pleca prin Ghimeș-Topliță, la Reghin și Tg. Mureș.

Uniunea băncilor române

București 19.—Consiliul de direcție al Băncii Naționale a ținut ieri ședință sub președenția d-lui Oskar Chiriacescu.

S'au examinat statutele și actul constitutiv al „Uniunei băncilor române".

O delegație a Uniunei se va prezinta astăzi la institutul de emisiune, pentru a-i comunica condițiile și creditul ce se acordă, precum și triarea băncilor care vor forma Uniunea.

Pentru ieftenirea zahărului

București 19—Spre sfîrșitul lunei Septembre, va avea loc la ministerul industriei, o conferință a fabricanților de zahăr, cu cultivatorii de sfeclă, în vederea unui nou angajament, sub auspiciile guvernului.

Odată cu un nou regim al zahărului, guvernul vrea să obție și ieftenirea acestui aliment de primă necesitate.

Exasperarea producătorilor

Un podgorean își distruge marfa

Cetatea Albă 19.— Țăranul Medvedov din com. Cajacea-Veche a adus în oraș spre vânzare un butoiu cu vin; dar nu i s'a oferit decât prețul de doi lei pentru un litru.

Perceptorul a cerut însă și el taxa de doi lei pentru un litru. Și atunci țăranul înfuriat, a spart fundul butoiului și tot vinul a curs pe jos.

Conferința administrativă

de astăzi dimineață

Astăzi dimineața a avut loc la Prefectura de județ prima conferință ad-tivă, la care au luat parte d-nii prefect Ioan Axinte; directorul prefecturei, d. Kasian; Mardare, ad-tor financiar interimar; Constantinescu, directorul oficiului agricol; Chirițescu, revizor școlar; reprezentanții legiunei de jandarmii căpitani Hosu și Alexandrescu; Constantinov, președintele deleg. județene; avocat Harhas, șeful de cabinet al prefecturei de județ.

Deasemeni au mai luat parte toți pretorii cu primarii și notarii, agronomii regional, perceptorii etc.

A luat cuvântul d. prefect Ion Axinte, care a explicat importanța acestor conferințe care se vor ține deacum înainte odată pe lună.

Apoi d-sa arată lupta ce o duce la prefectură cu mulțimea care vine cu intervenții ilegale.

Mai dă apoi diferite sfaturi primarilor și celorlalți funcționari pentru o bună organizare a comunelor, urmând ca chestiunile celelalte ce sunt prevăzute în program să se discute după amează.

DI. N. IORGA

în vagon-restaurant

Un confrate povestește această nostimă și concludentă întâmplare:

D. prim-ministru N. Iorga se afla odată în vagon-restaurant; a mâncat după „menu", iar la plată i s'a cerut taxa fixă de 180 lei. D. Iorga a plătit dar a obiectat că prețul este exagerat,— un adevărat jaf.

După puțin timp, cu prilejul altei călătorii, d. Iorga se afla iarăși în vagon restaurant, Pentru a evita enervări premierului, un secretar a recurs la un truc ingenios. Anume, a convenit cu chelnerul vagonului-restaurant, să prezinte irascibilului prim ministru un cont de cincizeci de lei pentru „menu", rămânând cu restul să fie achitat sub altă formă.

Bun și făcut.

Dl. N. Iorga a mâncat cu poftă a șarjat cu o vervă diabolica în dreapta și în stânga, a stropit copiosul menu cu o infinită serie de glume piperate apoi a cerut plata.

Plata: 50 lei menu-ul!

Ultra încântat, radios, exultând de succes, primul ministru exclama în gura mare, așa ca să fie auzit,— și admirat,—de toți călătorii din vagonul-restaurant:

—„Ei, dragă, pe unde trec eu, se face ordine!"...

Sperăm că nu în acest chip face „ordine" d. Iorga în toate treburile publice!

x **Laboratorul de Analize chimice și Microscopice** Dr. **Rătianu** autorizat de Ministerul Sănătății Publice, execută analize complecte de urini, spute, secrețiuni etc. precum și or ce analize ce interesează Industria, Comerțul și Higiena alimentară.—Iași Cuza-Vodă 48.

Se sustrag mărfurile

din coletele sosite cu C. F. R.

Primim:

Aproape nu există comerciant care în ultimul timp să fi primit un colet, care să nu conțină pietre lemne etc. în locul mărfurilor furate din colete. Am semnalat și intervenit în multe rânduri, pentru curmarea acestui jaf, și s'ar fi făcut până mai dăunăzi, că s'ar fi luat măsuri cari să pună capăt acestor furturi.

De aproape o lună însă, acest sistem de a devaliza coletăria a reînceput, de astă dată cu mai mare îndârjire și nu știm cum s'ar putea proceda ca acest lucru să înceteze.

Firmele Leon Grünberg Diamand, Tricotania, Zehanovischi, Maurice Brauchfeld, și o mulțime de alte firme cari au primit colete în ultimile zile, au avut soarta de a li se fura din mărfuri cu nemiluita.

Se va interveni oare spre a se curma această plagă, de care în împrejurările nenorocite de azi, ne-am putea lipsi?

M. Brauchfeld

INFORMAȚIUNI

x In vederea ordinului nou de salarizare a clerului, destul de vecsator, comitetul soc. clerului „Ocrotirea" din Iași, invită preoțimea orașului și-a județului Iași, să ia parte la consfătuirea ce va avea loc Marți 22 Septembrie, ora 3 p. m., în biserica Sf. Ilie, când se va stabili atitudinea ce se impune.

Este de relevat că salariile preoților au fost reduse cu 24 la sută, începând de la 1 Iulie curent!

x Primăria a primit de la ministerul sănătății un fond destinat la introducere canalizării la spitalul Pașcanu. Lucrările vor începe în curând.

x Examenele pentru sesiunea de toamnă la facultatea de teologie din Chișină, incep în ziua de 12 Octombrie c. și continuă până la 1 Noembrie.

x Delegația permanentă a municipiului a hotărât instituirea unei comisiuni de asistență care să organizeze ajutorarea șomerilor și a oamenilor nevoiași. Comisiunea va lucra sub președenția d-nei Elena Ghiulea.

x **Pulovere**, costumașe, rochii tricotate de dame și copii, cu prețurile cele mai reduse le găsiți la Magazinul „Doamna" str. Cuza Vodă.

INFORMAȚIUNI

x *Direcțiunea Teatrului Național* ne roagă să aratăm că spectacolele cu piesa „Viforul" încep riguros exact la ora 8 jum.

Așa că, publicul este invitat să vie la timp...

x In editura revistei „*Die Brücke*" a apărut în limba germană volumul „Ulița copilăriei" de *Ionel Teodoreanu.*

Traducerea e făcută de d-șoara Beatrice Harden.

x **Turneu Bulow.** — Fața de numeroasele rețineri de bilete pentru ciclul de spectacole dat de Iosef Bulow și ansamblul său la teatru „Trianon", se prevede o afluență enormă de spectatori la aceste reprezentații.

Reamintim, că Bulow prezintă ieșenilor în prim spectacol, Marți 22 crt. piesa curioasă „Periferie" de Fr. Langer, într'o concepție cu totul nouă în materie de montare...

x **Malaria** nu trebuie neglijată. Dacă veți face o cură de precauție cu tabletele Antimalarice Werner veți evita consecințele.

Depozit: Farmacia Werner, Iași Piața Unirei. 11

ORA 3

MARI SCĂDERI LA BURSĂ

București 19.— La bursă s'au înregistrat scăderi importante la toate întreprinderile.

Acțiunea Băncii Naționale a scăzut cu 500 lei; acțiunea Băncii Românești cu 180 lei, etc.

Cercurile opoziționiste afirmă că această situațiune este efectul măsurilor luate de ministerul de finanțe.

Și în Grecia

Atena 19.—Toate cursurile au suferit mari scăderi la Bursă. Trei agenții de bursă au încetat plățile.

Guvernul a hotărât măsuri urgente pentru îndreptarea situației. In acest scop s'a format un comitet de miniștri specialiști în finanțe.

Partidul liberal și soluțiile crizei economice

Un comunicat, după consfătuirea dela Măldărești

Buc. 10.— Oficiosul partidului liberal „Viitorul" în numărul de astăzi, publică acest comunicat:

La consfătuirea dela Măldărești a specialiștilor partidului în chestiuni economice, s'au stabilit soluțiile practice și concrete pe temeiul cărora partidul liberal e în măsură să rezolve următoarele probleme: echilibrul budgetar, reducerea impozitelor, valorificarea cerealelor, conversiunea datoriilor agricole prin prelungirea termenelor de plată și reducerea dobânzilor.

Soluțiunile vor fi supuse la momentul potrivit organelor legiuite ale partidului și opiniei publice.

Ciocnire de trenuri

Pașcani 19 — Astăzi dimineață, între stațiile Cuza-Vodă și Pașcani, un tren de lucru s'a ciocnit cu un alt tren de lucru, care staționa pe linie.

Ciocnirea a fost atât de puternică, încât patru vagoane au deraiat. Doi soldați au fost grav răniți.

*

Brașov 19. — Lângă Brașov, un accelerat s'a ciocnit cu un tren de persoane. Din fericire n'au fost victime omenești.

Luptele continuă între japonezi și chinezi

Londra 19.— S'a agravat conflictul între China și Japonia. Luptele continuă violent, deși războiul n'a fost declarat oficial,

Trupele japoneze înaintează în China. Orașul Mukden a fost în bună parte distrus. S'au înregistrat lupte corp la corp. Sânt numeroase victime omenești.

DIVERSE

— In luna Octombre vor avea loc noui alegeri generale în Anglia.

— Peste 400 directori de școli au dat în judecată ministerul instrucțiunei, în legătură cu dispoziția d-lui Iorga relativă la alegerea directorilor școlari.

— In str. Popa Nan 14 din Capitală s'a produs un îndrăzneț atac Banditesc.

Câțiva indivizi au reușit să fure unui factor postal o sumă importantă de bani.

Renumitele vinuri de Vișan din viile M. A. BADAREU

S'au pus în vânzare, cu prețuri moderate în sticle originale umplute la vie, la:

Magazinul „Consum" Piața Unirei 17
Consumul Andarache din strada Sf. Haralamb 12.
Consumul Goldștein din str. Cuza Vodă colț cu str. Armeană
Consumul Gărei din B-dul Ferdinand 11.
Magazinul Aberman str. Ștefan cel Mare 215.

MULȚUMIRE

Aduc pe această cale viile mele mulțumiri d-lui Primar P. Bogdan care s'a dovedit a fi excelent gospodar și cu tragere de inimă, înzestrând cartierul nostru cu apă canal și lumină.

Il voi rămâne vesnic recunoscător.

HASAN DUMITRU
Cart. R. M. S. 16

INSTITUTUL de Electro - Radiologie
DR. ROSENTHAL
SPECIALIZAT LA PARIS
ASISTENT UNIVERSITAR
Medic Radiolog de Spital
Radioscopie, Radiografie, Radioterapie superficială și profundă
Diatermie, Raze Ultra-Violete
Piața Unirei 3
Cons. 9-10 a. m. și 2-6 p.m.

DE INCHIRIAT camere mobilate, Lozonschi 16.

COAFEZA OLGA anunță Onor. clientelă că lucrează la coafor Arta".

Convocare

I. Rosenfeld, I. Schwartz și Ana Polingher cu autorizația soțului L. Polingher acționari ai societății anonime „Moldotextil" din Iași reprezentând un capital de lei 800.000 în acțiuni ale societății din totalul de lei 1.400.000 capitalul social, convocăm în adunarea generală extraordinară pe acționarii societății anonime „Moldotextil" din Iași pentru ziua de 7 Octombrie 1931 ora 10 dim. în localul Camerei de Comerț și Industrie din Iași cu următoarea ordine de zi:

1. Schimbarea Consiliului de Administrație pentru desinteresare de treburile societății.
2. Discuția asupra lichidării societății și numirea lichidatorilor.
3. Titlurile de acțiuni sau dovezile de proprietatea acțiunilor se vor depune cu cel puțin cinci zile înainte de ziua fixată pentru adunare la cassa societății Banca Marmorosch Blank sau Banca Moldova din localitate.

Dacă din orice motive adunarea nu va putea avea loc la această dată, ea va avea loc în aceiași zi a săptămânei viitoare și la aceiași oră și în acelaș loc și cu aceiași ordine de zi, iar hotărârile se vor lua cu oricâți acționari vor fi prezenți.

ss) I. Rosenfeld, ss) I. Schwartz
ss) Ana Polingher
consimt ca soț ss) L. Polingher

DE INCHIRIAT casă 4 camere parchetate, atenanse, teracotă, bae, electricitate, pivniță, grădină. Singur în curte. Informațiuni la ziar.

PIERDUT libretul de armată cont g. 1928 Reg. 13 Inf.
MARCU GHEORGHE
Șos. Țutora, Parcele Noi

DE VÂNZARE o gospodărie pentru 2 familii în cea mai frumoasă poziție, atenanse curte separată-pivniță, apă, canal, lumină tramvai, vie pe rod selecționată, loc circa 1300 m. p. înlesniri de plată, eventual se închiriază pe 5 ani. A se adresa la proprietar C. M. Cretu, str. Calarași 20.

FURÂNDU-MI-SE adeverința de subscriere pe numele meu cu No. 3252 din 1 Sept. 1924 pentru 5 acțiuni val. nominală Lei 2500 a societății Comunală de Electricitate Iași, o declar nulă și fără valoare în mâinele oricui s'ar găsi. DAVID ELIȘCU Iași

DE INCHIRIAT în str. Cuza-Vodă 18, un apartament parter compus din 4 odăi foarte spațioase, bae, bucătărie, camere de servitori, camere de debaras, beciu, cu instalație de calorifer a se adresa proprietarului d-lui Em. Marcovici în acelaș imobil la etaj.

INTERESANT pentru cârciumari sau cine voiește a-și desface vinurile sau și p. alt comerț local spațios 2 odăi alături, 2 odăi în curte, bașcă mare pivniță vad bun de închiriat dela 26 Oct. strada Anastasie Panu No. 66 A se adresa sus la proprietar N. Nedelcu.

DE INCHIRIAT de la 26 Octombrie trei prăvălii mari actualmente ocupate de firma „Rata" și apartamente de două și patru camere. Una prăvălie cu bucătărie fost Cofetărie. Una sau două camere cu bucătărie. Două camere la subsol. Toate cu apă, canal și lumină electrică *libere imediat.* A se adresa între 1—5 p.m. la proprietară str. Mârzescu 36 etaj.

De închiriat sau de predat

în condițiuni avantajoase vechiul și cunoscutul magazin de instrumente muzicale MICHELSOHN din str. Lăpușneanu No. 17.

Doritorii se pot adresa pentru orice informațiuni în strada Lăpușneanu No. 17.

x *Crema Khasya* face sa dispară ridurile (sbârciturile) feței. Depozit: Farmacia Pollak str. Ștefan cel Mare

IREVOCABIL
Ultimele 2 zile
Cel mai mare **MUZEU** Anat.-Patolog și ENIGME ALE NATUREI

Frantz Gölles
născut fără mâini. Face cele mai grele lucruri cu picioarele

Deschis de la orele 11 a. m. până la orele 1 p. m. și de la orele 3—11 seara

Intrarea 10 Lei

Duminică și sărbătorile dela 11 a.m. până la orele 11 seara fără întrerupere

MISS VIOLETA

ANUL XXVII No. 7317

ABONAMENTE

Lei 1000 .

„ 500

„ 300

ATELIER

IAȘI.—STR.

3 LEI EXEMPLARUL

OPINIA

ZIAR POLITIC COTIDIAN

MARȚI 22 SEPTEMBRIE 1931

ANUNCIURI
se primesc la toate
AGENȚIILE DE PUBLICITATE
și la
ADMINISTRAȚIA ZIARULUI
Iași. — Strada Lăpușneanu 37

Telefoane : Redacția 391 / Administrația 394 / Serviciul de noapte 367

Fundațiunea „Regele Ferdinand I“
București
Str. Știrbei Vodă 3
(Adm. Dom. Coroanei)

ACTUALITĂȚI POLITICE

POLITICĂ DE SOLUȚIUNI SECRETE

Partidul liberal nu-și divulgă măsurile imediate de guvernământ

Socotind împrejurările politice, și mai ales situațiunea parlamentară, se pare și se spune că partidul liberal (ducist) ar fi cel mai indicat să ia conducerea statului, în cazul unei crize de guvern.

In asemenea împrejurări, și tocmai acum când toate partidele reiau o activitate febrilă, examinează situația social-economică, își complectează programul și propun soluțiuni, — se vădește imperios necesar ca partidul liberal să publice un program complect și larg, cu soluțiuni amănunțite pe baza cărora să pretindă încrederea țării și a Coroanei.

Acest rol îl are consfătuirea de la Mălărești. Dezbaterile însă au fost secrete, — și, în definitiv, lucrul acesta ar putea fi explicabil.

Dar fapt curios este că și rezultatul dezbaterelor (adică soluțiile liberale), e ținut în semi-secret.

*

S'a dat un comunicat extrem de laconic, cu câteva „titluri“ de probleme,... și atâta tot. Se anunță echilibrul bugetului, și totuși reducerea impozitelor. Cum?

O intensificare a încasărilor indirecte, ar presupune o situație economică bună; și tocmai asta nu avem. Ar rămâne deci suprimările de funcționari și reducerile de salarii. Asemenea „reforme“ însă nu se mărturisesc (din motive electorale), mai ales că liberalii așteaptă ca ele să le fie pregătite de guvernarea d-lui Argetoianu.

Se mai promite valorificarea cerealelor și conversiunea datoriilor agricole; dar fără nici un început de preciziune.

Acest secret a fost anunțat de d. Victor Antonescu, acum câteva zile, într'un discurs perfect caragialesc. — „Avem soluțiuni amănunțite, al căror secret îl știe șeful“ !... a grăit patetic d. Antonescu.

Insă politica de partid, într'un regim democratic, nu se face cu „secrete“.

Pentru seriozitatea partidului, soluțiile trebuesc anunțate în cele mai mici amănunțimi (și lucrul trebuia făcut de mult).

Comunicatul din Mălărești promite că publicitatea soluțiilor se va face „la momentul oportun“.

Nu cumva acest moment va veni îndată după ce d. Argetoianu va fi întocmit un buget sălbatec, ca să-l poată aplica liberalii fără să aibă și răspunderea făuririi lui ?

Ar fi într'adevăr, un „moment oportun“; însă n'ar fi o politică serioasă.

Reducerea salariilor

Când s'a aplicat funcționarilor curba de sacrificiu, nu s'a aranjat chestiunea salarizării preoților. Aranjamentul s'a făcut acum.. printr'o reducere de 24 la sută !

In Ianuar trecut, salariile mici și mijlocii au fost reduse cu o cotă între 10 și 15 la sută.

Socotind astăzi păținia preoților, urmează că toți funcționarii trebue să se aștepte la o nouă reducere de circa 10 procente.

X.

O priveliște dureroasă

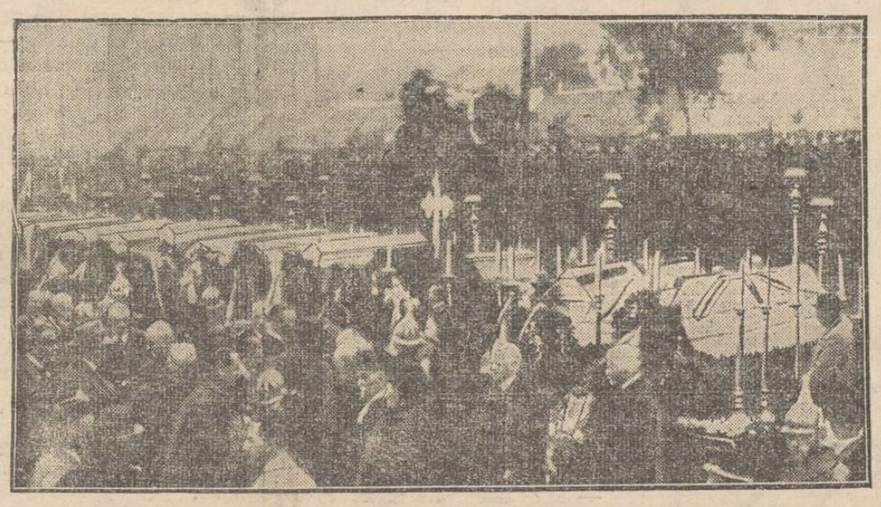

Catafalcul uriaș, cu 23 sicrie, în care zac victimele oribilului atentat de cale ferată dela Biatorbagy. Printre victime sunt mulți copii și femei care au plătit tributul macabru pe altarul unor metode bestiale de luptă „politico-socială“ în numele—vai!—al aspirațiilor democratice...

DIN TOATA LUMEA

Povestea unui colier de perle.—Bogătașa Margitt Johnson poseda un șirag de perle de o rară frumusețe. Colierul care era una din cele mai scumpe bijuterii din Anglia, avea o valoare de un milion shilingi, adecă 25 milioane lei. Și această bijuterie a fost pierdută în împrejurări interesante

D-na Johnson a așezat de curând colierul într'o cutie de sopon. Stăpâna era atunci grăbită să răspundă la telefon în odaea vecină. Convorbirea telefonică a durat cam mult și apoi bogătașa uitase de colier. Fiica ei care nu știa nimic, a luat cutia de pe masă și fără a controla dacă e ceva înăuntru, a aruncat-o la gunoiu. Vă închipuiți disperarea bogătașei, când a aflat despre această ispravă. S'au întreprins imediate cercetări, dar toate eforturile au rămas fără rezultat.

Zilele trecute însă un polițist a descoperit la un copil o mare perlă veritabilă. Copilul a mărturisit că a cumpărat „bila“ dela un bătrân vagabond de pe malurile Tamisei. Vagabondul a fost descoperit și a descris cele întâmplate. Răscolind gunoaele dela marginea orașului, a găsit o cutie cu un șirag de perle. Bine înțeles, a crezut că e vorba de un colier defectuos și ieftin, care a fost aruncat la gunoiu. Atunci vagabondul a desfăcut colierul și a vândut fiecare perlă pela diferiți copii. In total, pentru bijuteria de 25 milioane lei, a luat doi shilingi, adecă 50 lei.

Proastă afacere a făcut găsitorul. Dar mai proastă este încă situația proprietarei, căci rămâne de văzut dacă poliția va putea descoperi pe toți copiii cumpărători, pentru a reconstitui apoi colierul cu 43 perle...

*

Un dans de 936 ceasuri. — La Bruxelles un concurs de dans de durată s'a terminat printr'o dublă tragedie. Un impresar american organizase în capitala Belgiei concursul internațional de dans, reușind să adune 47 perechi din diferite țări. Recordul l-a obținut o pereche italiană, soții Sacori, care au dansat neîntrerupt timp de 936 ceasuri, adecă 39 zile. Ultimul record în materie dela Paris atinsese abea 758 ceasuri în șir!

Localul unde a avut loc concursul, a fost în permanență asaltat de lume, deși prețul biletelor era destul de scump. Dansatorii purtau costume sumare și după fiecare oră de dans, aveau dreptul la un repaos de un sfert de ceas. Publicul, observând eforturile pe care le depun partenerii, a început să protesteze. S'au produs chiar scene violente. Dar spectacolul având autorizarea cuvenită, concursul a putut continua cu ajutorul poliției.

Temerile publicului însă s'au dovedit la urmă justificate. După terminarea concursului, învingătorii acestui tur zănatic, soții Sacori, au căzut jos în nesimțire. Ei au fost transportați imediat la spital, dar în drum, ambii au suferit hemoragii puternice și în mai puțin de un ceas, au încetat din viață.

Morala: nu duceți exagerările prea departe, în niciun domeniu.

*

Găinile și tutunul. — Ziarul „Herald Tribune“ din New-York anunță că la una din cele mai mari ferme din Pensilvania, crescătorii de păsări au făcut o experiență deosebit de interesantă. Ei au constatat că găinile care sânt hrănite cu foi de tutun, oferă ouă mai bune și o carne mai gustoasă. Ceva mai mult; păsările respective sânt ferite de pacostea insectelor în pene.

Specialiștii explică faptul în felul următor:

Se știe că nicotina din tutun este un stimulent al sângelui și nervilor, ceiace activează funcțiunile din trupul găinilor. Totodată nicotina servește bine și ca mijloc de desinfecție. Introdusă în doză bine calculată în corpul găinilor, le provoacă o fericită reacțiune internă. Deaceia multe ferme din America au adoptat „regimul de tutun“ pentru păsările domestice. Dar în special această „dietă“ dă rezultate excelente la găini.

Pentru oameni însă, tutunul rămâne mai departe o patimă nesănătoasă și costisitoare!...

Ex-regele Afganistanului
actor de cinematograf

Ziarul englez „Sunday-Telegraph“ anunță că ex-regele Amanulah al Afganistanului ar fi acceptat să joace un rol important într'un film sonor. O mare casă cinematografică din America i-a oferit un angajament atât de ispititor, încât fostul suveran n'a fi putut refuza. Precum se știe, casele de filme plătesc onorarii excepționale oamenilor celebri, și în special acelora care posedă titluri de mare noblețe. Se afirmă astfel că ex-regele Amanulah ar primi suma considerabilă de 200.000 dolari, adecă 32 milioane lei.

Dar amănuntul cel mai amuzant este că filmul în care va apărea fostul rege, va fi o operetă sonoră cu dansuri și cântece, în film Amanulah ar interpreta chiar rolul unui rege detronat. Ziarul precizează că fostul suveran a acceptat oferta americană, pentrucă în prezent s'ar găsi în jenă financiară.

Fardul, în urmă cu 5,000 ani...
Interesante descoperiri în Egipt

O expediție arheologică, condusă de profesorii Oswald Menghin dela universitatea din Viena și Mustafa Amer de a universitatea din Cairo, a făcut interesante descoperiri în Egipt. In urma unor săpături care au durat aproape doi ani, s'au găsit lângă localitatea Maadi câteva sarcofagii. Specialiștii afirmă că aceste cosciuge datează din epoca cu 3000 ani înainte de Christos. Prin urmare, ele ar avea o vechime de aproape 5000 ani.

Dar partea cea mai interesantă este că în sacrofagiile femeilor, s'au descoperit fel de fel de cosmeticuri: văpsele, substanțe mirositoare, etc. Asemenea cosmeticuri s'au mai găsit și în alte cosciuge, dar sacrofagiile nu aveau o vechime atât de mare ca vrîsta celora descoperite la Maadi.

Faptul confirmă deci că și în urmă cu 5000 ani femeile întrebuințau fardul, adecă femeia a fost aceiaș dintotdeauna.

IDEI ȘI FAPTE

POSTUL MARE, EVREIESC

Una din sărbătorile religioase, care impresionează adânc (doar poți fi fascinat și de o acțiune, pe care tu personal nu-o practici este „ziua iertării păcatelor“, din cultul mosaic.

Pe când celelalte sărbători sunt respectate de evrei în mod superficial, de ochii lumii, Ioim-Kipur' ul e păzit încă în prezent cu mare sfințenie, până și de cei mai puțin credincioși fii ai poporului rătăcitor.

Nu însă, pentru a ne angaja într'o dispută teosofică, ne-am ales tocmai acest subiect demodat. Pe noi ne interesează, ca de obiceiu, exclusiv partea socială, omenească a evenimentului, pe care o găsim deastfel abundent reprezentată în ziua când evreime toată încearcă un pact cu bătrânul ei Dumnezeu.

Ni se destăinuia un tânăr visător evreu:

— „Incă pe atunci când mintea mea de copil naiv se găsia sub înrâurirea puternică a psalmilor și rugăciunilor, am știut să apreciez infinit mai mult decât extazul trecător al credincioșilor, faptul că legiuitorul legendar a impus iudeilor să postească timp de 24 ore în șir.

„Evident că măsura drastică se referă mai cu seamă la cei inavuțiți, pentru ca să simtă și ei macarodată pe an, chinurile foamei.

„Credincioșii postesc o zi și o noapte nu numai pentru că speră să'L înduplece astfel pe Cel de Sus, căci Domnul poate fi înduplecat numai prin fapte bune.

In cursul unei zile de post forțat, lor li-e dat să re'mprospeze în sufletul, care se presupun a fi impietrite, suferințele celor flămânzi.

„Și s'a constatat că efectul e de multe ori salutar. Oricum, dacă vrei să fii ajutot de un bogătaș evreu, apelează la el în ajunul sau după Iom-Kipur; nu te va refuza în nici un caz!“

Dar tânărul în chestie ne mai istorisi că el personal nu mai postește de mult în ziua care e specificată în calendar: postul cel mare.

Cică el unul a postit destul în decursul ultimilor ani, la ce bun i-ar mai folosi aducerea aceasta aminte printr'un post forțat?

Acelaș motiv însă l'ar putea invoca în prezent toată lumea: evrei și neevrei, bogătași și săraci cei mari ca și cei mici.

Cu toții ducem o viață plină de mizerii; conjoncturile economice și criza (un fel de zeități moderne) ne impun tuturor zile și săptămâni, luni și ani de economii, duse până la absurd.

In plină supraproducție când depozitele gem pretutindeni de marfă și alimente—noi, cu toții, fără deosebire de rit, grad, de poziție socială, ne restrângem poftele la minimul imposibil.

Postim în corpore—iată, de doi ani; avem în fața noastră perspectivele unui post economic și mai groaznic. Și tot răi și netrebnici am rămas; tot nu vrem să ne învățăm minte!

Ce învățământ se mai poate oare trage dintr'o postire, care durează numai douăzeci și patru de ore? Nici unul.

I. L. BASARABEANU

Mici distracții...

Vorbe...

Modificăm, dar nu schimbăm nimic...

Hotărât; guvernanții noștri au mania modificărilor. Fiecare ministru dela noi ține neapărat să treacă drept un mare reformator, un fel de Luther modern în domeniul său. Deace a conducătorii de astăzi realizează schimbări într'adevăr monumentale! De pildă: au schimbat numirea unității de jandarmi din companie în legiune; directoratul a devenit inspectorat; iar recent, conservatorul și școala de Belle-Arte au ajuns Academia de muzică și Academia de arte frumoase. Vedeți; exact socoteala eroului lui Caragiale, care schimbă totul, dar nu modifică nimic. Totuș să nu protestăm, fiindcă în urma acestor reforme, se speră că treburile vor merge minunat!...

Faptul îmi amintește de o schiță a lui Mark Twain. Un biet negustor din Anglia venise în America, pentru a-și căuta norocul în patria dolarilor. El și-a deschis un magazin la New-York, dar afacerile mergeau foarte prost. Bietul om a recurs la toate mijloacele posibile, fără a obține însă un rezultat practic. Atunci i-a venit o ideie grozavă. Amintindu-și procedeul comercial din Anglia monarhistă, a anunțat pe firma prăvăliei: „La furnizorul Curții regale“. Dar necăjitul comerciant uitase că Statele-Unite formează o republică. Și astfel, negustorul care credea că marfa veche poate fi ascunsă printr'o firmă nouă dar ridicolă, pe lângă că n'a obținut succes, a fost privit și ca un caraghioz.

Se pare că guvernanții noștri procedează cam la fel. Se împodobesc cu firme noui și nepotrivite, dar în fond rămân negustorii aceloraș păcate vechi, acoperite de ridicolul public.

i. b.

...și fapte

La bal

O societate filantropică din Londra a organizat un bal, la care a fost invitat și Bernard Shaw. Celebrul scriitor a răspuns acestei invitațiuni și a venit la bal. Ceva mai mult; Shaw s'a amuzat foarte bine, dansând aproape tot timpul, în ciuda părului alb.

La un moment, s'a produs o adevărată dispută între femei, fiecare dorind să câștige favoarea scriitorului. Deaceia, o doamnă cu care dansa Shaw, i-a spus acestuia:

— Maestre, sînt fericită că dansez cu un om celebru ca d-ta.

Shaw a arborat pe buze specificul său zâmbet ironic și a răspuns prompt.

— Doamnă, ne aflăm la un bal de binefacere...

Ca în familie...

Celălalt humorist în mare vogă, scriitorul francez Tristan Bernard

(Continuare în pagina II-a)

Două zile în cosciug
Un caz excepțional în America

Ziarele americane relatează următorul caz excepțional:

Locuitorul Charles Mark din orășelul Kleming (Statele-Unite) a căzut brusc într'o stare de catalepsie atât de puternică, încât trei medici chemați la fața locului l-au declarat mort.

Inmormântarea a avut loc și toți erau convinși că Mark a trecut definitiv în lumea veșniciei.

In America însă, aproape la toate cimitirele, s'a introdus un sistem folositor. Fiecare cosciug este prevăzut cu o sonerie, în legătură cu odaea cioclilor.

Sistemul acesta a fost răspândit, din cauză că peste ocean s'au înregistrat în ultimii ani numeroase cazuri de morți aparente. Și în cazul de mai sus, proce eul s'a dovedit salvator.

După două zile, Charles Mark s'a trezit din somnul cataleptic și a făcut uz de sonerie. Groparii au venit în grabă și omul a fost scos din mormânt.

Astăzi ex-mortul e perfect sănătos și lumea l-a poreclit „cel care a stat două zile în cosciug“. E desigur, și aceasta o celebritate destul de interesantă!...

Regina divorsurilor

La NewYork a fost arestată o tânără cu numele Miss Dolly Crawn, în vrâstă de 27 ani. Aceasta avea pasiunea bolnăvicioasă de a provoca divorsuri, absolut fără niciun motiv real. Și fata proceda într'un mod destul de ingenios, pentru a distruge căsniciile.

Ea scria soțului și soției câte un bilet cu același conținut: „Veniți astăzi la ora 7 seara, în parcul X și vă veți convinge de necredința conjugală“. Biletele erau trimise cu dibăcie, așa încât nici unul din soți nu știa despre biletul celuilalt. Ei se duceau la locul indicat și acolo într'adevăr soții se întâlneau la ora anunțată. Bănuelile de trădare incoltiau imediat în mintea lor și după certuri violente, apărea soluția despărțirii.

In modul acesta Miss Dolly a reușit să provoace 11 divorsuri într'un singur an. Zilele trecute însă sistemul fiind descoperit, „regina divorsurilor“ a fost arestată. Și acum, logic ar fi ca soții despărțiți din pricina ei, să refacă culbul caonjugal!..

PROBLEMA GRÂULUI

Lucrarea D-lui Dr. I. Tatos din Centrala Cooperativă de Import și Export-București

de *dr. Ioan Popovici*

Problema grâului nu interesează în momentele de față numai câteva categorii sociale, *ea ne interesează pe noi toți*, căci ne dăm seama că de rezolvirea ei depinde soarta noastră în viitor.

E natural deci, ca oamenii competenți, să caute în laboratorul științei lor soluțiile cele mai prielnice, pentru rezolvirea unei probleme atât de importante.

Un distins specialist, D-l Dr. Ioan Tatos, Directorul Ceptralei Cooperative de Import și Export, asistent Universitar, publică o broșură în această chestiune, pe care o intitulează: *Prețul grâului, mijloace pentru stabilirea și susținerea prețului pe piața internă.* (București 1931).

Părerile unei personalități superioare cum este D-l Tatos, care conduce cu atâta competință una din cele mai importante instituții Cooperatiste, merită să fie relevate, cu atât mai mult cu cât D-sa nu este numai un teoretician, ci este unul dintre aceia care a acumulat o vastă experiență în domeniul problemei cerealelor, în calitatea ce o deține de o vreme îndelungată. Soluțiile D-sale au deci caracterul unui practicism care trebuie să fie ținut în seama de acei care sunt meniți să rezolve problema importantă a valorificărei grâului. avuția noastră națională.

*

Plecând dela constatarea, întemeiată pe datele statistice ce i-au fost puse la îndemână de constatările personale și de Ministerul de Agricultură, D-sa ajunge la concluzia că: *Prețul grâului scade necontenit, mai mult chiar decât scade prețul celorlalte cereale.* D-sa se întreabă care sânt cauzele acestei scăderi și le rezumă la două: a) Supra producție internă și internațională, b) Protecțiunea statelor importătoare a grâului nostru. Aceste două cauze fac ca prețul grâului nostru să fie *sub nivelul unui rentabilități legitime* și vor avea ca consecință o *scădere a însămânțărilor de grâu și deci o influență dezastruoasă asupra întregii economii naționale românești.*

Care sunt soluțiile? D-l Tatos în primul loc, combate cu argumente serioase, soluțiile pe care le-au preconizat alții, acele a stabilirei unui monopol al grâului. Aceste soluțiuni, după D-l Tatos, fac parte din mijloacele coercitive ale Statului și ele nicăeri nu au dat rezultate satisfăcătoare.

Deși D-l Tatos este un partizan al intervenționismului Statului, totuși D-sa cere ca acest intervenționism să nu aibă la bază puterea lui de constrângere ci să se bazeze pe o lege economică naturală, legea cunoscută a mecanismului cererei și ofertei.

„*Scopul*, zice D-sa, *un poate fi atins dacă intervenția Statului se adresează factorilor cari în mod natural influențează mecanismul circulației și fixărei prețului de bunuri, și nu o intervenție care să se exercite prin mijloace de constrângere*“.

„Soluția este: „*Statul să și propună să intervie prin piață, să facă cumpărături la un anumit preț (la 30.000 lei vagonul, de pildă), Intervenția va trebui să se producă printr'o organizație comercială existentă care să in-*

(Continuarea în pag. II-a)

La Dureri de dinți, Nevralgii
Migrene, Răceli, Gripă
luați tabletele
NOVAL
cereți la farmacii cutia originale a 2 tablete

Depurativul „Salparil"

Este cel mai bun depurativ al sângelui stricat.

Esență vegetală compusă din sucurile unor plante depurative și stimulante. Se întrebuințează cu mare succes în bolile cunoscute sub numele de: **gută; reumatism cronic; boli de piele, eczeme, furonculi, mâncărimea și erupțiunea pielei;** la copii **scrofuloși, debili, limfatici** etc. și în cura de purificare a sângelui. Flaconul este însoțit de prospect.

Depozit General Farmacia Curței Regale

Frații Dr. Konya succesor Dr. E. Grozea Iași

Unde nu se află, se trimite cu ramburs prin poștală.

Doctor A. DASCAL
BOLI DE COPII ȘI INTERNE
VENERICE ȘI SIFILIS
Tratament radical al Bienoragiet acute și cronice; al sifilisului în toate perioadele boalei.
Băi de lumină, Raze Ultraviolete
Consult. 8-10 a. m. și 2-8 seara
Iași, str. Cuza Vodă No. 42
vis-à-vis de Camera de Comerț

DOCTOR
SOLO SCHREIFEL
BOLI INTERNE
Boli de piele venero-sifilis
Raze Ultra-violete
Diathermie, Microscopie
Analize de sânge
Consultă zilnic între orele
9—11 și 3—8[30] seara
str. Anastasie Panu No. 58
vis-a-vis de Palatul Administrativ

DOCTOR
M. MATASARU
Specializat la Paris—fost azistent de spital la Paris
Boli Interne:
INIMA, PLĂMÂNI
și tratamentul tuberculozei pulmonare cu Pneumatorax artificială
Str. Mărzescu 16 (parter)
Cons. 9—11 și 3—6

DOCTOR
Mendel Avram
— Medic de spital —
Consultă zilnic între 8—10 dimineața și 3—7 p. m.
BOLI CHIRURGICALE, BOLI DE FEMEI, NAȘTERI, VENERICE
Iași, str. Costache Negri 15
Deasupra farmaciei Margulies)

INSTITUTUL DE
Radiologie și Electrotherapie
DR. N. DABIJA
Asistent Universitar
Medic radiolog al Clinicei Medicale
Boli interne și Radiologie
Diagnostic și tratament cu
RAZE X
Radioscopie, radiografie, radiotherapie superficiala și profundă
Electrotherapie: diathermie, ultraviolete, băi de lumină, galvanizare etc.
Consult. 8—10 și 5—8
Iași—Strada Sft. Atanase 4

DOCTORUL
R. DAMSKER
str. Ghica-Vodă No. 44-46
consultă zilnic
MEDICINA INTERNA
SIFILIS și
GENITO-URINARE
ntre orele 8-11 a. m. și 3-7 p. m
Diathermie și băi de lumină

Mici distracții...

(Continuarea din pagina I-a)

a fost invitat de curând intr'o societate parisiană. Amfitrionii l-au înconjurat cu o deosebită atenție și la un moment dat, gazda i-a spus:

— Nu-i așa, domnule Bernard, că vă simțiți printre noi, ca în familie?..

Și răspunsul humoristului a fost:

— Dimpotrivă, doamnă; sânteți toți foarte amabili și mă simt foarte bine aici..

Clipe vesele

La școală:

— Șase copii vor să se ducă la strand. Dar părinții a trei copii au interzis acestora să se scalde. Atunci câți copii vor face baie?

— Șase, domnule profesor.

*

La medic:

— Urmați regimul ce vă recomand: puține legume, puțin compot și un pahar cu apă minerală.

Și când trebuie să iau astea: înainte sau după masă?..

*

Intre prietine:

— Mă duc la prezicătoare. Vreau să aflu, dacă el îmi este credincios.

— Te compătimesc, draga mea, că soțul te înșeală.

— Dar cine vorbește despre el?.

Spectacolele zilei

Unde mergem astăzi?..

21 Septembrie

Teatrul Național. —(*Relache*)

Teatrul Pomul Verde. — *Kabaret Tenzerin* operetă în 3 acte cu *Miriam Koralova.*

Teatrul Cinema Sidoli. — *Ad musai,* film evreesc cu Ana Apel și Mark Sweid; al doilea film: *Romanța iubirii* cu Raquel Torres, Garry Cooper și Mirna Loy.

Cinema Trianon — *Răsfățatul femeilor* cu *Emil Janings* și *Olga Tchekowa.* Al doilea film: *Călărețul misterios* cu Jack Holt. Jurnol sonor Paramount.

Cinema Elysée. — *Hoața* cu *Corinne Griffith* Al doilea film: *Mon Homme* cu Fannie Brice.

Cinema Gheițer — *Sonny Boy* cu *Al. Jolson.* Al doilea film: *Tată și fiu* cu *Jack Holt.* Complectări: *Cavaleria Rusticană* și *Memoriile unor artiști.*

Uzina de Electricitate.—Reprezentațiile *Circului Royal.* Mare parc zoologic.

Berăria Luther (Piața Unirei) Renumitul Jaz Vermont. Bufet copios cu cele mai delicioase mâncăruri calde și reci. Supeuri speciale: Bere și vinuri din pivnițele *Luther*". Seara dancing în ritmul jazului „Vermont".

ECOURI

x **Dr. A. Polac** medic de spital întorcându-se din străinătate își reia consultațiile în cabinetul din strada Lăpușneanu 23.

x **Dentista L. Carc** *reintorcându-se în localitate și-a reluat consultațiile în cabinetul d-sale din str. Săulescu 2, colț Piața Unirei, (intrare prin bolță).*

Se apropie ceasul...

Ceasul norocului Dv.—fericirei Dv.—Căci într'adevăr fericit se poate numi acela, care se pomenește de odată c'un câștigat de un milion provenit de acolo, că la vreme și-a cumpărat pentru Lei 100 un loz al marei loterii a Spitalelor Evreești din Ardeal, cu câștiguri garantate de 2.700.000 lei. Prima tragere are loc la 5 Octombrie 1931. Grăbiți și comandați astfel de lozuri la *Biroul Central al Loteriei* Cluj, Piața Unirii 20, sau la Sucursala din Iași: Samy Brück, Bul. Ferdinand 9.

Casa Centrală a Asigurărilor Sociale Corporațiile Meseriașilor Iași
PUBLICAȚIUNE
Se aduce la cunoștința celor interesați că pentru ocuparea postului de mecanic la localul Corporațiilor și Dispensar Medical din Iași, se va ține examen în localul acestei Corporații în ziua de 28 Sept. a. c. orele 10 a.m.
Condițiunele de admitere la acest examen se pot vedea la Corporația Meseriașilor din localitate str. I. C. Brătianu No. 165 în orele de serviciu.
Direcțiunea Generală

Tribunalul jud. Iași 3-a
Publicație de Vânzare No. 7539 din 19 Septem. 1931
Tribunalul Iași secția 3 prin jurnalul din 17 Septembrie 1931 a autorizat corpul portăreilor trib: Iași să efectueze din nou, toate formele de vânzare prin licitație publică a imobilului situat în Iași strada Ștefan cel Mare 53, proprietatea falitului Lupu Copel domiciliat în imobilul urmărit, care conform raportului de expertiză dela dosar, se constată că este compus dintr'o cameră construită din cărămidă, cu plafonul boltit, care servește pentru prăvălie, având spre stradă ușă și fereastră cu obloane de fier și este evaluat de expert la suma de 450.000 lei.
Se încunoștințează că vânzarea și adjudecarea acestui imobil vor avea loc în pretoriul tribunalului Iași, secția 3 în ziua de 2 Noembrie 1931 ora 13, începânduse licitația publică dela suma de 150.000 lei fixată de tribunal prin jurnalul din 17 Septembrie 1931.
Dosar No. 4 | 1931
Președinte, s. v., M. Egianu

Ciorapul de mătase Original „Bernberg"
Cu și fără baghetă
„TRINACO"
este căutat pretutindeni, fiind frumos la purtat și durabil la spalat.

„OLLA"
GUM..?
PRUDENȚA!
Prezervativul „OLLA" este
Cel mai higienic! Știți!
La farmaciști și droguiști,
In orice clipă îl găsiți!
3

CONGRESUL REGIONAL AL PENSIONARILOR

ASPECTE.—DEZBATERILE.—DOLEANȚELE EXPRIMATE

Pentru ieri s'a convocat în localitate un congres regional al pensionarilor, care s'a ținut la Soc. de sport și Muzică.

Coincidență ciudată.

Intr'o sală era o luptă de box; în cealaltă sală erau pensionarii, — oamenii care duc zilnic o luptă mai aprigă ca boxul, — o luptă cu mizeria și nevoia pe care soarta și guvernanții le-o rezervă la sfirșitul vieții.

Sala congresului e plină de bătrâni. Figuri galbene, slabe, ochi șterși ce privesc prin ochelari stricați, trupuri deșirate, îmbrăcate în haine roase, demodate, întoase.

O speranță îi învălue pe toți. Congresul va trebui să aducă o ameliorare. După congres va trebui să fi ceva mai bine.

Și au vorbit mulți. Au fost discursuri patetice, programe rezoluții, formule și soluții.

Apoi pensionarii s'au întors spre casele lor încărcați de programe, dar ducându-și necazurile obișnuite.

Mirajul s'a spulberat.

— Pe mâine la Administrația financiară. Poate or să fie bani. Poate...

Dezbaterile

La ora 10 dim. d. *N. V. Gheorghiu* președintele pensionarilor ieșeni, a deschis congresul, predând președinția d-lui deputat *N-lai Schina.* D-sa citește o telegramă către Suveran, prin care pensionarii cer sprijinul și protecția M. S. Regelui.

Vorbesc apoi d-nii av. pensionar *Mihăilescu* și *inginer Naum,* care în cuvinte bine simțite descriu situația critică a pensionarilor și fac apel la unire.

D. *Al. Băcescu* vorbește despre contractul pe care-l au pensionarii cu statul și arată că atacarea fondului pensiilor a adus greutățile de astăzi.

D. *C. Coman* delegat din Tutova, descrie pensionările umilitoare și nedrepte care s'au făcut la Bârlad și face apel la unirea tuturor societăților pensionarilor.

Doleanțele pensionarilor

Dl. Soroceanu, delegat al județului Roman, cere ca: călătoriile cu preț redus pe c. f. r. să fie nelimitate ca și la ofițeri; pensiile să fie achitate la timp; să nu se facă nici un fel de proprire asupra pensiilor; pensiile viagere să nu fie plătite din casa pensiilor ci din tezaurul statului;

D-na Eugenia Colgiu, vorbește în numele pensionarilor, descrie situația mizeră ce s'a creiat prin neplata la timp a pensiilor și cere femeilor să se înscrie în soc. pensionarilor spre a sprijini acțiunea solidară începută.

Comandamentul pensionarilor

D. Drăniceanu președintele pensionarilor din București, într'un documentat discurs arată că trebuie revizuită legea și făcută o armonizare a pensiilor.

In continuare d-sa arată că toate societățile de pensionari trebue să se unească într'un comandament pe județe și unul general pe țară care să fie condus de d. N. Schina. In felul acesta se va putea duce o acțiune solidară a tuturor pensionarilor.

In încheiere d-sa cere ca: veniturile casei pensiilor să nu fie atacate; să fie scoși politicianii din casa pensiilor; pensiile nefiind un venit ci o economie, să nu se aplice pensionarilor impozitul pe global; pensionarii trecuți de 60 de ani să nu plătească prestație și taxa drumurilor.

Vorbește apoi d. *Dumitrescu-Cuza,* iar d. *prof. Cireș* prezintă biroului un discurs scris.

Declarațiile d-lui N. Schina

In aplauzele congresiștilor, ia cuvântul d. deputat N. Schina.

D-sa arată că guvernul este preocupat acum de reducerea bugetului. Se va întocmi un buget echilibrat, real și bine studiat. D-sa personal lucrează în comisia bugetară. La 15 Decembrie când parlamentul va lua vacanță, țara va avea bugetul dorit de toată lumea. După indicațiile de până acuma, bugetul nu va trece de 25 miliarde lei, ceice înseamnă o reducere de 13 miliarde.

D. Schina crede a ști că reducerile care se fac nu vor atinge personalul la lefuri și nici nu se vor face excluderi. Reducerile vor fi făcute numai la materiale și accesorii.

Pentru se putea veni în ajutorul funcționarilor și pensionarilor se va înființa o banca de scont și credit, precum și construcții speciale pentru locuințe.

*

După cuvântarea d-lui Schina s'au expediat telegrame d-lor: N. Iorga, C. Argetoianu și Zamfir Brătescu. In senzul celor vorbita s'a votat o moțiune:

După congres, a avut loc un banchet în sala Bragadiru.

M Săveneanu

Fostul inspector Husărescu
reintegrat de justiție

Chișinău 21.— Curtea de Apel Chișinău s'a pronunțat în procesul fostului inspector general al siguranței din Basarabia, d. Z. Husărescu, cu Ministerul de Interne.

D. Husarescu a cerut reintegrarea și 300.000 lei daune.

Curtea a anulat decizia ministeruhui, adică a hotărît reintegrarea d-lui Husarescu, și a obligat ministerul să-i plătească 150.000 lei daune și 10.000 lei cheltuielile de judecată.

Dintr'un leu, doi..
Excrocheria unui țigan

Vaslui — Țiganul alamar Ștefan Apostu din Suhuleț (Vaslui) a venit la săteanul V. Buliga și i-a făcut o „experiență", convingându-l că dintr'o bancnotă poate face două.

Săteanul naiv, i-a dat țiganului 13,500 lei, ca să-i dubleze...

Și țiganul a imaginat o operație misterioasă, cu apă sinilită și cu îngroparea banilor în pământ. Iar pe când Buliga aștepta să se producă minunea, țiganul a fugit cu banii săteanului.

Excrocul a fost însă prins și dat în judecată.

INFORMAȚIUNI

x *Din cercurile guvernamentale se dă ca probabilă reînființarea unui minister al Bucovinei.*

x Pe ziua de 1 Octombre urmează a fi scoși la pensie generalii Romulus Scărișoreanu, I. Dașchievici, V. Rudeanu și numeroși alți ofițeri superiori.

x Parchetul Tribunalului local a deferit instrucției pe copila Maria I. Nica din Ceplenița care, dând naștere unui copil, l'a zugrumat.

x Parchetul a deferit Instrucției pe flăcăul Th. Ionel din Belcești care a abuzat de fetița Jeane Sargegan, vecină cu el.

x Medicul legist al Parchetului a făcut autopsia tinerei Maria Ficshman din Sculeni, moartă în urma unui avort provocat.

Parchetul local a cerut Parchetului din Bălți să continue ancheta, pentru a se stabili cine a provocat avortul.

x Consiliul de igienă al orașului a fost convocat pentru Mercuri 23 Septembrie.

x Mercuri seara are loc ședința plenară la Camera de Comerț, între podgorenii și reprezentanții cârciumarilor și angrosiștilor de vinuri din Iași.

x In dosul palatul Administrativ a fost găsit astă-noapte un copil abandonat.

x Eri s'au operat zeci de arestări printre tinerii care au fost găsiți în jurul fostelor localuri de prostituție — azi desființate.

Deasemenea au fost arestate numeroase femei de stradă, care acostau publicul.

x D. prefect I. Axinte, a primit un raport din partea mai multor percepțiori comunali, prin care aceștia arată că sunt izgoniți din localul Primăriei.

Imediat d. Axinte a luat măsuri ca primarii să puie la dispoziția percepțiilor câte o odaie din localul primăriilor.

x Camera de punere sub acuzare a respins apelurile Parchetului, menținând în libertate pe d-nii N. Alexandrescu și Haim Horovitz care au vorbit la Trayan despre criză, șomaj etc.

x Camera de acuzare se va ocupa azi de apelul parchetului contra eliberării d-lui A. Stern, directorul Băncei Dacia.

x Doctorul **BRENER** *specialist mamoș,* boli de femei, consultații de la 2 până la 4 p. m.

PROBLEMA GRÂULUI

(Continuarea din pagina I-a)

„carneze însă prin structura ei interesele producătorilor".

Așa dar; un nou cumpărător, care prin mijloacele financiare suficiente, să reguleze pe piață prețul grâului, intervenind nu cu măsuri de constrângere, cum se obișnuia până acum, ci ca un factor economic obișnuit, atunci cînd i se va părea că jocul liber al cererei și ofertei poate să fie defavorabil clasei celei mai interesate, care este clasa producătorilor.

Remarcăm că expunerea clară și luminoasă a acestei idei și soluțiuni, este foarte convingătoare și arată cât de stăpân este Dl. Tatos pe principiile economiei politice și cum a știut să împace aceste principii cu realitățile clipei de față.

De asemenea ideia de a combate tendința acelora care cred ca soluțiunile unei probleme de natură problemei care ne preocupă, este de a creia noui instituțiuni costisitoare, mijloc de a excita noi câștiguri și noi competițiuni, face cinste autorului acestei broșuri și nu poate să fie decât în asentimentul nostru al tuturor care sântem sătuli de crearea instituțiunilor parazitare. Când avem la îndemână unele instituțiuni cu aparat technic destul de satisfăcător, ne întrebam, ca și Dl. Tatos ce rost mai au toate acele instituțiuni, care în ultimul timp au luat ființă și care s'au mărginit numai la creiarea consiliilor de administrație și a unor Directori cu jetoane de prezență gras plătite și cu lefuri exorbitante?

De aceia Dl. Tatos cere ca acest **Oficiu a Grâului** să fie dat în grija instituțiilor cooperative care prin experiența lor și prin organizarea lor technică sunt pregătite pentru asemenea operații.

Existând deci pe piață acest nou cumpărător, organ regulatoriu a prețului, acest preț nu poate scădea sub nivelul propus, dacă bine înțeles organul înființat, va avea mijloace financiare suficiente și o organizare Comercială capabilă a funcționa ca și ceilalți cumpărători pe piață.

Dl. Tatos crede în esență că problema a grâului este o problemă a cărei soluțiune trebue să o găsim în cadrul economiei noastre naționale spre a sustrage prețul pentru întreaga producție, pe sub influența pieței mondiale.

Cum vedem, concepția D-lui Tatos este diametral opusă concepției curente care susținea că piața mondială trebuie să influențeze piața internă și care concepție a adus la acea primă de export care în momentele de față a produs atâtea nemulțumiri și în lumea producătorilor și în lumea comercianților.

Cadrul restrâns al acestei dări de seamă nu ne lasă să examinăm și technica funcționărei acestui oficiu, pe care dl. Tatos o tratează în lucrarea D-sale în cele mai mici amănunte și cu o competință rară.

*

In rezumat, Dl. Tatos își sprijină concepția pe următoarele puncte;

1) O intervenție a Statului pe calea unei instituții existente.

2) Un preț minimal la grâu în raport cu calitatea lui și după o scară crescândă. — Acest lucru pentru a evita o abundență prea mare de oferte către acest Oficiu al Grâului și a satisface pe acei cari l-ar vinde mai târziu.

3). Fixarea prețului la făină și la pâine în raport cu prețul grâului.

4). Aparatul comercial actual al pieței să nu fie stânjenit întrunimic în mecanismul lui. Aceasta, pentru a nu produce perturbări și nemulțumiri în organizațiile comerciale existente.

5). Acoperirea diferenței la exportul de grâu din fondul timbrelor. Aceasta pentru a se acoperi diferența de la prețul grâului în interior față de prețul mondial, în caz când acest preț ar fi mai mic.

6). Suprimarea primei de export.

7). Prohibirea importului de grâu prin o taxa prohibitivă de circa 30.000 lei la vagon.

*

Am dat aici un palid rezumat al acestei lucrări a d-lui Tatos care trebuie citită cu multă băgare de seamă pentru a desprinde din ea ideile juste care luminează una din cele mai grele preocupări a timpului de față.

Nu trebuie uitat că D-l Tatos este un fiu al Iașului, care printr'o muncă și o vrednicie deosebită a știut să ocupe un loc așa de frumos într'o instituție Centrală atât de importantă.

Dr. Ioan Popovici

x Petele, coșurile, pistruii și sbârciturile, dispar ușor întrebuințând **Crema de lăcrămioare.**

DIFICULTAŢILE INTOCMIRII BUGETULUI

Se impun măsuri radicale

Cele scrise act de unul din colaboratorii noştri, în ce priveşte alcătuirea bugetului, se confirmă.

Chiar unul din membrii comisiei financiare a Camerei, ne-a confirmat că nu s'a putut încă găsi posibilitate de echilibrare reală pentru bugetul pe 1932. Nimeni nu are curajul să propună o soluţie eroică. Se caută dintre soluţiunile, cari nu sunt de cât paliative, una care să lezeze cât mai puţine interese.

Şi totuşi numai măsuri radicale pot aduce un remediu. Nu vedem însă omul curajos care să le propuie şi să le aplice.

Să ne aducem aminte de restabilirea măreaţă pe care a reuşit-o în Franţa acum cinci ani, Poincaré. E adevărat că situaţia şi puterile Franţei erau altele ca la noi, şi nici situaţia generală nu era atât de gravă. Şi mai e adevărat că măsurile ce trebuie luate astă-zi la noi, întrec cu mult chiar proporţional, pe acele luate atunci în Franţa.

Măsuri radicale trebuie totuş aplicate.

Zguduitoare dramă într'o stână de lângă Iaşi

— Doi tineri găsiţi strangulaţi —

O zguduitoare dramă, s'a petrecut la o stână din apropierea oraşului nostru, în împrejurările următoare:

O idilă într'o stână

Pe o colină de la marginea satului Dumeşti, era situată o mică stână. Acolo locuia un tânăr flăcău anume Gh. Harap împreună cu iubita lui, Maria Huluţă. Intre dânşii se înfiripase o dragoste puternică, şi nimic nu-i mai putea despărţi. Gh. Harap fusese un băiat cu stare.

Dar după moartea tatălui, averea s'a risipit, şi nu mai rămăsese decât stâna de la marginea Dumeştilor. Aici Gheorghe a locuit cu Maria mai mult timp, până când părinţii acesteia au luat-o acasă şi au măritat-o cu un alt flăcău.

Fuga din cămin

Dar, după câteva zile dela căsătorie, Maria a încercat să fugă dela casa bărbatului. Acesta însă o supraveghea îndeaproape şi încercările femeei de a-şi părăsi bărbatul au fost zădarnicite. Intr'o noapte ea a reuşit totuşi să se furişeze la stână unde locuia iubitul ei.

In tinda casei însă, ea a zărit corpul neînsufleţit al iubitului ei, care atârna de o grindă. Bietul Gheorghe îşi curmase viaţa.

Pe măsuţa din casă el a încrustat următoarele cuvinte:

„Imi iau viaţa, pentrucă ultimul lucru ce mi-o rămas drag pe lume, mi-a fost şi el răpit".

Dimineaţa, bărbatul Mariei a pornit să-şi caute nevasta.

Venind la stână, un spectacol impresionant i s'a înfăţişat înaintea ochilor.

Corpul Mariei atârna spânzurat, alături de cadavrul iubitului ei Gheorghe.

După cum se vede dragostea dintre aceşti tineri era atât de puternică încât nici moartea nu i-a putut despărţi.

*

Fiind înştiinţate autorităţile, s'a deschis o anchetă. Rep.

O serbătoare a ceferiştilor ieşeni

Solemnitatea dela Casa de sfat şi cetire — Banchetul — Ovaţii pentru Regele Carol II

A fost frumoasă şi interesantă serbarea ceferistă, cu prilejul inaugurărei salei sportive a cercului de sfat şi cetire „A. D. Xenopol". Se adunase multă lume distinsă, în afară de ceferişti, în frunte cu d. Bogdan, primarul municipiului, iar ca oaspe pe d. Vogtberg, directorul Casei Muncei.

Serviciul religios a fost oficiat de *părintele Vuza*, care în cuvintarea sa a pomenit de A. D. Xenopol şi de opera constructivă a cercului ce-i poartă numele.

Vorbesc apoi d-nii *ingineri Niţescu*, care felicită pe conducători în numele d-lui general Ionescu, care regreta a nu fi putut participă.

D. *Ciugulescu*, preşedintele şi animatorul cercului şi al Băncei ceferiste, făcând istoricul ambelor instituţii a mulţumit d-lui Niţescu, pentru concursul permanent. In numele tuturora, mulţumeşte deasemenea d-lor general Ionescu şi Vogtberg, — şi roagă pe directorul Casei Muncei de a nu-i uita nici de acuma înainte.

D-na Grigoriu arată, că pe lângă cerc s'a înfiinţat şi o secţie femenistă şi mulţumeşte tuturora care dau concursul lor acestei opere.

D. Vogtberg zice că în adevăr Iaşul se poate mândri cu această instituţie şi promite tot concursul său.

D-nii Vogtberg, inginer Niţescu şi Ciugulescu, sunt viu aclamaţi.

*

A urmat o masă comună, înfrumuseţată prin prezenţa doamnelor şi d-relor din marea familie ceferistă.

Moghilef, cunoscutul violonist, cânta lin şi dulce. Masa a fost excelent servită.

D. *dr. Cădere*, închină cel dintâi pahar, pentru M. S. Regele Carol II, şi aduce Suveranului omagiul respectuos şi de credinţă al ceferiştilor ieşeni.

D. *inginer Niţescu*, directorul regiunei, vorbeşte elogios pentru d. general Ionescu, şi spune că directorul general al căilor ferate nutreşte o dragoste deosebită pentru ceferişti, iar opera ce înfăptueşte asigură propăşirea căilor ferate.

*

După propunerea d-lui dr. Cădere, se transmite d-lui general Ionescu, telegrama următoare:

„ Membri casei de sfat şi cetire din Iaşi, întruniţi spre a inaugura noul local de sporturi, vă roagă să bine voiţi a primi omagiul respectos al recunoştinţei pentru sprijinul moral şi material ce aţi dat totdeauna personalului c. f. r.

(ss) Preşedinte de onoare
Em. Niţescu
Preşedinte activ *Ciugulescu*

Vorbesc apoi rând pe rând, închinând tuasturi entuziaste, d-nii dr. Cădere, părintele Vuza, d-na Grigoriu, d-nii Colonel Popovici, avocat Marinescu, Stupcanu, Amancei şi alţii, închinând pentru d-nii Niţescu, Vogtberg şi Ciugulescu şi pentru propăşirea căilor ferate.

D. Ciugulescu intr'un toast impresionant, închinând pentru d-nii Vogtberg şi Niţescu, îi roagă a nu uita instituţia aceasta, şi a sprijini realizarea căminului ceferist.

D. Vogtberg, răspunde mulţumind pentru cuvintele de simpatie ce i s'au adresat şi fericindu-se a constata, că instituţia aceasta ceferistă ocupă un loc de cinste printre incomparabilele instituţii ieşene. Va face totul, pentru a da sprijinul Casei Muncei, pentru dezvoltarea şi complectarea cercului şi băncei.

Timp de două ore, în mare animaţie, şi cu o abundenţă de spirite reuşite, comesenii au continuat să sărbătorească pe fruntaşii lor. Dan

Deschiderea cursurilor

şcoalei profesionale „Reuniunea"

Din cauza reparaţiilor radicale şi a clădirilor ce se construese din nou la Şcoala „Reuniunea" cursurile şcolare s'au deschis abia astăzi.

Solemnitatea deschiderei s'a făcut cu un fast deosebit. Asistă un numeros public, toate profesoarele şcolii, mulţi părinţi ai elevelor etc.

După serviciul religios, *Păr. Niculea*, profesor la această şcoală, într'o cuvântare însufleţită vorbeşte asistenţei şi elevelor, arătând rostul şcoalelor profesionale; elogiază activitatea energică a D-nei Alexandrina Gavrilescu distinsa directoare, datorită căreia conducerea şcoalei este exemplară.

D-na Profesoară de filosofie *Botez* citeşte regulamentul şcolii.

Solemnitatea este încheiată de *D-na Gavrilescu* care în cuvinte frumoase, îndeamnă pe toţi la lucru şi roagă pe D-nele Profesoare a-i da tot concursul la promovarea intereselor instituţiei, urmând aceiaş tradiţie de colaborare frăţească care face cinste şcoalei „Reuniunea femeilor române".

Ştiri poliţieneşti

Mare furt de bijuterii

în târgul Cucului

Două îndrăzneţe jafuri au fost aduse la cunoştinţa poliţiei:

D. Bercu Moscovici din strada Cucu 55, a reclamat că, necunoscuţi au pătruns în atelierul său de bijuterii, prin ruperea belciugelor de la uşă.

Apoi ei au spart un saltar şi au furat ceasuri de aur, brăţări de aur, ceasuri duble, de nichel, de argint, inele, cercei, 3 cutii cu pietre albe, cruciuliţe de argint etc.

*

D. Pavel Lazar din Str. Silvestru a reclamat că, prin spargerea unui geam, i s'au furat din casă haine, lingerii etc. Iar d. Zaharia Weis a reclamat că i s'a furat din prăvălie un portmoneu cu chei.

*

Accidente. — Maşina No. 64 Botoşani s'a ciocnit ieri pe strada Cuza-Vodă cu maşina 466 Iaşi. Ambele s'au ales cu avarii. Accidente de persoane nu s'au semnalat.

— Cotiugaragiul Jean Hars din Buciumi, trecând ieri cu doi cai pe str. Iarmaroc, a dat peste copilul D-tru Todică de 3 ani din str. Iarmaroc 14, lovindu-l serios.

— Caii birjarului N. Demeniciuc din şos. Naţională 16, speriindu-se în dreptul rampei R. M. S. au luat-o la fugă, lovind pe femee Elena Melinte din cartierul R. M. S.

Diverse.— Pe străzile dosnice au fost arestaţi: Afanasie Chiriac din Tausic-Cetatea Albă şi Ion Pasconivciuc din Constanţa, găsiţi cu haine de furat; Pricop. Const. din Mah. Frumoasă şi E. Berendea din şos Naţională cunoscuţi pungaşi de buzunare; Andrei Meşina din Calea Galatei surprins furând în hală; V. Talpă basarabean care voia să vândă o ţeavă de plumb tăiată de la un closet; prostituata Elena Sum care ar fi jefuit un client; Marin Nec. din Soş. Moara de foc 64, care a furat un palton şi haine de la femea Maranda Madarja din Comarna. Rep.

GRĂDINA POMUL VERDE

Astă seară Luni 21 Septembrie ora 9 seara

O NOAPTE VESELĂ

cu Miriam Koralova

Numai Azi Luni dela ora 6 rulează incontinuu până la 1 noaptea după cererea generală

LA CINEMA GHELTZER

SONY BOY, „Cântăreţul Nebun"

cu Al. Jolson cel mai mare cântăreţ evreu al Americei

TATA şi FIU (Father und Sohn) cu Jack Holt şi complectările

CAVALERIA RUSTICANA şi MEMORIILE UNOR ARTIŞTI

De mâine Marţi ora 2 rulează **Potopul** (Noich-s Teive)

Nu cumpăraţi până nu vizitaţi

MAGAZINUL DE MANUFACTURĂ „ATLAS"

Bernard Kaufman S. A.

Iaşi, Strada Ştefan cel Mare No. 1

Sucursala magazinelor de engros Bucureşti şi Iaşi

fiind asortat cu ultimele noutăţi de sezon, stofe, catifele, imprimate, moltoane, barcheturi, pânzeturi, linoleum toate lăţimile etc. Toate articolele se vând cu preţul de engros.

Crepe de Chine se vinde cu preţul fabricei.

Berăria şi Restaurant „AZUGA"

anunţă onorata clientelă, că sezonul de toamnă IN SALON a angajat o orchestră de primul rang, care va concerta dela 19 Sept. în fiecare seară dela ora 7½ la 2 noaptea, muzica *Clasică, Jaz şi Naţională* sub conducerea talentatului violonist

IONEL CRISTEA

care a reputat succese mari pe scenele bucureştene

Dela ora 10½ dans

Din cauza timpului actual preţurile la consumaţie sunt reduse

150.000 lei numerar

premii gratuite pentru toţi cetitorii ziarului „Opinia"

Am anunţat că, pentru aceste vremuri aspre de criză, pregătim o surpriză numeroşilor noştri cetitori.

Dăm astăzi amănunte complecte asupra aranjamentului făcut de „Opinia" pentru a uşura în mare măsură viaţa plină de dificultăţi a populaţiei.

Cunoscuta şi solida Societate „Asigurarea Românească" Inspectoratul din Iaşi, oferă—prin intermediul ziarului „Opinia"— premii gratuite în numerar în valoare de *150.000 lei*, repartizate în 6 serii a câte 25000 lei.

Pentru fiecare serie se vor imprima în ziar 25 cupoane. Seriile se vor succeda fără întrerupere. Dar la terminarea celor 25 cupoane se eliberează imediat bon [illegible] şi urmează *tragerea la Iaşi*, în timp ce seria II continuă în mod normal.

Astfel se vor succede neîntrerupt cele 6 serii cu trageri lunare a câte 25.000 lei, *(total 150.000 lei)*.

Menţionăm că cetitorul este liber să se folosească de oricare serie doreşte sau de toate împreună, fără nici un fel de restricţie sau dificultate.

Prima serie începe *de Luni 28 Septembrie* când va apare în ziar bonul No. 1;

După cum am spus, ea constă numai din 25 bonuri pentru suma de 2500 lei repartizată astfel:

Un premiu de 10.000 lei; un premiu de 5000 lei şi 10 premii a câte 1000 lei.

Tragerea se va face imediat după terminarea primei serii de 25 bonuri, fără nici un fel de reţineri sau obligaţiuni.

Detaşaţi dar primul bon Luni 28 Septembrie.

INFORMAŢIUNI

x *D. P. Bogdan, rectorul Universităţii, înapoiat aseară din Capitală, a obţinut un acreditiv în sumă de 4 milioane lei, pentru plata salariilor întârziate şi a materialelor, la Universitatea din Iaşi.*

Deasemeni d. rector Bogdan a obţinut promisiuni categorice, pentru primirea unui alt acreditiv, în sumă tot de 4 milioane lei, cuvenite Universităţii ieşene.

D. rector a mai obţinut, în urma intervenţiilor ce le-a făcut la ministerele de instrucţiune publică şi finanţe, suma de 500.000 lei, care va servi la acoperirea cu planşe de beton armat a palatului Universităţii ieşene.

x *La conferinţa ad-tivă* ce a avut loc Sâmbătă, s'a hotărât printre altele, ca controlul la fabricaţiile de spirt ale micului producător din judeţul nostru să fie abandonat.

Controlul să se efectueze numai la producătorul care fabrică alcoolul dela 30 litri în sus.

Chestia contoarelor la cazanele de fabricat alcool, care deasemenea a fost discutată—n'a căpătat încă o soluţie.

x Comerciantul Moritz Zeidman din str. Palat a reclamat Parchetului pe comerciantul Strul Alter din str. Sft. Lazăr. Acesta din urmă e învinuit că fiind numit custode ale unor edecuri, el le foloseşte pentru uzul personal.

Parchetul a ordonat comisiei circ IV să facă o anchetă.

x Tribunalul comercial local a admis în principiu concordatul solicitat de d. Zaharis Weis, convocând creditorii la 19 Octombrie.

x „Chino-vinul Dr. Rătianu" cu China, Kola, Coca, Genţiană şi Glicerofosfat de Calciu întăreşte organismul dându-i vigoare. Se recomandă convalescenţilor şi anemicilor.

Depozit: Farmacia Dr. Rătianu str. Cuza Vodă 48.

x Legiunea de jandarmi a înaintat parchetului pe femeia Arghira Constantinov, din com. Mironeasa-Iaşi, acţată de pruncucidere.

x Administraţia financiară, a intervenit pe lângă domnul prefect Axinte, ca să pună la dispoziţia perceptorilor din judeţul nostru, o serie de guarzi comunali; întrucât încăsările merg foarte greu.

x Pulovere, costumaşe, rochii tricotate de dame şi copii, cu preţurile cele mai reduse le găsiţi la Magazinul „Doamna" str. Cuza Vodă.

Pictorii români

la expoziţia din Budapesta

In curând se va deschide „Salonul de Toamnă" la Bucureşti.

Juriul care este pus sub preşidinţia d-lui N. Iorga, se compune din următorii membrii:

D-nii C. Ressu, şi Ştefan Dumitrescu, directori Academiilor de Belle-Arte din Bucureşti şi Iaşi; Gh. Petraşcu directorul Pinacotecei Statului; D. Paciurec, prof. sculptor; I. Steriade prof. pictor; C. Petrescu prof. pictor, C. Medrea, sculptor, N. Tonitza pictor şi I. Iordănescu sculptor.

Lucrările pentru acest salon se primesc până la 1 Octombrie a. c. şi ele trebuesc trimise pe adresa „Palatul Artelor" şoseaua Kiseleff Bucureşti.

*

După închiderea „salonului" juriul va alege o serie de câte 4 lucrări din operele artiştilor reputaţi, spre a le expune la *„Salonul" din Budapesta* ce se va deschide în cursul lunei Ianuarie 1932.

ECOURI

x Eri Duminică 20 crt. a avut loc la Oradea logodna d-rei Iulia Petrovicescu licenţiată în litere, cu d-l avocat Titus Frangulea din localitate.

VINURI

T. şi D. Bădăreu

TARIF

(Litrul în sticlă înfundată)

Alb	1930	14 lei
Alb Sup.	1930	18 „
Negru vârtos	1930	16 „
Riesling	1927	32 „
Grasă de Cotnari	1927	45 „
Bordeaux	1927	50 „
Riesling	1922	100 „
Cotnari	1922	130 „

NUMAI la Băcănia Pincu Kahane Str. Cuza-Vodă (vis-a-vis de Librăria Socec)

x La Vaslui ziarul „Opinia" se află de vânzare la Librăria „Grosswald" până la ora 12 noaptea.

DE INCHIRIAT o magazie de zid pentru garaj de automobil sau pentru marfă. str. Sf. Sava No. 14.

SE OFERĂ bună recompensă aceluia care va da indicaţii unde se află 50 cercevele-geamuri de grădinărie, ce au fost furate din str. Botanică No. 6 şi care au fost adăpostite câtva timp în Calea Galatei strada E la d-nul Gheorghiu.

A se adresa la d. Vasilov str. Botanică 2.

DE INCHIRIAT în str. Cuza-Vodă 18, un apartament parter compus din 4 odăi foarte spaţioase, bae, bucătărie, camere de servitori, camere de debaras, beciu, cu instalaţie de calorifer a se adresa proprietarului d-lui Em. Marcovici în acelaş imobil la etaj.

DE VÂNZARE o gospodărie pentru 2 familii în cea mai frumoasă poziţie, atenanse curte separată-pivniţă, apă, canal, lumină tramvai, vie pe rod selecţionată, loc circa 1300 m. p. înlesniri de plată, eventual se închiriază pe 5 ani. A se adresa la proprietar C. M. Creţu, str. Calaraşi 20.

INTERESANT pentru cârciumari sau cine voieşte a-şi desface vinurile sau şi p. alt comerţ local spaţios 2 odăi alături, 2 odăi în curte, bască mare pivniţă vad bun de închiriat dela 26 Oct. strada Anastasie Panu No. 66. A se adresa sus la proprietar N. Nedelcu.

DE VÂNZARE casele din str. Asachi No. 8, având 6 camere, un geamlâc mare, bucătărie, cămări, şură, pivniţă, grădină, loc gospod., instalaţie de apă şi de lumină,

Eventual DE INCHIRIAT trei camere cu geamlâc, intrări separate. Vizibile între orele 2—4 p.m.

DE INCHIRIAT de la 26 Octombrie trei prăvălii mari actualmente ocupate de firma „Rata" şi apartamente de două şi patru camere. Una prăvălie cu bucătărie fost Cofetărie. Una sau două camere cu bucătărie. Două camere la subsol. Toate cu apă, canal şi lumină electrică *libere imediat*. A se adresa între 1—5 p.m. la proprietară str. Mârzescu 36 etaj.

De închiriat sau de predat

în condiţiuni avantajoase vechiul şi cunoscutul magazin de instrumente muzicale MICHELSOHN din str. Lăpuşneanu No. 17.

Doritorii se pot adresa pentru orice informaţiuni în strada Lăpuşneanu No. 17.

Atelier practic

de croitorie şi lingerie se deschide pe lângă cursul complimentar dela Şcoala de fete No. 3 „P. Poni", str. Păcurari.

Se primesc comenzi cu preţ modest.

Oricine doreşte a învăţa aceste meserii e primit a lucra în atelier, ce se deschide la 1 Octombrie crt. Informaţiuni la cancelaria şcoalei.

DIRECŢIUNEA

Sabina, soţie, Doctor A. Polack cu soţia şi copii, fiu, Liza Gruber—Bucureşti soră, Tony şi Lupu Silberman, Amalia Rosenthal şi Aron Rosen, cumnaţi; Doctor Georges Rosenthal cu soţia, D-rnd Jacques Rosenthal, S. Cristian cu soţia şi copii, S. Cars cu soţia şi copiii, A. Gruber—Bucureşti cu soţia şi copii, A. Gruber—America cu soţia şi copii, Doctor A. Rosen, nepoţi, precum şi familiile; Mendel Marcovici, S. Grosman, Doctor Abramovici—R.-Vâlcea, Avocat L. Marcovici, Doctor Marcovici—Paris, Moritz Marcovici, M. Wechsler, L. Hofman—Bucureşti, Inginer Cars, Doctor Vitner, M. Herşcovici, Schreiber şi I. Rubin—Bucureşti au nemărginita durere a anunţa moartea iubitului lor

Herman Pollack

Coproprietarul „Magazinului Englez"

în vrâstă de 69 ani

decedat în ziua de 20 Septembrie 1931 orele 11 a. m. Inmormântarea va avea loc mâine Marţi 22 Septembrie a. c. ora 2 d. a. precis.

Cortegiul funebru va porni de la locuinţa defunctului din Iaşi str. Lăpuşneanu No. 39 spre Cimitirul Israelit.

[redacted]

Mult nemângâiaţi: Elena soţie Lucia şi Sotir fiică şi ginere, precum şi familiile Arhir, Ciurea, Popovici, Hăpăianu, Vrabie, au durerea a anunţa încetarea din viaţă a scumpului lor

Mihail Volutză

pensionar

încetat din viaţă în seara zilei de 20 Septembrie, după o lungă şi grea suferinţă.

Inhumarea va avea loc la Cimitirul Eternitatea Mercuri 23 Septembrie orele 8 p. m. unde corpul se află depus în Capelă.

Rugaţi-vă pentru el.

[redacted]

ULTIMA ORĂ

BANCA ANGLIEI

NU-ŞI MAI POATE IMPLINI OBLIGAŢIILE

STOCURILE DE DEVIZE SUNT EPUIZATE — SE INCHID BURSELE GERMANE

Berlin 21. — Preşedintele Bursei berlineze a fost înştiinţat că Banca Angliei, începând de astăzi, nu mai preschimbă în aur bancnotele engleze.

E probabil că astăzi Bursa londoneză va fi închisă.

Această situaţie este o dovadă că stocurile de devize ale Băncii Angliei sunt epuizate; iar măsurile băncii au caracterul unui strigăt de ajutor către lumea capitalistă.

*

Bursa berlineză va ţine astăzi şedinţă şi se aşteaptă hotărârea de a se închide instituţia. Se aşteaptă dealtfel închiderea tuturor Burselor din Germania.

La Bursa din Viena s'au produs noui scăderi. In special valuta grecească a suferit deprecieri.

S'au furat sulurile dela o sinagogă

şi se cer bani pentru răscumpărarea lor

Adjud 21.—O îndrăzneaţă spargere s'a comis la Sinagoga mare din Adjud.

In noaptea de 19 spre 20 Septembre indivizi necunoscuţi au forţat uşa, au intrat în sinagogă, au spart dulapurile Thorei şi au furat 11 suluri sfinte. Unele aveau o vechime de 150 ani. Valoarea lor e apreciată la peste un milion lei.

In altar s'a găsit o scrisoare adresată epitropilor, în care li se cere a trimite în parcul „Bistriţa" din Bacău, suma de 30.000 lei pentru răscumparea sulurilor sfinte.

A fost înştiinţat parchetul de Putna care a ordonat imediat cercetări.

Continuarea cercetărilor la Arad

în jurul atentatului dela Biatorbagy

Arad 21 — Am anunţat prinderea a doi indivizi suspecţi la Nagylak, pe graniţa romino-ungară.

Ei au fost zăriţi pe teritorul maghiar de moşierul Springer. Dar la somaţia acestuia au fugit la graniţă unde au fost prinşi şi dezarmaţi de grănicerii români.

Numele lor este Filip Shipner şi Wilhelm Somer; vorbesc limbele germană şi rusă; nu posedă paşaport nici vre-un fel de legitimaţie. Intrebaţi asupra atentatului dela Biatorbagy, refuză a răspunde.

Ei sunt cercetaţi la Arad de către un inspector al Siguranţei. S'au trimis la Budapesta fotografiile şi amprentele lor degitale.

Doi inspectori din Siguranţa maghiară au anunţat că vin la Arad, pentru a colabora cu poliţia română.

Comitetul de direcţie

al partidului poporului

Bucureşti 21.— Ieri dimineaţă s'a întrunit comitetul de direcţie al partidului poporului, sub preşidenţia d-lui mareşal Averescu,

D. Averescu a analizat situaţia. sub toate unghiurile, şi a tras concluzia că guvernul d-lor Iorgas Argetoianu este dăunătoare intereselor statului.

S'a hotărât convocarea congresului general al partidului pentru zilele de 25 şi 26 Octombre. Atunci se va proceda şi la realegerea d-lui mareşal Averescu ca ef al partidului poporului.

Vânătoarea regală

din munţii Gherghiului

Reghin 21.—Administratorul domeniilor regale din Gherghiu şi Lăpuşna, împreună cu prefectul de Mureş, au pregătit timp de două săptămâni marea vânătoare care a început ieri.

Sâmbătă noaptea au sosit la Reghin M. S. Regele, Voevodul Mihai şi suita.

Apoi diverse personalităţi între care d. M. Sadoveanu preşedintele Senatului şi d. Mocsony mare maestru de vânătoare al Casei regale.

Prin localităţile unde a trecut Regele, poporul i-a făcut calde manifestaţiuni de dragoste.

Ieri s'a luat dejunul la pavilionul de vânătoare din pădurile Gherghiului.

Apoi a început vânătoarea. In primele ceasuri s'au împuşcat 2 cerbi şi 3 căprioare.

x **Un ten frumos** fără pete, fără sbârcituri, admirabil şi atrăgător se obţine repede cu „Crema Miraculoasă" specialitatea Farmaciei Dr. Rătianu Iaşi, Str. Cuza Vodă 48. Cereţi ambalajul original. Marca depusă.

Evacuarea forţată

a unui spital

Chişinău 21.—Trei ofiţeri însoţiţi de un poliţist, au venit ieri la spitalul de orbi, pentru a executa un ordin de evacuare.

Evacuarea a fost făcută cu ajutorul unui pluton de soldaţi.

Un număr de 17 bolnavi au fost scoşi din spital şi adăpostiţi provizor într'o casă vecină.

In localul spitalului s'a instalat internatul Liceului Militar.

Accident

Bucureşti 21.— In calea Rahovei, un automobil s'a izbit cu o motocicletă a meseriaşului Ion Nicolae, în etate de 27 ani.

Tânărul Nicolae a suferit fractura bazei craniului şi a fost transportat la spitalul Brâncovenesc unde se află în agonie.

x Bătăturile le înlăturaţi sigur cu „Coricol".

Depozit : Farmacia Polak, str. Ştefan cel Mare.

Alegerea de director

la şcoala primară „Gh. Asachi"

Ieri s'a făcut alegerea de director la şcoală primară de băeţi No. 7 „Gh. Asachi", Au luat parte la vot cei 8 institutori activi şi anume: Dl. V. Agapi actualul director, D-nii Ilie Dumitraş, Petru Modreanu, I. Rotaru şi D-nele Ecat. A, Duca, Lucreţia Borcescu, Beatrice Dogaru şi Smaranda Rotaru. Doi pensionari D-na Natalia V. Popescu şi Lazăr Grecea.

Inainte de a se începe votarea, toţi institutorii activi şi pensionari (mai puţin d-na şi d-l Rotaru abia veniţi la şcoala „Asachi") şi-au manifestat toată dragostea şi încrederea în actualul director, d-l V. Agapi, care de 14 ani conduce şcoala cu adevărată destoinicie, ajutat şi secondat de un corp dăscălesc de elită cu care au făcut foarte multe lucruri bune şi în nota vremei, ridicând prestigiul şcoalei şi făcând ca ea să se pronumere printre cele dintâi şcoli din municipiu; şi au propus să nu mai candideze nimeni şi toate voturile să fie date d-lui Agapi. Domnul I. Rotaru făcând opinie separată, s'a procedat la vot, iar rezultatul a fost: V. Agapi opt voturi, Ilie Dumitraş 6, Petru Modreanu 5, iar I. Rotaru două. S'au recomandat dar Ministerului pe d-nii V. Agapi, I. Dumitraş şi P. Modreanu.

Imediat după cunoaşterea rezultatului votului d-nii I. Dumitraş şi P. Modreanu, au dat o declaraţie scrisă şi semnată de ambii, că, renunţă la direcţie în favoarea d-lui V. Agapi, în semn de dragoste şi încrederea ce o au în d-sa, de felul cum conduce şcoala şi de chipul cum ştie să ţie strâns uniţi pe toţi colegii, în cea mai deplină dragoste şi solidaritate.

La urmă, d. Agapi a rostit o impresionantă cuvântare.

Un caz impresionant la Chişinău

Un evreu vine din America, pentru a răsplăti familia unui prieten, care şi-a sacrificat viaţa

Chişinău 21.— In 1903, când a avut loc pogromul dela Chişinău, tineretul evreesc s'a organizat, pentru a apăra populaţia.

Printre aceştia, figura şi un anume, Nathan Cogan, care era să fie omorât de un pogromist, dacă n'ar fi fost salvat la timp de bunul său prieten, Iosef Tischler.

Dar intervenţia lui Tischler i-a fost fatală acestuia din urmă, căci în loc ca Nathan să primească lovitura mortală, a primit-o Iosef.

*

Imediat după pogrom, familia lui Cogan a emigrat în America, unde Nathan a reuşit să-şi agonisească în decursul anilor o avere respectabilă. Cogan nu şi-a mai adus însă aminte de familia nefericitului său tovarăş, deşi ştia prea bine că Iosef fusese unicul sprijin al acesteia.

*

In urmă cu două luni însă Tischler i s'a arătat lui Nathan în vis, mustrându-l pentru că a dat aşa de uşor uitării faptele petrecute acum un sfert de veac. I-a ordonat apoi să plece neîntârziat în Basarabia, unde familia Tischler îndura o viaţă de mizerie.

„Te vei duce la cimitirul evreesc din Chişinău—i-a spus umbra lui Iosef—şi acolo vei găsi pe sărmana mea mamă, vărsând lacrimi amare la mormântul meu!".

*

Cogan a fost foarte impresionat şi s'a grăbit să execute întocmai dorinţa unui amic, care şi-a sacrificat viaţa pentru dânsul. Alfel, Cogan veni în Chişinău, în urmă cu 2 săptămâni.

Nimeni nu mai ştia de familia Tischler.

Atunci Cogan se hotărâ să pândească la cimitirul evreesc în ajunul Anului Nou.

Şi într'adevăr, reuşi să găsească pe bătrâna d-nă Tischler la mormântul copilului ei.

*

Intâlnirea a fost din cele mai mişcătoare.

Spre a-şi repara în parte greşeala, Cogan înmână o mie de dolari, 16 000 lei promiţând apoi solemn că o va sprijini de azi înainte pe ea şi pe celălat frate al lui Iosef, un biet meseriaş din Bălţi. Coresp.

Monede falşe a 20 lei

Astăzi s'a primit la prefectura de poliţie o telegramă dela autorităţile din Dorohoi, în care se relatează că s'au pus în circulaţie monede de 20 lei lucrate din plumb şi vopsite în culoare aurie.

Se comunică băncilor şi instituţiilor să fie atente la primirea banilor.

Agresiuni

— Fraţii Padi Cordin au reclamat poliţiei că au fost bătuţi şi tăiaţi cu cuţitele de Gh. Ciolan şi Enache.

— Individul Vasile Jaravili a fost înaintat poliţiei pentrucă a înjunghiat cu cuţitul pe Scarlat Grig. din str. Malu şi C. Moldovanu din Mah. Lăutari.

— S'au încheiat mai multe procese verbale de contravenţii la câţiva comercianţi şi frizeri care au ţinut deschis ieri, în zi de Duminecă.

— Indivizi Petru şi Simion Ghetru din com. Bucium, au fost înaintaţi poliţiei pentrucă fiind în stare de ebreitate s'au suit într'un vagon de tramvai şi au luat la bătaie pe manipulant.

— A fost înaintat poliţiei Ştefan Terţiu găsit în costum sumar. El declară că a evadat dela spitalul Paşcanu.

Cronica sportivă

MATCHURI DE BOX

Eri dimineaţă a avut loc în sala de gimnastică, sport şi muzică matchul de box la categoria semi-mijlocie pentru campionatul Moldovei. Disputa a fost între V. Gavrilenco şi B. Ciudin (revanşa cerută de B. Ciudin care anul trecut a fost bătut de Gavrilenco).

Rezultatul a fost în favoarea lui Ciudin care a bătut la puncte.

A urmat apoi un match de antrenament între Băncescu şi Ciudin, eşind învingător Băncescu. Arbitrul: Tofan, corect C.

Descoperirea unor peşteri

în mijlocul unui oraş din Cehoslovacia

Praga. (Ceps) In oraşul Znoimo, din Moravia, situat în apropiere de graniţa Cehoslovaco-austriacă, au fost descoperite zilele acestea frumoase peşteri de stalagmite şi stalactite.

La dărămarea unei vechi case din mijlocul oraşului, muncitorii au dat de o galerie, care a format probabil în vechime un apeduct. Această galerie a dus pe muncitori într'o frumoasă peşteră, care se află tocmai sub oraş.

In peşteră atârnă sute de stalaticte de culpare albă-galbenă. Peşterea este foarte mare şi frumasă, însă prin proporţiile şi frumuseţea ei nu întrece vestitele peşteri din Macocha de lângă Brno şi peşterile aproape unice din Europa, Demenova, care se află în Slovacia

Dar peşterea dela Znoimo, de curând descoperită, prezintă un neobişnuit interes prin faptul că se află sub un oraş atât de mare.

x Duşmanii omenirei care propagă diverse maladii şi cauzează multe neplăceri, trebuiesc distruşi prin orice mijloace. Şoarecii şi şobolanii prin **Ratopax** Ploşniţele (Păduchii de lemn sau stelniţele) prin **Esenţa de Crisanteme**. Gândacii de bucătărie prin **Cafardine.**

Depozit : Farmacia Werner, Iaşi Piaţa Unirei. 12

Mâine seară la „Trianon„

Incepe „ciclul" BULOW...

— In loc de avant-premieră —

Iosif Bulow cu ansamblul său de elită, cu repertoriul interesant şi cu întregul mecanism scenic, soseşte mâine în Iaşi.

Mâine seară va avea loc „debutul" artei lui Bulow, artă pusă în slujba lui Franzi eroul lui Langer din motivul său dramatic „Periferie".

Tot odată va surprinde plăcutul de-a juca teatru al ansamblului său, manieră cu totul inedită pentru spectatorul ieşan.

Fără discuţie, prezenţa lui Bulow înseamnă un rar şi autentic eveniment teatral. *h. bl.*

INFORMAŢIUNI

x Conform ordinului parchetului Lăpuşna, poliţia a făcut descinderea la localul din Chişinău al „ligii contra cametei" de sub preşedinţia fostului deputat D. Bogos.

x Săptămâna aceasta Ad-tia financiară va achita pensiile trimestriale din judeţul Iaşi.

x *Problema budgetară în cadrul dreptului financiar* de dl. dr. avocat V. I. Ferraru, se va pune în vânzare în cursul săptămânei curente.

Volumul apare în condiţiuni ireproşabile, şi tratează toate chestiunile financiare de actualitate ce incumbă budgetul statului, precum şi chestia crizei generale mondiale.

x Comitetul Asoc. Cântăreţilor Bisericeşti, invită pe toţi membrii ei a luat parte la întrunirea ce se va ţine de către P. C. S. Părintele Tincoca, mâine 22 Septembrie orele 3 p. m. în Biserica Sf. Ilie.

x Dumineca 27 Sept. a. c. va avea loc în sala „Cultura" Procesul literar al celebrei opere *„Cazul Maurizius"* de Iacob Wasserman, organizat de soc. culturală *„Umanitatea"*, cu concursul D-lor: avocaţi Alfons Herovanu, Nelu Ionescu, Kiva Ornştein, Neuman Iosef şi B. Chelpner.

x SIONISTE.— Secţiunea locală a org. „Brith Trumpeldor" a hotărât suspendarea pe timp de o lună a activităţei.

S'a numit o nouă conducere formată din d-nii Felix Rosen, Wefaked, Simon Maiman secretar şi S. Lichtenstein membru. Vor avea deasemenea vot consultativ din partea org. „Lemaan Bethar" Dl. I. Marcovici şi D-rele Netty Bloser şi B. Bulociuc.

Această conducere este însărcinată cu reorganizarea şi pregătirea cadrelor.

x *Frumuseţea* e una din cele mai puternice arme ale femeei. Crema de zi *Khasya* vă face şi vă menţine frumoase! Depozit : Farmacia Polak, str. Ştefan cel Mare.

Examenul de bacalaureat

Astăzi dimineaţa urma să aibă loc prezentările candidaţilor, în faţa comisiilor de bacalaureat.

Cum însă preşedinţii celor două comisiuni de la Iaşi, d-nii prof. Abramescu şi Valoari, sosesc în localitate abea astăzi după amează, prezentările vor avea loc mâine dimineaţa.

Dar formalitatea prezentărei candidaţilor este prevăzută în lege să aibe loc în ziua de 20 Septembrie.

Deaceia, pentruca să nu se piardă două zile, se va anunţa probabil pentru mâine 22 Sept. după amează, prima teză.

Grefa tribunalului Tighina

PUBLICAŢIUNE No. 14.761

Se publică că Vasile Popovici maestru în atelierul C. F. R. Tighina, a intentat acţiune de divorţ contra soţiei sale Emilia Popovici născută Koneczne din oraşul Roman, pentru motive determinate de lege, din căsătorie a rezultat copila Ensebi de 6 ani, avere n'are.

Grefier, Ghiţă Ionescu

LA CERNAUŢI se găseşte zilnic ziarul „Opinia" la chioşcul din piaţa Unirei (halta tramvaiului, precum şi la debitele principale din oraş.

ORA 3

Anglia suspendă etalonul aur

Mari retrageri de capitaluri — Situaţie critică — Un comunicat

Londra 21.—(Reuter) Guvernul a dat următorul comunicat:

Guvernul britanic examinând situaţia, împreună cu Banca Angliei, a constatat că e necesar să înceteze--începând dela 20 Septembrie, miezul nopţii--aplicarea stipulaţiunelor legei etalonului aur, prin care Banca Angliei e obligată să vândă aur la preţul fixat prin lege.

Un proect de lege autorizând Banca Angliei să înceteze plăţile în aur, va fi supus parlamentului astăzi 21 Septembre, pentru a fi adoptat imediat, în întregime.

Mari retrageri de fonduri

Londra 21.— Transmisiunea agenţiei Reuter — Retragerile de fonduri de pe piaţa Londrei au fost de 200 milioane lire sterling, dela mijlocul lunei Iunie şi până astăzi.

Banca Angliei a putut face faţă cu aur şi devize străine precum şi cu produsele creditelor franceze şi americane.

Hotărârea de suspendare a etalonului aur, nu atinge obligaţiunele guvernului şi ale Băncii Angliei care sunt plătibile în devize străine.

Operaţiile bancare obişnuite nu vor fi întrerupte astăzi.

Bursa va fi astăzi închisă.

*

Capitalul străin s'a retras în proporţie îngrijorătoare de pe piaţa engleză.

In ultimele săptămâni au fost retrageri de 30 milioane lire sterling; iar din Iunie, peste 200 milioane lire sterling.

Creditele dela „Federal Reserve Bank" din New-York şi dela Banca Franţei, sunt în parte consumate.

Se crede că sistarea etalonului aur va ţine 6 luni de zile.

*

Primul-ministru d. Macdonald, care se află la reşedinţa de vară, a fost chemat telegrafic la Londra. Se consideră că situaţia s'a agravat.

Mare agitaţie în America

New-York 21.— Ştirile din Anglia au provocat enormă agitaţie în America

Cercurile oficioase cred că viitorul Marei Britanii se află acum în mânele americane.

Dacă Anglia s'ar prăbuşi, dezastrul s'ar întinde în toată lumea.

Principalii financiari s'au întrunit în cursul nopţii, pentru a lua măsuri de normalizare şi de evitare a panicei.

Ingrijorare în Franţa

Paris 21. — Ziarele se tem ca evenimentele din Anglia să n'aibă consecinţe.

Consiliul de miniştri a fost convocat de urgenţă. Ministrul de finanţe d. Flandin are astăzi o consfătuire cu experţi tehnici şi financiari.

Depozitele franceze în străinătate trec de 200 milioane lire sterling, din care jumătate în Anglia.

*

Prinţul de Walles, moştenitorul tronului englez, a fost chemat urgent şi a plecat cu aeroplanul la Londra.

In Europa centrală

Berlin 21.— S'a hotărît închiderea Burselor din Germania.

Din Copenhaga se anunţă că s'a închis bursa daneză.

Guvernul austriac a pus restricţii la comerţul de devize. Bursa din Viena a fost închisă.

S'au închis şi bursele din Ungaria.

Groaznică ciocnire a două trenuri de petrol

Vagoanele în flăcări — Victime omeneşti

Ploeşti 21.—O îngrozitoare ciocnire s'a produs între două trenuri de petrol, pe linia Ploeşti-Slobozia.

Un tren compus din 50 vagoane, transporta 1181 tone benzină. Al doilea tren avea cisternele goale.

Ciocnirea a fost teribilă; locomotivele şi vagoanele s'au încălecat, benzina s'a răspândit şi s'a aprins.

Sub dărămături se aud vaetele victimelor. Până acum au fost scoase cinci cadavre carbonizate.

Un tren de ajutor a plecat din Ploeşti. Pagubele sunt foarte mari.

Parcele! Parcele!

Cu 15 mii lei puteţi deveni proprietarul unui teren pentru construcţie şi gospodărie, de 1000 m. p. la bariera Păcurari pe locul zis „La Sitaru". Teren sănătos, la 3 minute de tramvai şi Toma Cozma.

Apă, lumină, piaţă, şcoală în apropriere.

Se vinde orice suprafaţă cu 15 şi 25 lei metrul pătrat, începând de la 500 metrii. Plata şi în rate. Pentruplanul de parcelare şi informaţiuni

A se adresa între 7-9 seara d-lui Ing. Schleier, Elena Doamna 1

ANUL XXVII No. 7318

3 LEI EXEMPLARUL

MERCURI 23 SEPTEMBRIE 1931

Lei ...

ATE...

IAȘI.— ...ȘNEANU 37

OPINIA

ZIAR POLITIC COTIDIAN

ANUNCIURI
se primesc la toate
AGENȚIILE DE PUBLICITATE
și la
ADMINISTRAȚIA ZIARULUI
Iași. — Strada Lăpușneanu 37

Telefoane : Redacția 391, Administrația 394, Serviciul de noapte 367

Fundațiunea „Regele Ferdinand"
București
Str. Știrbei Vodă 3
(Adm. Dom. Coroanei)

Anglia și etalonul aur

La o răspîntie a regimului financiar capitalist

Suspendarea legii etalonului aur, în Anglia, este un fapt de importanță cu totul deosebită.

Sistemul etalonului—aur este foarte vechi, el constituind esența regimului financiar capitalist. Și citadela acestui regim a fost considerată totdeauna Marea Britanie.

Evenimentele de după război au răsturnat însă, profund, situațiile.

Prin plata datoriilor de război, aurul european, în bună parte, s'a dus în America. Pe de altă parte, Franța econoamă și-a acoperit multe nevoi de stat prin pomparea imensă de bani din Germania, sub formă de reparațiuni. Și cum criza economică a lovit-o mult mai puțin (nefiind o țară prea industrială), Franța a putut tezauriza impresionante cantități de aur, procurate de pretutindeni și mai cu seamă din Anglia.

Cum am spus, această supremație financiară franceză s'a sprijinit puternic pe reparațiunile germane. Dar a afundat Germania, a zguduit Europa centrală și clatină acum însuși imperiul britanic.

*

Criza lirei sterline, din cauza lipsei de acoperire, s'a observat încă de acum 4 luni. De atunci, financiarii englezi propagă ideia abandonării etalonului aur, pentru a înlocui sistemul acoperirii metalice, cu UN REGIM „AL MONETEI DIRIJATE" adică emisiune fiduciară sprijinită pe creditul general al Statului și al băncilor. Această emisiune și-ar putea varia mereu volumul, conform necesităților pieței comerciale.

In concepția englejilor, regimul „monetei dirijate" ar putea rezolvi criza industrială, care-i în special o criză a prețurilor (prețuri prea mici; lipsa de rentabilitate. Acelaș lucru e și în agricultură).

Moneta creditată de stat își poate varia volumul așa fel încât să mențte prețuri stabile, dând rentabilitate industriei (și agriculturei). S'ar stabili astfel un standard normal de viață, înfruntându-se criza cumplită de astăzi.

*

Teoria „monetei dirijate" agreată mai demult de Banca Angliei, intră în practică astăzi, când lira sterling nu mai are acoperirea metalică suficientă.

Situația este foarte delicată; foarte primejdioasă pentru Anglia și pentru toate țările.

Valuta engleză rămâne numai pe sprijinul Statului.

Astăzi însă, cu India în mișcare spre independență, cu China în anarhie, cu nesiguranță permanentă în Egipt și Palestina, cu prăbușirea financiară a Australiei, cu șomaj alarmant în industrie și cu revolta marinei britanice, —astăzi Anglia mai inspiră oare încrederea necesară?

*

Dacă Anglia financiară s'ar prăbuși, ar atrage în horă pe marii creditori ca Franța și America (și apoi restul lumii capitaliste).

Dacă acești doi creditori puternici ar da enorme cantități de aur pentru a înzdrăveni lira-sterling, ar însemna că-și abandonează situația, acceptând o nivelare curioasă și punându-se la discreția fluctuațiilor pieței engleze și sub dependența panicei publicului.

In fine, dacă s'ar acorda credit lirei-sterling neacoperite, ar însemna o renunțare generală la etalonul-aur, și atunci bogăția franceză și americană în aur ar fi de prisos; o avere imensă s'ar devaloriza.

Situația se prezintă, așa dar, extrem de complicată. Și este foarte interesant a urmări cursul evenimentelor.

C. R. Ghiulea

Acolo unde a căzut avionul Paris-București

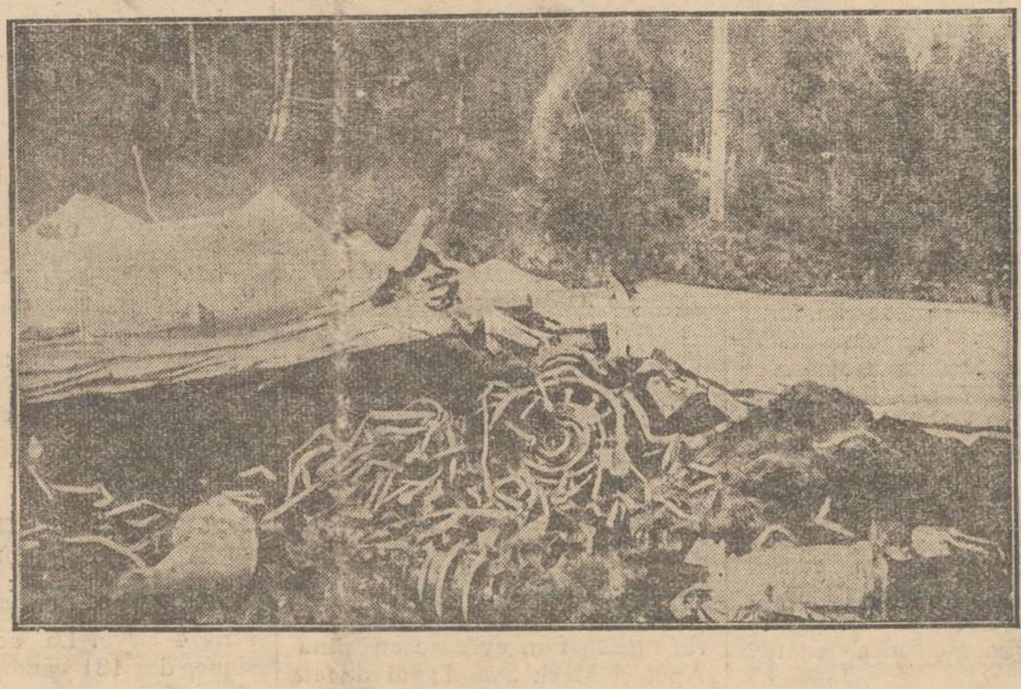

Aspectul sinistru al locului din com. Botoșești (Jud. Mehedinți), unde a căzut avionul Paris—București al soc. „Cidna". In clișeu : rămășițele avionului de subt care au fost scoase cele șase cadavre al victimelor.

DIN TOATA LUMEA

O crimă în avion — Faptul s'a petrecut între Chicago și Chesterfield. Din marea metropolă americană plecase un avion de curse cu opt pasageri. Printre aceștia, se aflau și soții Meyersohn din Chicago.

In cursul drumului, între soți a izbucnit o ceartă violentă. Femeia susținea că printre călători se află și amanta soțului care a venit după dânsul. In zădar toți pasagerii au încercat să aplaneze conflictul.

La un moment dat. d-na Meyersohn a scos un revolver și a tras două focuri asupra soțului. Acesta a căzut mort. Când avionul a aterisat la Chesterfield, femeia asasină a fost predată autorităților.

Chiar în America recordurilor, aceasta este prima crimă petrecută în aeroplan.

*

Viață ordonată, viață lungă — La Chemnitz (Germania) a încetat din viață un anume Adolf Wildmann, în vrâstă de 112 ani. Cu puțin înainte de a muri, Wildmann a declarat următoarele unui ziarist din Berlin :

— Mă întrebați cum am ajuns la așa adânci bătrâneți. Nu știu; se vede că așa a vrut Dumnezeu. Ceiace știu însă, este că niciodată nu m'am potrivit medicilor. Am mâncat de [illegible]te, am băut am fumat. Dar viața întreagă am fost un om foarte ordonat.

Mâncam în fiecare zi la aceiași oră ; dormeam regulat și suficient; n'am făcut abuzuri fizice; nu mi-am cauzat supărări pentru toate nimicurile.

Cred deci că această viață ordonată ar fi secretul longevității".

Desigur, sfatul moșneagului e cât se poate de bun. Dar în aceste vremuri grele, câți își pot permite un trai atît de ordonat ?...

*

O femeie și 8 sinucigași — Despre Miss Edith Freely din Londra vorbesc astăzi toate ziarele engleze, care-i publică fotografia și amănunte din viața intimă.

Fiind o fată excepțional de frumoasă, Miss Freely a reușit să facă numeroase victime printre bărbați.

Zilele trecute s'a otrăvit la Londra fiul unui milionar, tânărul Gabriel Moore, care a avut de suferit din partea fetei neplăceri sentimentale.

Aceasta este a opta victimă a frumoasei Miss.

In interval de trei ani, opt bărbați s'au sinucis, din pricina capriciilor acestei femei fatale. Miss Freely atrăgea bărbații; dar la sfârșit, după ce-i umilia în public, se despărțea de ei în mod batjocoritor. Unul dintre cei înșelați, a încercat s'o omoare. Miss Freely însă a aflat din timp și a luat măsuri.

Această sadică femeie nu se declară însă mulțumită. Ea a mărturisit ziariștilor că-i place nespus o asemenea viață zbuciumată, care o face celebră.

*

80 milioane pentru o ființă care nu există — Cazul s'a înregistrat în America. Bogătașul Iohn Pickford din San-Francisco murind zilele trecute, a lăsat prin testament suma de 500.000 dolari (80 milioane lei), pentru acela care va fi primul său nepot (indiferent de sex).

Defunctul are doi fii căsătoriți, dar niciunul dintre aceștia nu posedă copii. Dorința bătrânului era să capete un nepoțel. Cum însă fiii lui n'au vrut să-l satisfacă în viață, tatăl lor s'a gândit să-i stimuleze după moarte.

Având în vedere acest puternic stimulent, este de presupus că nepotul nu-și va întârzia prea mult apariția pe pământ !...

CAMPANIA TENDENȚIOASĂ CONTRA ROMÂNIEI

ȘI FELUL NECHIBZUIT CUM NE APĂRĂM

Știrile ce vin din străinătate, ne vorbesc de o campanie persistentă ce se duce acolo în contra noastră, în așa măsură în cât guvernul nu poate dovedi cu desmințirile. De altfel lucrul nu e de mirare. Ori de câte ori o țară se găsește în dificultăți financiare, întâlnește suficienți prieteni, care să-i agraveze situația prin comentarii tendențioase (dacă nu ar fi de cât să ne aducem aminte de campania violentă dusă acum cinci ani, în momentele cele mai grele, contra Franței).

Noi ne mulțumim, drept răspuns, cu înjurii, fără a căuta fondul lucrurilor; fără a vedea în ce măsură suntem singuri vinovați de cele ce ni se întâmplă. E doar soluția cea mai ușoară, și apoi românul e tare la înjurături...

Consecința acestei campanii o putem ușor vedea la Bursă. Se aruncă pe piață, în cantități mari, rentele noastre externe rămase încă flotante; și scăderea acestora apasă asupra celorlalte valori.

Pentru a ne apăra, practicăm politica strutului. In afară de măsurile de îngreuiere a operațiunelor bursei, luate de comitetul Bursei, în urma scăderilor persistente de Vineri, nu s'a mai ținut bursa Sâmbătă, deși se hotărâsa anterior să se revie de la 15 e lunei la orarul de iarnă.

La ce ar putea servi asemenea măsuri? Poate numai ca să mărească panica. Nici odată, nicăieri, asemenea măsuri nu au avut alte consecințe. Sunt însă, evident, cele mai ușoare de luat...

IN PAG. 4-a
ULTIMA ORA

Invățămîntul public

aiurea și la noi

Invățământului public în țara noastră, imediat după războiu i s'a dat o atenție deosebită. Guvernele care s'au perindat pe la cârma țării au avut, desigur, in vedere faptul, că aveau încă un număr mare de analfabeți, cari nu știu a scrie și ceti nici măcăr o carte postală. De aceia, au acordat o deosebită solicitudine învățământului, înmulțind numărul școlilor. Nu vom arăta aici *motivele* care au determinat pe guvernanți la aceasta și cauzele pentru care măsurile luate nu și-au ajuns pe deplin scopul.

Noi numai constatăm în acest articol, că în timpul din urmă, guvernul trecut a venit c'un bogat program de reforme, fluturând steagul democrației integrale și că, odată înscăunat la cârmă, a dat o grea lovitură învățământului, desființând un însemnat număr de școli, pentru motive de economie bugetară. La fel și guvernul actual continuă tactica față de școală a guvernului trecut. E curios, că ceia ce unii au socotit ieri ca bun și folositor pentru țară, astăzi alți guvernanți socot ca o ...primejdie și ca un balast pentru bugetul țării, care mereu are nevoie de miraculoase echilibrări.

Alte țări fac mult mai mari sacrificii pentru învățământ decât noi. Spicuim dintr'un ziar francez o foarte interesantă statistică cu privire la cheltuelile pentru instrucția publică în bugetele internaționale. Biroul internațional de educație din Geneva a publicat întâi această statistică a proporției cheltuelilor afectate instrucției publice în bugetul general al principalelor țări din lume :

1. Elveția cu 19.8 la sută, 2. Țările de Jos 19.2, 3 Cuba 18.6, 4. Argentina 16.9, 5. Prusia 16.4, 6. Suedia 15.8, 7. Norvegia 14.8, 8. Chili 13.7, 9. Ungaria 12.2, 10. Bulgaria 11.9, 11. Marea Britanie 10.6, 12. Cehoslovacia 9.3, 13. Mexicul 9.2, 14. Belgia 8.2, 15. Italia 7.2, 16. Franța 6, 17. Spania 5.3, 18. Grecia 4.7, 19. Venezuela 4.6, 20. Austria 3.2, 21. Portugalia 1.5.

Din 21 de țări, Franța ocupă abia locul al 16-lea ! Dar noi, ce să mai zicem ?!

De remarcat e faptul, că vecinii noștri, dușmanii de moarte, *Ungurii* și *Bulgarii*, ne-au întrecut cu mult. Oare de ce nu fac și ei economii budgetare când e vorba de școli ?! Dar, statistica e atât de edificatoare în cât ne oprim de la orice alte comentarii. Să le facă singuri cititorii.

Pr. N. Hodoroabă

Pentruce Einstein

se duce la sinagogă

Ca în toți anii, Albert Einstein s'a dus și anul acesta la sinagogă, cu prilejul marilor serbători evreești Roș-Hașana. El a stat cu evlavie printre coreligionari și a rostit toate rugăciunile tradiționale.

In legătură cu acest fapt, ziarul evreesc „Das Wort" din Berlin, l-a întrebat pe marele savant cum se împacă omul de știință cu ații unirea lui religioasă. Și Einstein a răspuns :

— „Nu este acum prima oară când mi se pune această întrebare. Și ea nu mă miră, fiindcă în genere, pretutindeni, oamenii exclud prietinia între știință și religie. Ca să fiu sincer, trebuie să recunosc că și eu o exclud.

„Dar dacă mă vedeți la sinagogă și dacă mă întrebați cum se poate că mă aflu acolo, vă răspund: în acelaș om există suflet și creer. Ca într'o căsnicie, sufletul și mintea trăesc împreună, dar fiecare are dorinți și aspirații deosebite.

Dacă înțelegeți această situațiune atunci înțelegeți și atitudinea mea !"

Congresul pensionarilor

Optimismul d-lui Schina

D. Neculai Schina s'a războit aprig cu guvernele, sprijinind pe funcționari și pensionari chiar în vremuri mult mai bune, când aceștia nu erau amenințați cu reduceri și când viața se trăia mult mai ușor.

Astăzi d. Schina, deputat guvernamental și membru în comisiuni ministeriale, a devenit foarte optimist, — așa cum s'a constatat la congresul regional al pensionarilor ținut Dumineca în Iași.

D. Schina a dat asigurări categorice că guvernul, bun ca pânea caldă, nu va face nici o reducere și că va achita la timp salariile și pensiile.

Cum nu ne îndoim nici un moment de buna-credința d-lui Schina, suntem siguri și așteptăm ca *d-sa să dea alarma* și să pornească lupta, atunci când va constata că s'a înșelat.

Lr.

Zeppelinul german

caută un cumpărător

Ziarul brazilian „Globus" anunță că a aflat cu prilejul vizitelor Zeppelinului german, că marele dirijabil caută un cumpărător.

Acelaș ziar oferă explicația că uzinele din Friedrichshafen doresc să construiască o aeronavă mai mare. Dar neavând fondurile necesare, fabrica germană este hotărâtă să vândă dirijabilul „Graf Zeppelin".

Ziarul „Globus" mai precizează că până în prezent s'au prezintat trei cumpărători, și anume : Brazilia, Rusia și Japonia. Prețul cel mai mare l-a oferit statul japonez, care acordă pentru Zeppelin suma de un milion și jum. dolari, adecă 250 milioane lei. Dar uzinele din Friedrichshafen nu sânt mulțumite cu acest preț și deaceia așteaptă un cumpărător mai darnic !...

Un actor american

se sinucide pe scenă

Cazul s'a produs la teatrul „Memento" din Mexic. Se juca acolo o dramă, care se termina prin împușcarea eroului. Rolul respectiv era interpretat de actorul Jim Tweech.

La sfârșitul spectacolului, actorul a scos un revolver și și-a descărcat două focuri în regiunea inimii. Fulgerător, el a căzut mort pe scenă. Publicul a fost foarte impresionat de felul cum juca actorul și a început să aplaude frenetic. Dar personalul teatrului era alarmat, întrucât detunăturile armei au fost mai puternice ca deobiceiu.

Intr'adevăr, după căderea cortinei, Jim Tweech nu s'a mai ridicat, pentru a mulțumi publicului. Colegii săi au constatat că el se împușcase într'adevăr și murise, nu teatral pentru câteva clipe, ci pentru totdeauna. Se crede că gestul disperat al actorului se datorește jenei financiare.

CRONICA DRAMATICĂ
de WRATISLAVIUS

TEATRUL NAȚIONAL: Deschiderea Stagiunii

„VIFORUL"

(Dramă istorică în 4 acte de BARBU DELAVRANCEA)

Sâmbătă seara, Teatrul nostru național și-a deschis porțile, începând stagiunea cu „*Viforul*" una din dramele istorice ale marelui prozator *Barbu Delavrancea.*

Meritele literare ale autorului fiind unanim recunoscute, iar opera sa dramatică eșind din cadrul unor încercări de diletant, noi avem credința că alegerea făcută de către actualul director — d-l. *Ionel Teodoreanu,* n'a pornit numai dela sentimentul că musai trebuia începută stagiunea cu o piesă scrisă de un autor român, ci din convingerea fermă, că „*Viforul*" este într'adevăr o lucrare dramatică de valoare, în care pe lângă conflictul dramatic țesut din scene profund impresionante, se găsesc și alte calități—acestea de domeniul literaturei celei mai alese. Vreau să spun, că afară de meșteșugul clădirei technice a dramei, strălucește cuvântul limbei românești, în esența sa cea mai nealterată, la fel cu aceia din „*Sultănica*" din *Trubadurul, Bunicul, Bunica* etc. etc.

Pentru noi opera lui *Delavrancea* constitue o parte integrantă a sufletului nostru. Așa fel încât nu putem concepe, că ar putea surveni vre-o împrejurare, care să ne transforme într'atât, încât aducându-ne aminte de ceilalți mari făuritori ai limbii românești și ale căror opere ne-au însemnat copilăria și ne-a încălzit sângele adolescenții, să nu răsară de îndată alături de ei și chipul cu pletele argintii ale autorului „*Bunicul*-ui sau al *Sultănicii*".

O, Doamne ! E atât de greu, să izolezi năvala amintirilor ce t'envălue și să rămâi... la subiect. Să nu pomenești, nici măcar în treacăt, că an cu an, de decenii, când înfloresc salcâmii, nouă ne revin, obsedant vorbele cu care începe „*Bunicul*" :

„Se scutură salcâmii ca o ploae de „mirezme". Bunicul stă pe prispă. Se gândește. „La ce s'o fi gândind oare ?" Și-așa mai departe. Ci din opera lui *Delavrancea* noi trebue, acum, să vorbim numai despre *Ștefăniță-Vodă*, despre odrasla degenerată a marelui bunic, a aceluia pe care tot *Delavrancea* l'a sculptat atât de măreț în „*Apus de Soare*".

Când acum vre-o 6 ani, a fost sărbătorit marele actor *Nottara*, cu prilejul jubileului de 50 de ani de activitate, rolul în care s'a prezentat atât la București cât și la noi (și'n toată țara) a fost acel al lui *Ștefan cel Mare* din „*Apus de Soare*". Menționasem atunci, că e cel puțin curios și trebue reținut că figura celui mai mare domn moldovean a fost poetizată de un scriitor muntean și tot un muntean a fost acela care l'a prezentat în toată măreția domnească pe bătrânul domn, în perioada când soarele strălucitor care a luminat aproape jumătate din secol cerul Moldovei, a început să se întunece și să apună.

Cât trebue să fi iubit *Delavrancea* Moldova și cât trebue să'l fi impresionat istoria ei, pentru-ca din această istorie să'și aleagă subiectele. Iarăși două contraste : lumina orbitoare iradiată de *Ștefan cel Mare* și bezna ce o împrăștie a treia generație, jalnicul și crudul *Ștefăniță*.

Dramele acestea — indiferent dacă se găsesc în ele unele lungimi, azi obositoare pentru spectatorul nervos și nerăbdător, indiferent zic, ele constitue cel mai mișcător tribut plătit de Delavrancea cel în viață pentru ca să capete dreptul ca rămășițele lui pământești să odihnească în țintirimul din târgul Ieșilor...

Și acuma—ori-cât e de greu să rupi șirul—dar, alt-fel nu merge...

Revenim la deschiderea stagiunei, trecând intenționat peste micile fapte petrecute în intervalul de câteva luni cât a dăinuit vacanța dela teatru. Nu pomenim nimic nici despre vechea sau noua lege a teatrelor și nici despre plecarea unora sau numirea altora în diversele comisiuni și comitete. N'au absolut nici o importanță și noi socotind inutile și de prisos toate aceste comisiuni, nu ne interesează nici schimbările în ele sau culisele acestora...

Noi ne punem în ipostasa unuia din public. Ce cere spectatorul ? Să'i se ofere un spectacol bun, care să'l răsplătească un ceas două, făcându-le să uite mulțimea apăsătoare a necazurilor zilei.

E în stare directorul instituției să'și înviorneze colaboratorii—atât pe cei dindărătul scenei cât și pe cei din fața ei—adică actorii, încât împreună să presinte o operă acceptabilă — în senzul cel mai bun al cuvântului ? Ajunge. Cu cât reușește mai bine la'nceput, cu atât cei de față ii acordă atunci credit mai mare și pentru viitor.

Și-acum—întrebarea care se impune : A reușit „*Viforul*" ? Fără rezerve, spunem *da*. Se simțea, *se vedea* că ceia ce se petrece pe

(Continuarea în pag. II-a)

Noval

suprimă

Durerea

La Migrene

Nevralgii

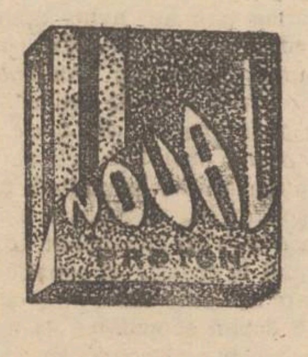

Răceli

Gripă

Gutural

Junghiuri

Lombago

Reumatism

Dureri de picioare

Dureri la încheituri

Menstruații dureroase

LUAȚI

Noval

cel mai bun

antinevralgic

Acțiune imediată

Nu atacă inima

Cereți la farmacii cutii originale (în culorile verde-aur-negru).

Cutia cu 2 tablete lei 10.

Fiecare pastilă poartă inscripția NOVAL

RĂZBOIUL

Se poate compara în grozăviile sale, numai cu potopul biblic !

Când, în vara anului 1914, Europa și-a rupt propria ei inimă desłănțuind măcelul mondial, nebunia sângelui vărsat, în numele a felurite idei și interese megalomane—întreaga omenire a presimțit parcă, venirea unui al doilea potop; potopul de sânge !

Și într'adevăr, groaznic a fost potopul acesta ! Milioane de vieți sfâșiate, rupte de timpuriu din matca vieții,—aruncate pradă vie zeului Marte, modernul Jagut al păgânilor !

Patru ani de sânge greu, râuri și fluvii de sânge omenesc, i-au trebuit lui *Jagut rediviva*,—până să fie mulțumit...

Și încă, astăzi după 13 ani, ochii noștrii păstrează în retină, imagina de neuitat a războiului potopul de sânge !

...Și povestea se țese în jurul *Mariei*, tânăra și frumoasa dansatoare germană,—a frumosului american *Bill Travis*, iubitul Mariei și-a lui *Nickoloff*, — ofițerul rus,—tipul egoistului. Maria (Dolores Costello) Bill Taves (George O'Brien (Nickoloff (Noah Bery) sunt minunați !

Potopul filmul care a cucerit sufragiile mulțimei entuziasmate, cuprinde într'nsul; anticul și modernul, într'un mod ideal redate !

Jornea

DOCTOR

Zenobia Vitner-Rosenthal

Boli de femei-Mamoș

Tratamentul sterilității

Consult. 2—5 d. m.

Str. Cuza Vodă 9

Tribunalul Jud. Iași S. 3-a

PUBLICAȚIE DE VÂNZARE No. 7549

din 21 Sept. 1931

Tribunalul Iași, secția 3-a, în baza raportului d-lui jude Sindic Trib. Iași No. 7003 | 931, a autorizat Corpul Portăreilor Trib. Iași să efectueze din nou toate formele de vânzare prin licitație publică, proprietatea falitei societăți „Frații Marcu și David Mendel" cu sediul în Iași strada Cuza-Vodă No. 11 compusă din portofoliu, evaluat de d. jude Sindic la suma de 5000 lei mașini și mobilier de prăvălie evaluate de expert la suma de 5250 lei.

Se încunoștiințeacă că vânzarea și adjudecarea acestei averi vor avea loc în ziua de 30 Septembrie 1931 la o a 13, pentru portofoliu, în Camera Sindicatului Falimentelor Trib. Iași iar la ora 16 pentru cealaltă avere. a fața locului din Iași str. Zugravilor No. 4 ; începându-se licitația publică de la sumele evaluărilor sus menționate cu facultatea d-lui jude Sindic de a o începe și dela o sumă mai mică sub rezerva omologărei Tribunalului. Dosar No. 28 | 931

Președinte, s. v., M. Eșianu

Portărel, V. Stănescu

INSTITUTUL

de Electro - Radiologie

DR. ROSENTHAL

SPECIALIZAT LA PARIS

ASISTENT UNIVERSITAR

Medic Radiolog de Spital

Radioscopie, Radiografie, Radioterapie superficială și profundă Diatermie, Raze Ultra-Violete

Piața Unirei 3

Cons. 9-10 a. m. și 2-6 p.m.

Jean Grünberg

oferă trăsuri

Cu un cal cu Lei 70

Cu doi cai „ „ 130

pentru înmormântări evreești

str. I. C. Brătianu 147

DENTISTUL

FRIDRICH GRÜNBERG

Consult. 9—1 și 3—7

str. Ștefan cel Mare 3

Eftin și Bun

găsiți la tapițeria Modernă

Lei 250 somieră de pat

Lei 850 divan fără ladă

Lei 550 dormeză fără ladă

Lei 750 dormeză cu ladă

Lei 950 divan cu ladă modern

Lei 1450 canapea lustruită cu oglindă

Toate acestea sunt foarte bine lucrate; cercați și vă veți convinge. Ambalez mobile, aranjez perdele. Chemat prin c. p. vin la onor client pentru orice comandă sau reparații. **GH. GHERSON**

Str. Sf. Lazăr 19 vis-a-vis de Fabrica de Oglinzi, lîngă Plevna

In fața comisiunilor de bacalaureat

Numărul total al candidaților — Situația la Iași și în Moldova — Au început probele scrise

Ieri după amează, în fața celor două comisiuni de bacalaureat de la lic. „Internat" și „O. Doamnă", au avut loc prezentările candidaților.

La *liceul Internat* dau examen elevii liceelor Internat, Militar, Național, Seminarul Pedagogic Universitar, M. Kogălniceanu, Laurian (Botoșani), M. Kogălniceanu (Vaslui), și candidații înscriși prin inspectoratul școlar-Iași.

Dela *Internat* s'au înscris 7 candidați vechi, 14 noui, 21 total.

Dela *Militar* : 5 vechi ; 5 total.

Dela *Național*: 4 vechi, 8 noui ; 12 total.

M. Kogălniceanu : 43 vechi, 1 nou, 44 total.

Seminarul Pedagogic : 13 total.

„Laurian" (Botoșani) 10 vechi, 2 noui, 12 total.

„M. Kogălniceanu" (Vaslui): 17 vechi, 22 noui, 39 total.

Prin inspectorat s'au înscris 8 candidați.

In total, la comisiunea No. 36 de băieți, dela liceul Internat, au fost înscriși 154 elevi.

*

La *liceul de fete „Oltea Doamna"*, dau examen elevele liceelor de fete:

„Oltea Doamna", „M. Kogălniceanu", „Ortodoxă", „Notre Dame de Sion", „Carmen Sylva" (Botoșani), „Ortodoxa" (Vaslui), precum și candidatele înscrise prin inspectoratul școlar.

Iată tabloul care reprezintă numărul elevelor înscrise în această seziune :

„Oltea Doamnă" : 25 vechi, 15 noui, 40 total.

„M. Kogălniceanu" : 19 vechi, 8 noui, 27 total.

„Ortodoxă" : 10 total.

„Notre Damme" : 2 candidate.

„Carmen Sylva" (Botoșani) : 28 vechi, 8 noui, 36 total.

Ortodoxă (Vaslui) : 12 candidate.

Prin inspectoratul școlar s'au înscris 4 eleve. La această comisiune, din 131 candidate înscrise, s'au prezintat ieri după amează numai 115.

*

La comisiunea dela Bârlad s'au înscris 121 elevi, iar la Bacău 118 candidați.

In total la cele 4 comisiuni din Moldova, la liceele de băieți sunt înscriși 385 candidați, iar la cele de fete 256.

Atât la liceul Internat, cât și la Oltea Doamna, prima probă scrisă, a început astăzi dimineață, urmînd ca după ameză să se dea a doua teză.

Examenul oral, va începe probabil Joi dimineață.

Vl.

Știri din Basarabia

Chișinău 22. — Eri a avut loc ședința comitetului partidului liberal din Basarabia. Comitetul a hotărât excluderea definitivă din partidul liberal a d-lui Gherman Pântea și înlăturarea d-lui Siniciliu din demnitatea de secretar al partidului și membru al delegațiunei permanente.

— D. Supelniac, judele de instrucție al tribunalului Cetatea-Albă, care a fost dat în judecată și achitat de tribunalul Cetatea-Albă, pentru uciderea din imprudență a șoferului Feodorov, a fost achitat astăzi de curtea de apel din Chișinau.

— In ziua de 23 Septembrie a. c. se deschide expoziția Basarabiei în Parcul Principele Carol. Vizitatorii se bucură de reducere 50 la sută pe c. f. r.

— La Tighina a sosit noul prefect de județ, general Butunoiu, care a fost numit în locul fostului prefect d-l Marinciu. Noul prefect al județului Tighina și-a luat postul în primire.

Spectacolele zilei

Unde mergem astăzi?..

22 Septembrie

Teatrul Național. — *Potasch & Perlmutter*, comedie în 3 acte.

Teatrul Pomul Verde. — Relâche.

Teatrul Cinema Sidoli. — *Ad musai*, film evreesc cu Ana Apel și Mark Sweid ; al doilea film : *Romanța iubirii* cu Raquel Torres, Garry Cooper și Mirna Loy.

Cinema Trianon — *Răsfățatul femeilor* cu *Emil Janings* și *Olga Tchekowa*. Al doilea film : *Călărețul misterios* cu Jack Holt. Jurnol sonor Paramount.

Seara : *Spectacolele Bulow. Periferie* de Fr. Langer cu *Iosif Bulow* și *Liuba Kadison*.

Cinema Elysée. — *Hoața* cu *Corinne Griffith* Al doilea film : *Mon Homme* cu Fannie Brice.

Cinema Ghelțer — *Potopul* cu Dolores Costelos și George O'Brien, Al doilea film : *Nathan și Cohn frizeri aviatori* cu *Charlie, Sid și Murray Chaplin*. Complectări : *Big-Boy și Jazz-Boy*.

Uzina de Electricitate.—Reprezentațiile *Circului Royal*. Mare parc zoologic.

Berăria Luther (Piața Unirei) Renumitul Jaz Vermont. Bufet copios cu cele mai delicioase mâncăruri calde și reci. Supeuri speciale : Bere și vinuri din pivnițele Luther". Seara dancing în ritmul jazului „Vermont".

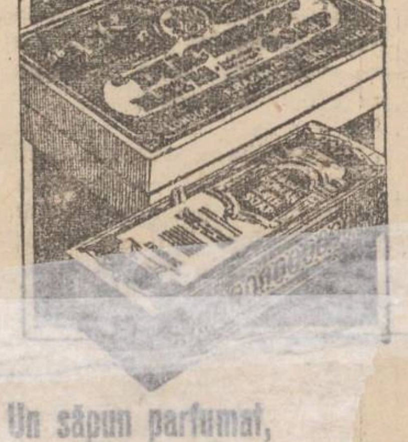

Un săpun parfumat, o desfătare pentru baia Dv.

Indată ce spuma moale și parfumată a săpunului „ERASMIC" vă atinge pielea, o desfătare vie cuprinde simțurile Dv. Baia devine astfel o plăcere copioasă căci aceste două vestite săpunuri, care posedă calități speciale, au asupra trupului o deosebită influență de împrospătare și înviorare.

Săpunul de baie *Erasmic roman*

„ „ „ *Erasmic-Duchess*

Reprezentanța generală pentru România

Parfumeria Elite!-Engros

București, IV str. Labirint No. 54

KES9 110-069 THE ERASMIC COMPANY LIMITED LONDON, ENGLAND.

Cereți pudra

JARDIN SECRET

cu un flacon de parfum, *gratis*

Depozit

Parfumeria „VENUS"

IAȘI

DOCTORUL

R. DAMSKER

str. Ghica-Vodă No. 44-46

consultă zilnic

MEDICINA INTERNA SIFILIS și GENITO - URINARE

ntre orele 8-11 a. m. și 3-7 p. m.

Diathermie și băi de lumină

I N F O R M A Ț I U N I

x Se face cunoscut că pentru retragerea din circulație a biletelor de 100 lei de culoare albastră, violetă și cărămizie, nu se mai acordă alt termen, ultima dată de preschimbare a acestor bancnote fiind 1 Octombrie 1931.

x Rectorul Universității ieșene d. P. Bogdan, a convocat Senatul Universitar și comisia căminurilor și cantinelor, spre a lua măsurile necesare, pentru deschiderea Universității și a căminurilor.

Cu acest prilej d. rector va informa pe profesorii ieșeni asupra convorbirilor pe care le-a avut cu miniștrii de Instrucție, Justiție, interne finanțe, în legătură cu situația financiară a Universității.

x D. prim procuror Pogonat a dat în judecată micului Parchet, cu concluzii de arestare, pe pungașii de buzunare Andrei Mesină, V. Moraru și C. Pricop, acuzați de furturi.

x Tribunalul secția I, compus din d-nii Agricola Ionescu, Dimitriu și procuror Costinescu, a infirmat ieri mandatele de arestare, privind pe d-nii av. Bercovici, Leibovici, directorul Băncii de credit mărunt și Lozneanu, toți din Tg Frumos, acuzați de propagandă comunistă.

x Tribunalul Botoșani a condamnat la 2000 lei amendă, pentru bancrută simplă pe comerciantul falit Sol. Scharfman din Botoșani.

Comerciantul a făcut apel la Curtea din Iași.

x D. prim procuror Pogonat a deferit Cab. III instrucție pe N. Zagan din Andrieșeni. Acesta, precum am relatat, și-a maltratat îngrozitor nevasta, pentrucă femeia nu-l lăsase să comită un furt.

x In curând va avea loc în sala școalei „Cultura" conferința d-lui Prof. I. Schwarz asupra subiectului *„Criza căsătoriei moderne"*.

x Camera de punere sub acuzare a menținut ieri în stare de arest pe d. A. Stern, fostul director al Băncii „Dacia".

x Pe ziua de 1 Octombre vor fi trecuți în cadrele rezervei următorii generali : d-nii Const. Teodorescu, Romulus Scărișoreanu, Vasile Rudeanu, Dașchievici Ioan, Gabriel Negrei, Ioan Dejoianu, Alexandru Ștefănescu, Gh. Constantinescu, precum și comandorii de marină Nicolaie Ionescu și Nicolaie Kirițescu.

x *Liga contra fardului*.—Ziarul „Proia" din Atena (Grecia) reproduce știrea ziarului nostru despre proectul înființării la Iași a unei ligi contra fardului, formată din 50 femei. Complectând știrea, putem anunța că liga respectivă n'a luat încă ființă, probabil din cauză că nu s'au găsit până acum 50 ieșence, care să renunțe eroic la „avantagiile" fardului !..

x Cizmarul Hagi Exercisian din str. Eternității, a fost dat în judecata micului Parchet, pentru ultraj cu lovire.

Fiind cercetat pentru un abuz de încredere, la reclamația firmei „Progresul", cizmarul s'a purtat obraznic cu polițistul anchetator.

x Consiliul municipal al Iașului a fost convocat pentru Joi 24 Septembrie.

x Săteanul Dumitru Grigoriu din Scobinți, a fost prins cultivând tutun.

I s'a aplicat imediat o amendă mare și i s'a confiscat cantitatea de tutun.

Cum nu este solvabil a plăti amenda, el a fost înaintat ieri Parchetului, care l-a pus însă în libertate.

x In sala de recepție a gării, se poate admira un nou și elegant mobilier, care într'adevăr corespunde importanței gării Iași.

Este o operă frumoasă, realizată prin străduințele d-lui Zarifopol.

x **Societatea pensionarilor publici** din Iași, aduce la cunoștință că : comisiunea asociației pensionarilor civili din România cu sediul în București, care a însoțit pe d. Nicolae Schina la congresul Pensionarilor ce s'a ținut la Iași în ziua de 20 Septembri a. c. a fost compusă din:

D-l vice-președinte, D. Drăniceanu, d-l vice-președinte Teodor Grecescu, d-l secretar general Nazarie Atanasiu și d-nii consilieri Ernest Cocea și I. Nechita.

Comitetul societăței pensionarilor publici din Iași a fost compus din ; d-l N. V. Gheorghiu Președinte, d-nii I. Mihailescu și. Eugen Danalache vice-președinți, d-nii N. Grigorescu, D. Botez, N. Vrânceanu, C. Ilinoiu, V. Lărgeanu Alex. Bacescu și E. Bardase membri și d. Gh. I. Popovici, secretarul societății.

Un spital ceferist la Iași

Proecte și hotărâri, cu prilejul solemnității din localitate

D. general Macri, președintele consiliului de administrație al casei Muncii c. f. r. a fost ieri în localitate, cu prilejul solemnității ceferiste.

D-nii Vogtberg, general Macri, Emil Nițescu și dr. Cădere, au vizitat pavilionul de bolnavi ceferiști din curtea spitalului „Caritatea".

S'a convenit a se închiria un imobil, care în mod provizor, să fie amenajat ca spital.

Apoi se va alege un loc potrivit pentru construirea unui spital propriu ceferist în Iași.

D. dr. Cădere a fost delegat cu rezolvirea acestor chestiuni.

*

D-nii Vogtberg, Nițescu și dr. Cădere, au fost ieri invitați la dejun ai d-lui P. Bogdan, primarul municipiului.

Se înțelege că directorul Casei Muncei a fost încântat de calda primire a d-nei și d-lui P. Bogdan.

Seara, oaspeții au luat masa la d. dr. Cădere. La ora 10, dr. Vogtberg a părăsit aseară Iașul, condus fiind la gară de fruntașii ceferiști.

Directorul Casei Muncii c. f. r. era cu adevărat încântat de vizita sa la Iași.

Dan.

CRONICA DRAMATICĂ

TEATRUL NAȚIONAL : Deschiderea Stagiunii

„ V I F O R U L " Dramă istorică în 4 acte de BARBU DELAVRANCEA

(Continuarea din pagina I-a)

scenă e fructul unei munci încordate și aceasta trebue subliniat de la'nceput, de oare ce reflectează oare-cum posibilitatea creării de atmosferă, înfăptuirei unei note de ansamblu, care să predomine aportul individului—ori cât ar fi acesta de talentat.

„Viforul" s'a prezentat ca un spectacol omogen, pe care'l privim ca bun augur și care ne îndreptățește să sperăm în menținerea aceluiaș nivel artistic.

Epizodul dramatizat de *Delavrancea*, e cunoscut din Istoria Moldovei. Ștefăniță Vodă, crud, nechibzuit și răzbunător, e o pacoste pentru țară. Cum nimeni nu îndrăznește să ieie asupra sa înlăturarea demonului, o face însăși Doamna Tana. Fiica lui Neagoe Basarab îi pune otravă 'n vin și curmă Vifornița, ce bântuia cu furie și decima tocmai pe cei mai aleși, nerespectând nici măcar bătrânețele aceluia care l'a ținut în brațe, boerul *Luca Arbore*.

Când pomenești numele lui Arbore, iți răsare involuntar intrebarea : Oare eroul e Ștefăniță sau este boerul bătrân și impozant, care cu demnitate își duce calvarul până la urmă ?

Pe acest *Arbore* l'a întruchipat în notă remarcabil de unitară distincție domnul *Ghițescu*, făcând să iasă în plină evidența contrastul în raport cu tânărul tumultos, crud și alcolic—Domnul său Ștefăniță, prezentat cu toată impetuozitatea de detracat și epileptic quasi iresponsabil de către d. *G. Popovici*. E impresionant progresul realizat de către acest tânăr artist, chiar de la ultima interpretare : *Smediacov* până la acea a lui Ștefăniță.

Tocmai datorită tinereței, care nu înțelege să se menajeze, ci se cheltuește ca un risipitor. D. *Popovici* se ține în decursul întregei drame pe planul unei dinamice superlative și face astfel ca *Ștefăniță* al d-sale să fie atât de înfiorător de verosimil, Recunoaștem că solul este extenuant, dar ne întrebăm dacă nu e în dauna artistului incarnare până la sângerare a tipul imaginat de *Delavrancea*.

Ori-cum am privi însă lucrurile, fapt este, că scenele culminante au fost dialogurile între *Arbore* și *Ștefăniță*, deși una din scenele cele mai puternice este și surprinderea dragostei lui Ștefăniță și a falșului conte *Irmski* de către doamna *Tana*.

Rolul Doamnei a fost susținut cu prestanță de către D-na *Luncescu* și acel al amantei lui Ștefăniță — de către D-ra *Baciu*, cu toată vioiciunea și exuberanța tinerească impusă de rol.

Impresionantă — mai ales în scena nebuniei, a fost *Oana* interpretată de D-ra *Florica Bulgaru*, și plină de farmecul ingenuității, rolul episodic al *Niculinei* redat de D-ra *Botez*.

Vin acum boierii, grupul care accentua nota de omogenitate, despre care am vorbit mai sus.

Lăsând la o parte creațiile admirabile ale d-lor *Ramadan* și *Profir* (Mogârdici și Morghilă) ciracii de beție ai Domnului, rămâne sfatul țării, miniștrii lui Ștefăniță. Toate roluri episodice—dar cu toate acestea, după noi, foarte importante. Puținele vorbe ce le au a spune, fie *Carbăț* fie *Trotușeana*, fie *Luca Cârje*, trebue să armonizeze cu întreaga atmosferă de furtună ce mocnește și e maimai gata să izbucnească.

D-nul *Damira* poate servi de pildă pentru dicția impecabilă și de care s'au resimțit toți până la unul. Numai lipsa de spațiu ne împiedecă să'i pomenim. Doar, că mai amintim și silueta elegantă a boerului tânăr *Cătălin* prezentat de Dl. *Călin*, în notă adequată.

Decorurile — cu multă artă aranjate.

Atât interiorul cu ferestruici zăbrelite, cât și vederea din munți — mai ales aceasta, cu poteci și stânci, cu brazi argintii și stejari, — o frumusețe.

Publicul, pe care am fi dorit să'l vedem mai numeros, a primit cu multă însuflețire primul spectacol al stagiunei și a aplaudat spontan și călduros pe inimoșii interpreți ai epizodului istoric, *„Viforul"*, rămas nouă moștenire de la marele meșter al verbului românesc, *Barbu Delavrancea*.

W

A „INVIAT“ IN COSCIUG...

Cazul interesant al unui flăcău ieşan

Un caz interesant s'a petrecut ieri în apropierea oraşului nostru, în următoarele împrejurări:

In urmă cu câtva timp, flăcăul Schileru Vasile, din com. Costuleni-Iaşi, s'a îmbolnăvit, stând în pat aproape două săptămâni.

Vineri, flăcăul a căzut într'o profundă stare de toropeală, aşa încât părinţii acestuia credeau că a murit.

S'au făcut formele necesare şi ieri urma să aibe loc înmormântarea. Corpul „defunctului“ flăcău a fost pus în cosciug, aşteptându-se preotul şi carul funebru.

Părinţii flăcăului, cât şi cei care au venit să asiste la înmormântare, au ieşit în curte, în casă rămânând numai cosciugul în care se afla „mortul“.

La un moment dat, locuitorii adunaţi în curte, au fost atraşi de un zgomot ce venea din casă.

Ducându-se o fetiţă să vadă ce se petrece, a observat cum se mişcă cosciugul. Copila a scos un strigăt de spaimă şi şi a început să fugă, Oamenii nu ştiau ce s'a întâplat. Intrând şi ei în casă, au auzit acelaşi zgomot venind din cosciug

Femeile au început să fugă, ţipând că a intrat... „necuratul“ în casă. Dar un flăcău mai curagios, a rupt imediat scândurile şi a dat de bietul flăcău care.... a „înviat“ şi se zvârcolea între pereţii raclei.

Fusese numai o moarte aparentă.

Când a văzut lumina zilei, „mortul“ a exclamat:

„Adevărat noroc. Dacă m'aşi fi trezit peste o oră, era prea tirziu; muream îngropat de viu“.

S'au adunat din nou toţi oamenii şi în loc de înmormântare, s'a făcut un chef...

Rep.

SINUCIDEREA

din grădina Copou

Ieri după amiază, d-ra Maria Iavorschi s'a sinucis în grădina Copou, trăgându-şi un foc de revolver în gură.

Maria Iavorschi, fată cuminte şi apreciată în cercul ei, avea infirmitate la un picior, din cauza unei boli din copilărie.

Faptul a avut influenţa asupra spiritului ei, devenind melancolică.

In ultima vreme căpătase afecţiune pentru d. Gafencu primgrefier la Consiliul de război, şi nădăjduia într'o căsătorie.

Ieri, în urma unei explicaţii, a suferit probabil o decepţie; şi atunci Maria Iavorschi a decis să-şi curme firul vieţii.

AZI LA CINEMA GHELTZER de la ora 2 incontinu

POTOPUL acţiunea Biblică şi cea modernă

cu DOLORES COSTELO şi George D'Obrien

Nathan şi Cohn FRIZERI AVIATORI cu Sid Chaplin

O AVENTURA MISTERIOASA cu BIG-BOY şi JAZ-BOY cântat pe Banjou

x Oboseala în timpul excursiilor, la vânători, militari în marş şi chiar automobilişti (la volan) se evită dacă întrebuinţaţi tabletele Kola stimulante Werner.

Depozit: Farmacia Werner, Iaşi Piaţa Unirei. 13

TRICOTAGE

Costume, Pulowere, Cazace, GOLFURI pentru dame şi copii, Veste, Rochiţe pentru copii, etc. etc.

BĂŞTI FRANCEZE

A sosit un mare transport

Vechiul Magazin „Ghemul Roş“

Centrala, IAŞI, str. Cuza Vodă 50

Sucursale, „Ghemul Roş“, str. I. C. Brătianu 189

„Fraros“, strada I. C. Brătianu 151

vis-a-vis de Spitalul Sft. Spiridon

Mizeria apasă preoţimea

Un gest nobil al Mitropolitului Moldovei

Zilele trecute, preotul paroh Lizo Boris din Comuna Reditu-lui Tatar—Iaşi, s'a prezentat I. P. S. Mitropolitului Pimen, plingind că i-a murit o copilă şi n'are bani, pentru cele trebuincioase la înmormântare; căci n'a primit leafa pe mai multe luni şi n'are de la cine să imprumute 1000 de lei.

Mitropolitul înduioşat, i-a dat 2000 lei, spunându-i cuvinte de incurajare preotului: Că in aceste vremuri grele — de după războiu — o mizerie ne mai pomenită, să simte în toată lumea şi la noi.

Să aşteptăm de la Dumnezeu vremuri mai bune. Şi preotul mulţumind, s'a dus mângâiat, că a găsit ajutorul trebuincios, ca să înmormânteze copila.

Inmormântarea

lui C. Diamandi

Bârlad 22. — In ziua de 20 Septembrie, la moşia Idrici, s'a făcut inmormântarea fostului ministru C. Diamandi. Au luat parte din Bârlad, Dl. G. Tutoveanu, prefectului Judeţului şi o delegaţie a partidului liberal.

Au tinut cuvântări D-nii Tiron, deputat de Fălciu din partea partidului liberal; Iacovache Directorul Protocolului din Ministerul Afacerilor Străine şi Invăţători satului.

Diamandi a fost înmormântat la Biserica din curtea conacului său.

Serviciul religios a fost oficiat de către Episcopul Iacov al Huşului şi de 11 preoţi.

x Doctorul BRENER *specialist mamoş*, boli de femei, consultaţii de la 2 până la 4 p. m.

Detaşările în învăţământul primar

la şcolile din oraşul Iaşi

La revizoratul local şcolar, s'a primit dela minister, tabloul detaşărilor făcute pe anul şcolar 1931, în municipiul Iaşi.

Relatăm mai jos numele învăţătorilor care au fost detaşaţi în oraş:

Aurelia Ionescu, la şcoala primară de fete No. 3, Petru Poni; Traian Popescu, la şc. prim. de băieţi No. 1; Pr. M. Manole la şc. prim mixtă Nicolina; Alex. Morţun, la No. 4 băieţi; Emilia Simionescu, la No. 5 băieţi; Smaranda Rotaru la No. 7 băieţi, Domnica Guţu la No. 1 băieţi, Antoneta Costinescu, la No. 7 fete; Elena Petrescu, la No. 6 băieţi; Vasile Niculiu la No. 5 băieţi; D. Pescaru, la No. 2 băieţi; Maria Popescu, la No. 2 băieţi; Ecat. Pescaru, la No. 9 de fete; Eugenia Videanu la No. 4 fete; Venda Manoliu, la No. 7 fete; Maria Nicoliu, la No. 5 băieţi; Magda Hotnog, la No. 11 băieţi; Elena Panţiru la No. 1 băieţi; Elena Dabija, la No. 8 fete; Lidia Negru, la No. 11 băieţi; Eftimia Dumescu, la No. 4 băieţi; Elvira Dimitriu, la No. 6 băieţi; Ştefania Schiler, la No. 6 fete; Profira Popescu, la No. 6 fete; Ecaterina Colea, la No. 1 băieţi; Elena pr. Chirica, la No. 5 fete; Viorica Dumitru, la No. 2 băieţi; Maria Grama, la No. 3 de fete; Speranţa Mazilu la No. 6 fete; Eugenia Chirica, la No. 2 băieţi; Vladimira Poclitar la Nr. 11 băieţi; Alexandrina Balcanaşa, la grădina de copii Păcurari; V. Gălăţeanu, la şc. primară mixtă Nicolina, Tarsiţa Chitaru, la No. 4 băieţi; D-tru N. Ungureanu la şc. prim. Nicolina; Nina Maevschi la No. 8 băeţi; Alex. Buzea la No. 6 fete; Sofia Enea la şcoala prim. mixtă Calea Călăţii; V. Hordilă, la No 11 băieţi; Eugenia Borş la No. 11 fete; Valeria Ianculescu la No. 1 băieţi; Maria Popa la grădina de copii I. Creangă; Maria Gheorghiţă, la No. 3 fete; Elena Savinescu, la No. 1 băieţi; Ecaterina Romano, la No. 11 fete; Sofia Gură, la No. 9 fete şi Gheorghe Mironescu, la şc. primară mixtă Păcurari.

S'a rezolvat marea problemă

a îmbrăcămintei pentru iarnă, prin bogatul şi variatul transport de manufactură primit de vechiul magazin

BARASCH

din strada I. C. Brătianu

Preţurile sunt accesibile până şi celor mai modeste pungi.

Pentru vopsitul învelitorilor şi orice lucrări exterioare, preparaţi:

ULEIUL DE IN FIERT MONOPOL

Calitatea garantată, numai în ambalaje originale

ZIMMER & Co. S. A. R.

SUCURSALA IAŞI

strada Ştefan cel Mare No. 18

Comercianţi şi Industriaşi —— Timpurile sunt critice

In interesul Dv. nu faceţi afaceri înainte de a cunoaşte situaţia reală a clientelei Dv. deci cereţi informaţii, bine şi riguros controlate dela

CONFIDENTIA

Proprietar MAURICE FELIX

Iaşi, str. Ştefan cel Mare No. 41

Birou de informaţiuni comerciale şi Incasări de creanţe dubioase.

Spargere la o fabrică din Păcurari

Hoţii surprinşi asupra faptului

In cursul nopţii, doi indivizi au pătruns în curtea fabricei de ţesătură „Adriana“ din str. Păcurari No. 95. Cunoscând perfect fabrica, hoţii s'au îndreptat spre magazia de stofe şi pânzeturi. Acolo, cu ajutorul unor chei falşe, au deschis uşile, au pătruns înăuntru, şi au strâns marfă, făcând-o pachete.

Nestingheriţi de nimeni hoţii au luat marfa în spate şi au început s'o transporte în curte lângă gard spre a putea dispare apoi cu dânsa.

In timpul acesta însă, d. Zaliş proprietarul fabricei, s'a întors din oraş. Intrând în curte a văzut pe cei doi indivizi ducând marfa în spate. Imediat a dat alarma şi împreună cu păzitorii s'a luat după hoţi.

Aceştia, văzându-se în primejdie, au aruncat marfa şi au dispărut.

D. Zaliş afirmă că ar fi izbutit să recunoască în cei doi hoţi pe mecanicul Arnold Laur din str. I. C. Brătianu 97 şi Gh. Gheorghiu lucrător din fabrică.

D. comisar Bobeica a început cercetări.

Cei doi bănuiţi au fost aduşi şi reţinuţi la politie.

Intrucât d. Zaliş se plânge că în repetate rânduri i s'a mai sustras marf , d. comisar Bobeica a făcut câteua descinderi.

Rezultatul este ţinut deocamdată în secret. Sv.

INFORMAŢIUNI

x Comisiunea de apel a reinceput ieri la Administraţie Financiară, judecarea apelurilor făcute contra taxelor de succesiune.

Comisiunea e prezidată de d. Alfred Winkler, prim preşedinte al tribunalului, asistat de d-nii Em. Mardare, sub-administrator financiar, (în lipsa d-lui Ad-tor financiar Florescu) şi col. C. Tulea.

Fiscul este reprezintat prin dl. Controlor şef N. D. Popa.

x Eri a avut loc alegerea de directoară la şcoala primară de fete „Alexandru Lambrior“ din localitate. Au luat parte la alegere toate institutoarele şi pensionarele dela această şcoală.

Cu majoritate de voturi a fost aleasă doamna Margareta Motăş, institutoare.

x D. dr. C. Tănăsescu, director general în Ministerul sănătăţii, a fost ieri în localitate.

x Magazinul „Doamna“ vinde ieftin Tricotaje, Cameşi, gulere, cravate, ciorapi pentru copii, dame şi bărbăteşti.

x Dl. M. Schwarzfeld directorul ziarului *„Egalitatea“* fiind suferind în pat, face cunoscut cititorilor ziarului său că acesta va suferi o întârziere în apariţie până la însănătoşirea d-sale.

x Locuitorii din str. Săulescu au cerut poliţie ca să mute deacolo piaţa de trăsuri, deoarece le împiedică activitatea.

x Fostul revizor şcolar, d. C. Rolea, a adus anul trecut un post dela şcoala primară din Sârca-Iaşi, la şcoala primară de băieţi No. 4 din Iaşi.

Acum, ministerul a revenit, trimiţând înapoi postul împreună cu titularul M. Câmpu, la şcoala din Sârca.

x Parchetul de Tecuci, cercetează pe avocatul D. Zbârnea, arestat cu ocazia întrunirei ligei contra cametei, ce a avut loc în acel oraş.

Acesta este acuzat de ultraj şi lovirea comisarului Protopopescu, din Tecuci.

x Relativ la notiţa apărută în ziarul nostru, dl. efor Carol Drimer ne înştiinţează că spitalul israelit a aprobat oferta de săpun cea mai convenabilă în calitate şi preţ.

x Administraţia financiară a luat măsuri severe pentru a se incasa dările în judeţ, unde încasările merg foarte greu.

x Continuându-se operaţiile de închidere a bordeiurilor, d. comisar Bobeica a descoperit 6 noui bordeluri clandestine, în străzile Silvestru, Zugravi şi Uzinei.

Majoritatea pensionarelor aflate acolo, erau bolnave.

x Serviciul Sanitar al oraşului a dispus ca artistele dela varieteiele, „Regal“ şi „Coroana“ să fie obligate a se supune vizitei medicale.

x D. Victor Iamandi, preşedintele organizaţiei liberale duciste din localitate, s'a întors din Capitală. D-sa a primit instrucţiuni dela d. I. G. Duca în vederea campaniei de organizare. In acest scop se vor fixa câteva întruniri în oraş şi judeţ.

x Copiilor slăbănogi, lymfatici, scrofuloşi sau rachitici, se recomandă cu mult succes pentru purificarea sângelui Siropul Iodotanic Dr. Rătianu aprobat de Cons. Sanitar superior. Depozit Farmacia Dr. Rătianu Iaşi, str. Cuza Vodă 48. Se trimite contra ramburs ori o unde s'ar cere.

România

Corpul Portărelor Tribunalului Iaşi

PUBLICAŢIUNE No. 378

Anul 1931 Luna Septemb. 18

Se publică spre cunoştinţa generală că conform jurn. Trib. Iaşi secţia 3 No. 9777 | 931 şi a adresei No. 18721 | 931 se va vinde prin licitaţie publică în ziua de 23 Sept. 1931 ora 10 a. m. averea mobilă sequestrată cu procesul verbal No. 3928 | 931 dela Moştenitorii defunctului Anton Rohr la pretenţia Hermina Rameder averea compusă din: persici de pe circa 100 copaci.

Vânzarea se va face in com. Bucium jud. Iaşi la via proprietatea moşt. def. A. Rohr pe bani gata şi în asistenţa notarului respectiv.

Şef Portărel, Indescifrabil

Secretar, Munteanu

DOCTOR

Mendel Avram

— Medic de spital —

Consultă zilnic între 8—10 dimineaţa şi 3—7 p. m.

BOLI CHIRURGICALE, BOLI DE FEMEI, NAŞTERI, VENERICE

Iaşi, str. Costache Negri 15

Deasupra farmaciei Margulies)

x La Vaslui ziarul „Opinia“ se află de vânzare la Librăria „Grosswald“ până la ora 12 noaptea.

ECOUR

x Din iniţiativa d-lor epitropi Iţic Peisic din str. Aron Vodă 8 şi Burah Rapaport, str. Cismăriei No. 6, s'a oficiat eri la sinagoga „Moscu Iacob“ proprietatea d-lui Moscu Iacob din str. C. Negri 18 cu ocazia sărbătoarei „Ion Kipur“ o rugăciune pentru sănătatea M. S. Regelui Carol II şi a familiei regale.

x Dr. A. Polac medic de spital întorcându-se din străinătate îşi reia consultaţiile în cabinetul din strada Lăpuşneanu 23.

PUBLICAŢIE

Neprezentându-se în ziua de 15 Septembre a. c. numărul legal de licitaţie pentru unele furnituri, se aduce la cunoştinţă că în ziua de 30 Septembre a. c. ora 4 p. m. va avea loc în cancelaria şcolii normale de conducătoare de Grădini de copii din Iaşi strada Carp No. 2, o a 2-a licitaţie cu oferte sigilate, depunere de acte şi garanţii, cerute de legea contabilităţii pentru următoarele furnituri: pâine, zarzavat, lapte, brânză şi diverse (gaz, var, amestec, mături, vopsea, uleiu etc.)

Caetul de sarcini se poate vedea în fiecare zi în cancelaria şcolii. Direcţiunea

TEATRUL NAŢIONAL

Vineri 25 Septembrie 931

Premiera Comediei

Import—Export

sucesoara comediei

Potasch & Perlmutter

Mali Picon

subreta mondială însoţită de d. Iacob Kalich sosesc peste câteva zile în ţară şi după primele spectacole ce vor da la Eforia din Capitală, vor poposi pentru o singură reprezentaţie la Iaşi în seara zilei de 15 Octombrie în

SALA SIDOLI

Biletele de Marţi la cassă

Dr. Natalia Schleier

de la clinica din Viena specializată în boli de femei şi copii, naşteri,

Cons.: 8—9 dim. şi 2—6 p. m

str. Elena Doamna 26

Colţ cu str. Anastaie Panu

DE INCHIRIAT AVANTAJOS trei apartamente în str. Sărărie No. 89. A se adresa d-lui Romolus Nicolescu str. Negruzzi 7.

AUTOMOBIL închis perfectă stare funcţiune de vânzare avantajos. Garajul Zarifopol.

DE INCHIRIAT o magazie de zid pentru garaj de automobil sau pentru marfă. str. Sf. Sava No. 14.

DE INCHIRIAT casă 4 camere parchetate, atenanse, teracotă, bae, electricitate, pivniţă, grădină. Singur în curte. Informaţiuni la ziar.

DE VÂNZARE o gospodărie pentru 2 familii în cea mai frumoasă poziţie, atenanse curte separată-pivniţă, apă, canal, lumină tramvai, vie pe rod selecţionată, loc circa 1300 m. p. înlesniri de plată, eventual se închiriază pe 5 ani A se adresa la proprietar C. M. Creţu, str. Calaraşi 20.

Ori-cine primeşte

Cu deplină satisfacţie, obţinând cu siguranţă succes complect, dacă comandă acuma în toamnă, tot ce-i lipseşte în: cepe de zambile, lalele şi alte cepe de flori olandeze. De asemenea: seminţe de legume, flori, trandafiri altoiţi în soiuri mondiale, rădăcini de căpşune etc. etc. dela firma

ARPAD MÜHLE Timişoara III ac.

furnizor al Curţii Regale, Culturâ şi comerţ de seminţe; Grădinărie fondată în 1875.

Preţ curent în românește, gratuit şi franco, la cerere.

Epitropia Bisericei „Buna Vestire“ Iaşi

Va ţinea Duminică 4 Octombre ora 11 jum. dimineaţă licitaţie cu ofertă închisă, pentru închirierea cu începere de la 26 Oct. a două corpuri de case din str. Tăutu. Informaţii la numita biserică.

VINURI

T. şi D. Bădăreu

TARIF

(Litrul în sticlă înfundată)

Alb	1930	14 lei
Alb Sup.	1930	18 „
Negru vârtos	1930	16 „
Riesling	1927	32 „
Grasă de Cotnari	1927	45 „
Bordeaux	1927	50 „
Riesling	1922	100 „
Cotnari	1922	130 „

NUMAI la Băcănia Pincu Kahane Str. Cuza-Vodă (vis-a-vis de Librăria Socec)

Ştiri poliţieneşti

Furt neizbutit

la o prăvălie din Nicolina

Poliţia a înregistrat o nouă lovitură, din fericire neisbutită, a vestitului hoţ precoce, Dumitru Maslovici din str. Platon No. 9.

In cofetăria Harabagiu din str. Nicolina No. 18, erau adunaţi mai mulţi consumatori. In timp ce proprietarul era ocupat cu servirea clienţilor, Dumitru Maslovici s'a strecurat în dosul tejghelei şi deschizând saltarul a început să scoată banii. A fost însă zărit de proprietar şi predat poliţiei.

*

Furturi — Locuitorul Leiba Todiris din str. Eternităţii 55, s'a plâns poliţiei că, în timp ce se afla la sinagogă, hoţi necunoscuţi au pătruns în casă cu chei falşe şi i-au furat nişte bani.

— Prin scoaterea belciugului, câţiva răufăcători au pătruns in locuinţa d-lui Simon Goldştein din Mahalaua Armenească Nr. 25 şi au furat haine şi lingerie.

— La Moritz Şaraga din str. Zugravi No. 5 şi Maria I. Sinita din şoseaua Moara de foc No. 40, s'a comis câte un furt de găini.

Scandal.—Doi locotenenţi turmentaţi de băutură, au provocat în cursul nopţei un scandal in Piaţa Unirei. Intervenind un gardian public, a fost insultat cazul se cercetează la comisia treia.

Diverse.— Au fost duşi la poliţie: Iosub Raical din str. Frumoasă No. 21 pentru furt; Vladimir Strue din strada Ipsilante No. 23. Ştefan Niculaie din Şoseaua Naţională No. 136, Teodor Strugaru fără domiciliu, Oprea Vasile din str. Trancu No. 35, Moreşanu Gh. din str. Brăteanu No. 160, Olga Chiriţescu din str. Lozonzschi No, 39, toţi pentru scandal; Catinca Ciubotaru din str. Lăpuşneanu, Tataru Dumitru fără domiciliu, Barbu Petru din str. Malu 8, Belceanu C-tin din comuna Dorobanţi-Iaşi şi Sofica Zinghirocia din str. Zugravi No. 29 găsiţi suspecţi. Rep.

Un caz complicat

la o brutărie

Parchetul local a primit o reclamaţie interesantă din partea d-lui Simon Segal din str. Păcurari. Acesta relatează următoarele:

In anul 1929 brutarul Lupu Simionovici a fost declarat în faliment.

Spre a continua comerţul, d. Simionovici a făcut contract cu casierul său, Simon Segal, prin care-i preda brutăria. In realitate însă Lupu Simionovici continua să fie proprietar şi să conducă afacerea, iar Segal îşi primea leafa lui obişnuită.

De curând însă Segal s'o pomenit sechestrat pentru 40.000 lei, dările brutăriei. Inştiinţat despre aceasta, Simionovici a refuzat să achite dările'

Incepându-se cercetări, d. comisar Bobeica a ascultat martori şi a stabilit, în parte, realitatea plângerii lui Segal. Cercetările continuă.

x Dinţi albi sănătoşi şi un parfum plăcut al gurei se obţine cu uşurinţă întrebuinţând preparatele Odomenthol praf p. dinţi, Odomenthol apă de gură şi Odomenthol pastă pentru dinţi în tuburi sau cutii de porcelan. Depozit Farmacia Dr. Rătianu, Iaşi, Cuza-Vodă 48. Marcă depusă.

BULOW

debutează astă seară..

Ieşenii îl vor revedea şi aclama în astă-seară la „Trianon“ pe marele actor *Iosef Bulow*, care îmbracă haina apaşului Franzi, dând viaţă textului piesii lui Langer *„Periferie“*.

Alături de Bulow, minunata *Liuba Kadison* va arbora toaleta prostituatei, iar *Lea Kadison*, magnific în arta lui, va insufleţi pe judecătorul-ideolog.

Astă seară deci, spectatorul va trăi clipe de rară emoţie artistică-..

ULTIMA ORĂ

O CONFERINȚĂ
A BĂNCILOR NAȚIONALE DIN LUME
Nu este aur destul.—Germania propune un nou sistem financiar

Paris 22. — Ieri a avut loc o conferință a conducătorilor marilor bănci, cu d. Flandin ministru de finanțe, Moret guvernatorul Băncii Franței, Laval primul-ministru și cu însărcinatul de afaceri al Angliei.

După conferință s'a dat un comunicat evasiv, care nu precizează cele discutate și hotărite.

*

D. Flandin ministrul finanțelor, a declarat aseară ziariștilor:

D. Moret
guvernatorul Băncii Franței

— Spre a înlesni acțiunea guvernului din Londra, zilele viitoare lira-sterling nu va fi cotată la Paris.

Băncile pariziene au refuzat ieri să cumpere devize străine, cu o mică excepție pentru francul elvețian care a marcat o ușoară scădere.

Scăderea lirei

La Bursa Paris, lira-sterling a cotat la deschiderea numai 110 franci; iar in jumătate oră a căzut la 100 franci. Pentru a se evita panica, lira a fost imediat scoasă de la cotă.

D. Moret, guvernatorul Băncii Franței, a declarat:

— Guvernul francez, în acord cu Banca Franței și cu băncile particulare, a hotărât să restrângă activitatea la Bursă. Valorile internaționale, care se află în scădere, nu vor fi cotate.

Și totuși lira se va menține

Ziarul „L'Intransigent" anunță că în cercurile economice domnește convingerea că, în curând, scăderea lirei-sterling va fi oprită.

Tocmai din cauza scăderei, se va mări exportul englez și vor intra în țară dolari și franci francezi. Aceste devize vor asigura stabilitatea lirei.

Bugetul englez este echilibrat

Geneva 22.— In ședința de ieri a comisiunei economice, delega-

D. Montague-Norman
guvernatorul Băncii Angliei

tul britanic Sir Salter a arătat necesitatea măsurilor luate de guvernul englez. Echilibrul bugetului britanic este asigurat.

Guvernul din Londra este convins că țările, care-și asigură interesele financiare pe piața engleză, vor întimpina mari dificultăți. Dar guvernul este dispus a le înlătura, colaborând cu orce stat care va voi să vie alături de Anglia.

*

Londra 22. — Parlamentul a admis ieri legea pentru suspendarea etalonului aur. Laburiștii n'au făcut opoziție.

In Camera lorzilor, ministrul Lord Re... a declarat ...

— Vor fi de înlăturat greutăți; dar vom izbuti. După război, timp de 7 ani, Anglia a trăit de fapt fără etalon aur; și economia ei n'a avut de suferit.

Din Calcutta se anunță că guvernul Indiei a suspendat preschimbarea rupiei (moneda hindusă) în aur sau lire-sterling.

O conferință a băncilor de emisiune

Berlin 22. — „B. Z. am Mittag" află că guvernatorul Băncii Reichului s'a adresat băncilor de emisiune din celelalte țări, exprimându-și dorința unui schimb de păreri asupra situației.

Germania nu este amenințată de efectele crizei din Londra, deoarece creditele pe termen scurt i-au fost prelungite pe încă 6 luni.

*

Cercurile bancare accentuează nevoia imediată de a se întruni o conferință a tuturor băncilor de emisiune din lume, și a discuta chestiunea unei noui distribuiri a stocului de aur din lume.

Sau a se accepta altă bază, în locul aurului, pentru garantarea valutelor.

Aurul se află în prea mică cantitate și nu mai corespunde cerințelor actuale ale lumii.

Repercusiunile în România

București 22.—Banca Națională a cerut telefonic relațiuni la Banca Franței asupra situației financiare engleze. După cota Paris, lira sterling a revenit ieri la 673 lei (in loc de 824 lei).

Guvernul s'a informat la Paris despre situația leului. I s'a răspuns că leul își menține cursul. Tranzacțiunile cu cereale românești, făcute în ultimul timp, au consolidat moneta noastră.

La Bursa București au fost ieri foarte puține tranzacții.

Comitetul Bursei a fost convocat pentru astă-seară.

S'a convocat Consiliul de Miniștri

D. Argetoianu ministrul finanțelor, a avut ieri consfătuiri cu diverși financiari.

Pentru astăzi dimineață, directorii ziarelor au fost invitați la ministerul de interne, pentru a li se face comunicări speciale.

Consiliul de miniștri a fost convocat de urgență pentru astăzi la ora 5 după amiază.

Funcționarii ceferiști surmenați
Cauza nenorocirii de pe linia Ploești-Slobozia

Ploești 22.—Ciocnirea celor două trenuri de petrol pe linia Ploești-Slobozia, s'a produs la Km. 89, între stațiile Căzănești și Andrășești. S'au răsturnat 36 cisterne (între care 22 cu benzină și motorină) și au ars în întregime.

Vina este a impiegatului de mișcare Stelian Ionescu din stația Căzănești, care a îndrumat greșit un tren.

Dar s'a constatat că el făcea serviciu de 13 ceasuri neîntrerupt și era complect surmenat

*

Toți frânarii trenurilor au murit carbonizați.

S'au găsit frânele nestrânse, ceia ce ar dovedi că frânarii adormiseră la posturile lor. Au murit și ambii mecanici. Mecanicul Moldovanu lasă în urmă 5 orfani și soția grav bolnavă în spitalul din Galați.

Direcția c. f. r. va acorda ajutoare familiilor victimelor.

Ieri a mai murit șeful de tren Dumitrache.

Calea ferată suferă o pagubă de 12 milioane lei.

OSTILITĂȚILE CHINO-JAPONEZE
RUSIA MOBILIZEAZĂ TRUPE

Londra 22.— La Santsung s'a angajat o bătălie între trupele chineze japoneze.

Pe o rază de 100 Km. în jurul Mukdenului, japonejii au ocupat toate liniile de cale ferată, telegraf și telefon.

Guvernul din Nanking a trimis întăriri militare. Tot odată a trimis o notă la Liga Națiunelor.

Rusia și Japonia mobilizează

Londra 22 — Corespondentul din Tokio al ziarului „Daily Mail" anunță că Sovietele ar pregăti o mobilizare generală a trupelor la frontiera dintre Siberia și Manciuria, în legătură cu conflictul chino-japonez.

Guvernul japonez a ordonat mobilizarea armatei din Coreea.

Guvernul japonez a prezentat azi o nouă notă guvernului din Nanking, cerând ca detașamentele chineze să evacueze imediat localitățile ocupate în Manciuria și să restabilească statu-quo.

Primul ministru japonez Wakatsuki a avut o conferință cu ministrul de externe Shidehara, discutând un proect pentru aplanarea pacifică a conflictului.

Se falsifică timbrul de pâne
O bandă descoperită la Chișinău

Chișinău 22.— Poliția a descoperit o bandă care plăsmuia timbre de pâne.

S'a făcut o descindere la Tipografia „Victoria" și s'au găsit timbre falșificate în valoare de jumătate milion lei.

Au fost arestați patronul tipografiei, desenatorul și câțiva brutari.

Se crede că statul a fost fraudat cu câteva milioane lei.

Indivizii suspecți dela Arad
au fost aduși la București

București 22 — Indivizii suspecți, de origine germană, prinși la Nădlag și anchetați la Arad, au fost trimiși la București unde au ajuns astăzi dimineață.

Ei sânt: Heitner, 27 ani, croitor; Dreier Gerhardt, 18 ani, lucrător; și Somerfeld, 18 ani, metalurgist.

Anchetați la Siguranță, ei tăgăduesc categoric că ar avea vre-un amestec în atentatul dela Biatorbagy.

Bijutierul Atațchi
menținut arestat

București 22 — Familia bijutierului Atațchi a vrut să depue 800.000 lei pentru eliberarea lui, conform hotărârii judecătorului de instrucție.

Dar parchetul a făcut apel contra eliberării.

Camera de punere sub acuzare a primit apelul și a hotărât menținerea lui Atațchi sub stare de arest.

x Bătăturile le înlăturați sigur cu „Coricol"

Depozit: Farmacia Polak, str. Ștefan cel Mare.

ȘTIRI DIFERITE

București 22 — D. Duca, aflat acum la Măldărești, va sosi în Capitală la 28 Septembre și va cere audiență Regelui.

In Octombre, d. Duca va întreprinde călătoria in străinătate.

*

La începutul sesiunii parlamentare, guvernul va veni cu un proect pentru desființarea Casei Drumurilor.

*

Ieri s'a tocmit decretul pentru prorogarea parlamentului cu o lună.

*

Se anunță că d. general Marcel Olteanu va fi numit inspector, în locul d-lui general Scărișoreanu ieșit la pensie pe 1 Octombre.

13,300 lei
furați la un cinematograf

Un furt îndrăzneț s'a comis astă noapte la cinema Sidoli.

Brutarul Leib Abramovici se afla astă noapte la cinematograf.

El avea asupra lui suma de 13.300 lei pe care trebuia s'o achite astăzi morarului său. Un hoț abil, care probabil știa că brutarul are asupra lui o sumă atit de importantă, a profitat de o mică învălmășală și i-a tăiat buzunarul, scoțându-i banii cu care a dispărut.

INFORMAȚIUNI

x Casa autonomă a telefoanelor studiază câteva oferte în legătură cu cumpărarea unui teren pentru clădirea palatului telefoanelor la Iași. Cumpărătura va fi rezolvită încă în toamna aceasta, iar lucrările ar urma să înceapă în primăvara viitoare. In noul palat se vor introduce și telefoane automate.

x Azi la ora 3 p. m. are loc la biserica Sf. Ilie întrunirea soc. „Ocrotirea" a preoților ieșeni. Se vor discuta măsurile ce urmează a se lua în legătură cu reducerea salariilor preoților.

x **De la Teatrul Național.**— Astă-seară, se reia în aceleași excelente condiții de montare, și interpretare, marele succes al stagiunii trecute, comedia; *„Pottasch & Perlmutter"* de Dick Glauway.

— Joi 24 crt. *„Viforul"* pentru a 4-a oară.

— Vineri 25 crt. premiera comediei: *„Import-Export"* de Curt Bois și Hansen.

Dl. Aurel Ion Maican a pregătit o montare care va surprinde plăcut iar interpretarea stă în mâinile d-lor: Mil. Gheorghiu, I. Profir, C. Ramadan, St. Morcovescu-Teleajen, C. Calmusky, C. Sava, Teo Răzvan, Victor Handoca etc., și a d-nelor: Ecat. Maican, Mary Baciu, Felicia Teodorescu.

x *Inspectoratul industrial din Iași* a fost desființat, iar lucrările lui sunt date in atribuția inspectorului de Bacău.

Faptul acesta nemulțumește pe industriașii ieșeni. O delegăție se va prezenta Ministrului de Industrie pentru a cere să se menție inspectoratul ieșan.

x Spărgătorii Jean Vasiliu și Finchelstein, arestați la Tg. Frumos, au mărturisit spargerile dela depozitele P. T. T. din Podul-Turcului, Buhăești, Tg. Frumos; și ultima lovitură de la Hârlău unde au furat bani timbre și polițe în valoare de aproape jumătate milion lei.

12.000

de persoane au asistat aseară
LA SIDOLI

la splendidul program:

Romanța Iubirei

cu Levis Stone, G. Cooper și
Marele film evreesc

AD MUSAI
Până Când?

Extraordinarul film CÂNTAT și VORBIT în IDIȘ cu ansamblul trupei din Wilna și cantorul minune **Șmilekel de 12 ani** iar 12.000 de persoane s'au reintors dela casă nemai având locuri în sală.

Reprezentațiile încep precis la ora 3¼ veniți din vreme spre a găsi loc.

Prețurile obișnuite reduse

România și situația din Anglia

Importantă expundre a d-lui ministru Argetoianu

București 22. — Astăzi dimineață d. Argetoianu, ministru de finanțe, a făcut directorilor de ziare o importantă expunere în legătură cu situația din Anglia.

In esență d. Argetoianu a declarat următoare:

*

— „Bugetele tuturor țărilor afară de Franța sânt deficitare.

In prezent asistăm la scăderea lirei engleze. Sper că se va porni o acțiune mondială pentru salvarea lirei. Și cred că moneta britanică va reveni.

Dacă, însă, acțiunea nu va reuși, faptul va avea grave urmări pentru toată lumea; și nici noi n'am putea scăpa.

Influența situației din Anglia

Situația din Anglia n'are nici o influență asupra stabilizării leului.

Stabilizarea are la bază aur în procent de 30 la sută. Aurul îl posedăm și numai 5 la sută avem devize străine, între care alături de dolari și franci elvețieni, sânt și lire engleze.

Paguba suferită de Banca Națională Românească prin scăderea lirelor din stocul de divize al stabilizării este de o sută douăzeci milioane lei, ceiace la circulația noastră n'are o importanță.

*

Din contra; cele întâmplate duc la consolidarea leului

Posesorii de lire le-au aruncat pe piață și astfel leul se consolidează.

Nici asupra statului romîn, situația din Anglia n'are influență. Statul n'are de primit nimic în lire.

Are însă de făcut plăți în lire, așa că va profita de diferența de curs.

Ne vom aproviziona acum cu lire. In ce privește economia privată, situația dela Londra are influență.

Vor pierde cei care au retras depozitele în lei și le-au transformat în lire. Eri și azi s'au înregistrat oferte enorme de lire. Deasemenea cred că va stagna comerțul de cereale".

Noui legi financiare

D. Argetoiann a mai vorbit despre proectele sale financiare. Ele sânt: o lege a băncilor. pentru siguranța acestor instituții. O lege a datoriilor Agricole. O lege pentru ajutorarea industriei.

Și un buget de 25 miliarde lei.

„Nici un ban mai mult (a spus d. Argetoianu).

Altfel plec dela finanțe. Deasemenea proectez un împrumut pentru a scăpa de rămășițele bugetelor vechi".

Intre Franța și America

Paris 22 — Primul ministru al Franței, d. Laval a fost invitat de d. Hoower să vie la Washington.

America dorește să aibă un schimb de vederi cu Franța.

20 franci pentru o liră

Paris 22 — Vizitatorii englezi pleacă în massă din Franța.

La Paris se mai obține o sută de franci pentru o liră.

Dar pe Riviera lira e cu totul depreciată.

Unii hotelieri nu dau decât 20 franci pentru o liră. Deaceia se produc exodul călătorilor englezi.

Revizuirea datoriilor

Unele ziare arată că d. Macdonald și-ar fi exprimat speranta, că situația de astăsi va duce la o revizuire a reparațiilor germane și a datoriilor de război ale tuturor statelor.

La Bursa noastră

București 22 — La bursa de devize, nu s'a efectuat astăzi nici-o operațiune. Orice activitate este suspendată.

Deasemenea băncile așteaptă lămuriri din străinătate.

Marea mișcare în armată
Noul comandant al corpului 4 din Iași

București 22 — Cu prilejul mare mișcări în armată, d. general Prodan trece la comanda corpului VI din Cluj.

In locul d-lui Prodan, vine la conducerea corpului IV din Iași d. general Todicescu, care va fi avansat general de divizie.

Totodată, d-nii generali Hanzu dela corpul IV și Olteanu dela corpul V au fost puși la dispoziția ministerului armatei.

150.000 lei numerar
premii gratuite pentru toți cetitorii ziarului „Opinia"

Am anunțat că, pentru aceste vremuri aspre de criză, pregătim o surpriză numeroșilor noștri cetitori.

Iată amănunte complecte asupra aranjamentului făcut de „Opinia" pentru a ușura în mare măsură viața plină de dificultăți a populației.

Cunoscuta și solida Societate „Asigurarea Românească" Inspectoratul din Iași, oferă—prin intermediul ziarului „Opinia"— premii gratuite, în numerar, în valoare de *150.000 lei*, repartizate în 6 serii a câte 25.000 lei.

Pentru fiecare serie se vor imprima în ziar 25 cupoane. Seriile se vor succeda fără întrerupere. Dar la terminarea celor 25 cupoane se eliberează imediat bon și urmează *tragerea la Iași*, în timp ce seria II-a continuă în mod normal.

Astfel se vor succede neîntrerupt cele 6 serii cu trageri lunare a câte 25.000 lei, *(total 150.000 lei)*.

Menționăm că cetitorul este liber să se folosească de oricare serie dorește, sau de toate împreună, fără nici un fel de restricție sau dificultate.

Prima serie începe *de Luni 28 Septembrie* când va apare în ziar bonul No. 1;

După cum am spus, ea constă numai din 25 bonuri pentru suma de 25.000 lei repartizată astfel:

Un premiu de 10.000 lei; un premiu de 5000 lei și 10 premii a câte 1000 lei.

Tragerea se va face imediat după terminarea primei serii de 25 bonuri, fără nici un fel de rețineri sau obligațiuni.

Detașați dar ***primul bon Luni 28 Septembrie.***

x *Crema Khasya* nu conține substanțe vătămătoare ca Mercur, Bismut, Plumb. Ea hrănește țesăturile pielei, evitându-vă sbârciturile. Depozit: Farmacia Pollak, str. Ștefan cel Mare.

x *Scăpați de bătături!* Un mijloc sigur și ușor pentru distrugerea imediată și definitivă a bătăturilor este BATURIN.

Depozit farmacia Dr. Beceanu, Piața Halei.

ANUL XXVII No. 7319

3 LEI EXEMPLARUL

JOI 24 SEPTEMBRIE 1931

Fundațiunea „Regele Ferdinand I"
București
Str. Știrbei Vodă 3
(Adm. Dom. Coroanei)

PINIA

ZIAR POLITIC COTIDIAN

ANUNCIURI
se primesc la toate
AGENȚIILE DE PUBLICITATE
și la
ADMINISTRAȚIA ZIARULUI
Iași. — Strada Lăpușneanu 37

Telefoane: Redacția 391, Administrația 394, Serviciul de noapte 367

Chestiunea grâului

Oare-cari greșeli comise de reprezentanții agricultorilor, prea guralivi, sau prea reclamagii, au adus riposte violente și din partea D-lui Sișești și din partea d-lui Argetoianu.

In situația actuală a întregei noastre organizațiuni de stat, în mijlocul atâtor nevoi, imposibil de satisfăcut, este evident că organele de coducere nu se pot gândi la noui sacrificii, pentru agricultori.

Aceștia trebuie să se ajute singuri.

Și acest ajutor nu și-l pot aduce de cât prin reorganizarea sindicatelor, pe baze pur profesionale. Un oficiu de vânzare a grâului trebue să se înființeze; dar nu de stat, care are destul de furcă cu funcționarii lui, din cari prea mulți s'au dovedit leneși și venali.

Sindicatele singure, reorganizate, pot să stabilească, în preciabil, pe bază de date sigure, statistica grâului. Datele pe care ni le putem procura de la stat *sunt false*. Niciodată nu s'au putut capata, de la serviciile competinte ale ministeriilor, statistici exacte. *Reprezentanții noștri la Geneva, au avut în totdeauna mari greutăți din această cauză.*

Sindicatetele pot însă cere de la producători date exacte, sub sancțiune de pedeapsă, și stabili exact cantitățile de grâu încă existente în țară. Dacă în adevăr s'ar dovedi că nu mai avem cantitatea necesară consumului interior, este evident că trebuie, *cât mai urgent*, să renunțăm la dumpingu pe care i-l facem prin prima la export.

Și dacă nu mai avem de cât cantitatea de grâu necesară consumului intern, ce e mai ușor de cât stabilirea unui preț minimal interior, prin înțelegerea agricultorilor? cu o singură condiție, și anume ca agricultorii să ție socoteală de conjecturile mondiale, de prețul din alte părți și să nu pretindă un preț ce poate părea de speculă; căci nu știm dacă prețul de 40.000 lei nu este exagerat, față de situația actuală.

După aceia, trebuie înființat, *cât mai urgent*, un oficiu de vânzare al grâului, pe lângă fiecare siadicat, în condițiuni de onestitate, care să excludă frauda; organizat astfel că, încetul cu încetul, și în mod proporțional fiecare proprietar să-și poată valorifica produsul muncei sale, profitând proporțional de eventuale conjecturi favorabile mondiale, care n'ar fi excluse.

Nu facem insultă agricultorilor, de a-i crede incapabili să înființeze o asemenea organizație.

Dar în prealabil, o repetăm, trebuie reorganizate sindicatele; trebuie ca din sindicate să facă parte *toți producătorii de grâu* și trebuie ca acei de la conducere să fie aleși pe bază de cunoștinți profesionale, și nu pentru eventuale intervenții cu trecere la centru. Agricultorii trebuie să se învețe să nu se bizuie de cât pe ei.

Și aceasta cât mai repede. (Cele spuse recent de Dl. Argetoianu relativ la rolul sindicatelor, sunt evident dureroase, dar adevărate).

Dacă nu, agricultorii se vor prăpădi, meritându-și soarta.

Teodor Badareu

IDEI ȘI FAPTE

Dansul aurului

Există o pacoste de o mie de ori mai dezolantă, decât furia forțelor oculte ale naturii. E dansul nebunesc al aurului, un dans ce a amețit mințile tuturor popoarelor. Pentru că toate se văd prinse, în corpore, în mrejele unei crize fără seamăn, căreia nimenea nu-i în stare să-i găsească un remediu, fie temporar numai.

In timp ce taifunul își mărginește sfera de acțiune distrugătoare pe o întindere oarecum restrânsă, în timp ce apele furioase se retrag a doua zi în albie, în timp ce focul poate fi lesne localizat — *furtuna financiară* odată deslănțuită, nu mai cunoaște nici o stavilă.

Deslănțuită în urmă cu vre-o două luni în Germania, ea se plimbă apoi prin tezaurele statelor mai mici, pentru ca să izbucnească azi, cu o putere însutită în Anglia, în acea Anglie, pe pe care toată lumea o considera drept citadela invincibilă a finanțelor.

Va avea și acest fapt repercusiuni incalculabile în viața tuturor popoarelor depe globul pământesc? Sau situația grea mai poate fi remediată? Iată niște întrebări dezolante, cărora nu li se poate da răspunsul categoric.

...Când focul, vântul, sau apa ne primejduiesc viața și avutul, devenim evlavioși și înălțăm rugile noastre fierbinți către Cel de Sus, implorând milă și iertare: — „Tu, Unul, o Doamne, ne pedepsești pentru faptele noastre urâte. Tu, Unul ne poți salva".

Dar, în fața unui prăpăd, *datorat exclusiv mâinilor omenești*, către cine se pot îndrepta, oare, rugile popoarelor desnădăjduite? Care e acel salvator, care ar mai putea aduce mântuirea mult așteptată?

I. L. BASARABEANU

IN PAG. 4-a

ULTIMA ORA

telegrafică și telefonică

Ostilitățile chino-japoneze

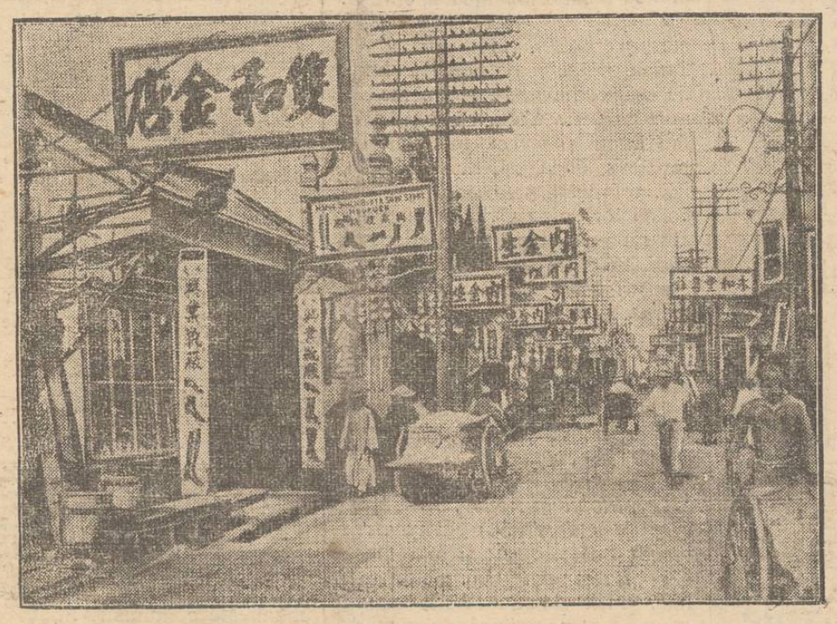

O vedere din orașul Mukden, care a fost atacat de trupele japoneze.

Precum am anunțat, între chineji și japoneji s'au produs ostilități violente. Dar a intervenit Liga Națiunilor și se speră că diferendul va fi aplanat. (Amănunte în pag. 4-a).

DIN TOATA LUMEA

Sinucidere din plictiseală - La Nottingham (Anglia) s'a împușcat cu un foc de revolver un anume Rudyard Mayor, în vrâstă de 39 ani. Acesta era bine situat și nimic nu putea provoca bănueala unui act disperat. Dealtfel lucrurile s'au lămurit într'un mod neașteptat de curios.

A doua zi procurorul a primit o scrisoare din partea defunctului, trimisă cu un ceas înainte de sinucidere. Scrisoarea avea următorul conținut;

„Am hotărât să-mi pun capăt zilelor, fiindcă în ultimul timp n'am mai găsit nicio plăcere în viață. Mereu aceleași femei, aceleași distracții, aceleași petreceri. Oamenii, cu toate progresele făcute, n'au putut adace lumii un farmec nou. Viața e o imensă plictiseală. Deceia zic tuturor la revedere".

Și ciudatul om s'a împușcat, deși era abea în miezul vieții și avea o bună situație financiară.

Unii caută petreceri și alții, o bucățică de pâine!.

*

Impozitele și copiii.—Precum se știe, în Italia există un sever impozit aplicat celibatarilor. Deaceia burlacii, vrând-nevrând, trebuie în cele din urmă să accepte căsătoria.

Dar ceva mai mult; spre a spori natalitatea, statul italian a redus considerabil impozitele pentru familiile cu mulți copii. Și aceste avantagii fiscale sunt atât de importante, încât italienii preferă să facă copii decât să plătească impozite.

Faptul acesta esta confirmat de statistica cea mai recentă, care arată că natalitatea în Italia a sporit într'adevăr, dar în schimb au scăzut mult încasările fiscului. Astăzi aproape nu există familie italiană, fără cel puțin un copil. Mussolini e probabil foarte mulțumit că poporul său se arată atât de „harnic".

Și deaceia a anunțat că și în anul 1932 se vor menține avantagiile fiscale pentru familiile cu mulți copii.

*

O rochie la două zile.— Acest record aparține vedetei Dolores del Rio. Cel puțin așa anunță gazetele din America, unde frumoasa actriță de cinema trece drept una din cele mai elegante femei.

Grija supremă a vedetei este moda. Dar Dolres del Rio nu se mulțumește numai să-și confecționeze tualete, ci vrea mereu să lanseze modele noui.

Astfel, a născocit câteva feluri de pijamale, costume de sport, halate de baie, rochii de bal, etc. Actrița dorește ca fiecare tualetă să aducă ceva nou și epatant.

E explicabil deci faptul că are o garderobă vastă. Ziarul „News" din Hollywood care relatează această chestiune, afirmă că vedeta, în cursul acestui an, și-a făcut aproape 150 tualete, ceiace revine la o rochie pentru două zile.

Jumătate din câștigul actriței, care se cifrează la o mie dolari pe săptămână (160.000), este cheltuit pentru mode. Faptul ar confirma că Dolores del Rio este femeie în cel mai veritabil înțeles al cuvântului!...

*

Omul cu 3000 logodnice.— La Paris a fost arestat un tânăr în vrâstă de 23 ani, anume George Kahane, care a comis o ingenioasă excrocherie.

El a comandat la un fotograf 3000 fotografii, care reprezintau o femeie încântător de frumoasă. Aceste poze le-a trimis în America, pe adresele celor mai bogați celibatari de peste ocean.

Fotografia era însoțită de o scrisoare, prin care excrocul arăta că poate mijloci căsătoria cu acea femeie frumoasă și de bună condiție socială, dacă ar primi cheltueli pentru spezele de corespondență. In modul acesta a trimis 3000 scrisori.

Femeia din fotografie era atât de fermecătoare, încât unii dintre americani s'au lăsat ispitiți de oferta în cauză și au trimis „micile cheltueli" solicitate. Dar la sfârșit înșelăciunea a fost descoperită și „omul cu 3000 logodnice" (cum e poreclit excrocul) se află azi în închisoare!...

Dirijorul Weingartner

căsătorit pentru a cincia oară

Celebrul dirijor Felix Weingartner, care a fost și în Romînia, unde a dirijat un concert și la Iași, a realizat un adevărat record matrimonial.

Ziarele germane anunță că Weingartner, deși în vrîstă de 68 ani, se căsătorește pentru a cincia oară, cu o elevă a sa dela conservatorul din Basel, d-ra Carmen Studer, în etate numai de 21 ani. In Octombre, dirijorul va conduce la Viena un mare concert, împreună cu tânăra lui soție.

Prima oară Weingartner a fost căsătorit cu sora compozitorului Reznicek; în a doua căsnicie, cu baroana Dreyfus din Frankfurt; în a treia, cu renumita cîntăreață vieneză Lucille Marcel și în a patra; cu actrița americană Betty Callsch. Acum bătrînul dirijor s'a însurat pentru a cincea oară și se afirmă că noua lui soție, deși atît de tînără, își iubește bărbatul cu o pasiune extraordinară.

O boală nouă

care se manifestă numai la femei

In revista medicală „Wiener Klinishen Wochenschrift", doctorul Ludwig v. Pop din Budapesta arată că a diagnosticat o nouă boală, care se manifestă numai la femei. Boala prezintă trei simptome mai caracteristice: amețeală, rigiditate și slăbire a extremităților. Pacientele simt dureri puternice în special la mîni.

Unii medicii cred că ar fi un fel de reumatism. Dar doctorul maghiar arată că e vorba de o boală nouă, cauzată de tulburări în ovar. Descoperitorul a dat maladiei numele de „Arthralgie endocrină".

El anunță că această boală se vindecă prin mecanoterapie (masaje, căldură, electricitate,...), ceiace aduce femeilor scăderea simptomelor dureroase și, treptat, dispariția bolii.

UN NOU ZBOR

IN STRATOSFERĂ

Uzinele Junkers din Germania au terminat balonul special construit pentru un nou zbor în stratosferă. Zborul va fi întreprins în cursul anului viitor și are scopul de a se depăși înălțimea de 16.000 metri, la care a ajuns profesorul belgian Picard. Aeronava va fi condusă de pilotul german Neuenhoven, un specialist al zborurilor la mare înălțime.

Balonul a fost construit după toate cerințile unui asemenea raid. Nacela, care cuprinde toate aparatele științifice necesare, are pereți dubli și posedă locuri pentru două persoane. Construcția ei este în întregime făcută din aluminium, iar balonul, de o imensă capacitate, va fi umplut cu helium. Se speră că această aeronavă va putea trece peste înălțimea de 20.000 metri.

NEBULOASA MONETARĂ

Politica engleză și sugestiile Germaniei

Nu posedăm elemente suficiente pentru a judeca repercusiunea depărtată a situației din Anglia. Există însă unele indicii foarte semnificative.

Anglia a suspendat etalonul aur. Și imediat Germania vine cu propuneri: 1) sau se face o nouă repartiție a aurului, 2) sau se adoptă un alt sistem de acoperire a valutelor.

Se înțelege că scopul acesta e urmărit mai de mult de Anglia. Iar astăzi se desemnează existenta unei înțelegeri prealabile cu Germania.

Și înțelegerea se accentuiază mai verosimil odată cu sugestiunile din cercuri oficiale londoneze, despre necesitatea revizuirii reparațiilor germane și a datoriilor generale de război (în loc de „revizuire" ceteşte „anulare").

Desigur, sub impulsul crizei în care se află, Anglia încearcă o politică îndrăzneață; joacă o carte mare.

Iar Germania are tot interesul s'o secondeze. Și conducătorii Reichului — după cât se spune — au pregătit un sistem de emisiune sprijinit pe creditul de stat. (Nu inflație propriu zisă, ci adecvarea volumului la necesitățile pieții, indiferent de acoperirea metalică).

E o luptă care pune în cumpănă actuala supremație financiară franceză și (americană).

Franța se agită febril, căutând o soluție. Dar este foarte important a ști ce va face America. Și deocamdată ea se menține într'o rezervă enigmatică. X.

COMEDIAN ȘI TRAGEDIAN

BULOV
IN „SAMSON ȘI DALILA"

Cu multiplele sale însușiri de artist comic și dramatic, și în acelaș timp de interpret compozitor,—*Bulov* a găsit pentru selectul său repertor, un câmp de vastă experiență actoricească în tragicomedia „*Samson și Dalila*" a dramaturgului scandinav *Sven Lange*.

Acest scriitor nordic a repurtat un mare succes artistic prin piesele sale: „Criminalul" „Camere tăcute", „Maria Grubbe" jucate în marile teatre din Apus. Tragicomedia sa „*Samson și Dalila*" l'a consacrat definitiv.

Numai titlul e biblic— căci acțiunea se petrece în zilele noastre, în casa poetului Peter Krumbak și a soției sale, artista dramatică Dagmar, care setoasă de avere și lux îl înșală cu un fabricant bogat și incult.

Asistăm pe lângă drama în sine la un teatru în teatru, căci în actul al doilea, scena reprezintă,.. repetiția generală a unui poem dramatic scris de poetul Krumbak.

Aicea publicul are prilejul de a vedea cum se repetă o piesă. Autorul danez perindă în fața noastră: actrițe, actori, regisori, sufleri, mașiniști, oameni care lucrează în scenă etc. Apoi: modul cum se repetă, intervențiile directorului teatrului, observațiile autorului, etc.

Este un minunat și impresionant tablou real din viața actoricească, în legătură cu ceea-ce numim „intriga" unei piese.

Tragicomedia se succedă între sarcasm și tragic, între râs și plâns, căci e o comedie tragică. Autorul filosofează prin verbul eroilor săi, asupra iubirei ideale și a sensualității, asupra fericirii sau tragediei casnice, asupra idealurilor în viață, asupra vulgului, artei, poeziei... Și toate într'un dialog spontan, natural și firesc; nimic silit, nimic artificial.

Bulov, în rolul poetului Krumbak, își explozează vigurosul său talent, magnetizând pe spectator. Inutil, credem, a mai vorbi de *Liuba Kadison* de d. *Kadison* și de ceilalți interpreți.

Eminentul cîrtic d. *Paul Zarifopol* a consacrat adevărate studii d-lui *Bulov* iar doctorul *Ygrec* într'o cronică recentă, afirmă că *Liuba Kadison* în această sguduitoare tragi-comedie egalează în talent pe Bulov. **C. Săteanu**

Indiscreții despre „Fata din Zlătăust"

noul roman al d-lui Ionel Teodoreanu

— De vorbă cu autorul —

Conversația de mai jos s'a desfășurat în livada profesorului Ibrăileanu, din fundătura Buzdugan. Acolo, în decorul unde astă vară a scris dela cinci dimineața până la șapte seara, d. Ionel Teodoreanu face corectura noului său roman: „*Fata din Zlataust*".

*

— Când apare? — întreb.

— La începutul lui Octombrie, — răspunde d. Teodoreanu. „Cartea Românească" a tipărit cele două volume ale romanului — circa 600 pagini — în mai puțin de o lună, lucrând fireşte cu o echipă de lucrători.

— Este adevărat că volumul este cerut la librăriile bucureștene înainte de apariție?

— Riguros exact.

— Fragmentele pe care le-ați publicat în „Adevărul Literar" au făcut oare-care vâlvă. Se spune că romanul ar avea accente de rechizitor împotriva corpului didactic. Este exact?

— Cu totul eronat. Volumul întâi, intitulat „*Scandalul*", se petrece într'un liceu de fete. Scandalul, fireşte, caşi focul, nu cruță nimic. Dar romanul meu nu-i un pamflet. E o dramă în plină desfășurare, în care oamenii se luptă cu oamenii, învingându-se unii pe alții, învinși rând pe rând cu toții de ceiace numim Destin.

— Și volumul al doilea?

— Acesta e intitulat „In Beilic".

— Beilic? In Turcia?

— Nu; la Iași. Beilic e numele unei mahalale ieșene.

— Ce-mi puteți spune despre subiectul romanului?

— Nu desvălui nimic. Eroinele sunt două fete tinere.

Asta implică dragoste. Mediul: mică burghezie și boeri moldoveni. Conflictul: ceva nou pentru literatura românească. Technica: fapte, necontenită acumulare de fapte- ceace dă romanului o desfășurare rapidă. Deși drama e de esență psicologică, nu fac nici'un fel de analiză, de introspecție; oamenii sunt prezentați lectorului prin comportările lor.

Deasemeni romanul are un minimum de descripție. Sunt două feluri de notificări epice: una mediată și alta imediată. Notificarea mediată implică interpunerea între dramă și lector, a sensibilității scriitorului: e notificarea proustiană. Notificarea imediată, presupune oarecum absența oricărui intermediar. Stilul în această ipostază este *explozia faptelor*, așa cum apare în opera lui Tolstoi.

Am scris această carte cu fapte.

— Ați lucrat mult la ea?

— Da și nu. Am scris-o într'o lună. Dar de data aceasta am *transcris* un roman care există în întregime în mintea mea. Crearea lui în minte, a durat vre-un an. Transcrierea concretă, cu creion și hârtie, a durat o lună.

— Ce credeți despre noul roman?

— Cred în el. Delia Enăchescu, Raluca Sănătescu, eroinele, sunt tinere, frumoase și coapte în suferință. Sper că vor urma drumul spre viață al celorlalte fete... literare ale scrisului meu.

— E adevărat că în acest roman analizați „fetele de astăzi"?

— Poate, întrucâtva. Dar fetele mele, mai ales una dintre ele, nu sunt moderne prin îmbrăcăminte, pieptănătură și alte semne exterioare,—ci prin anumite desagregări morale, print'un anumit zbucium.

Ce vrei? Iți vorbesc reticent, aproape în enigme, fiindcă mi-e imposibil să-ți desvăluesc subiectul romanului.

— O ultimă întrebare: de ce se numește „Fata din Zlătăust"?

— E o poreclă sinistră care învinge o realitate; o poreclă ca o putere de myth.

D. Teodoreanu, începuse să fie grăbit. Ne-am despărțit de ei, păstrând parcă regretul în suflet că n'am putut sta mai mult timp de vorbă, pentru... a afla mai multe despre „fetele de astăzi"..., din romanul d-sale: „*Fata din Zlătăust*".

C. VLAD

PUBLICAȚIE

Neprezentându-se în ziua de 15 Septembre a. c. numărul legal de licitație pentru unele furnituri, se aduce la cunoștință că în ziua de 30 Septembre a. c. ora 4 p. m. va avea loc în cancelaria școlii normale de conducătoare de Grădini de copii din Iași strada Carp No. 2, o a 2-a licitație cu oferte sigilate, depunere de acte și garanții, cerute de legea contabilității pentru următoarele furnituri: pâine, zarzavat, lapte, brânză și diverse (gaz, var, amestec, mături, vopsea, uleiu etc.)

Caetul de sarcini se poate vedea în fiecare zi în cancelaria școlii. Direcțiunea

---

Casa Centrală a Asigurărilor Sociale Corporațiile Meseriașilor Iași

PUBLICAȚIUNE

Se aduce la cunoștința celor interesați că pentru ocuparea postului de mecanic la localul Corporațiilor și Dispensar Medical din Iași, se va ține examen în localul acestei Corporații în ziua de 28 Sept. a. c. orele 10 a.m.

Condițiunele de admitere la acest examen se pot vedea la Corporația Meseriașilor din localitate str. I. C. Brătianu No. 165 în orele de serviciu.

Direcțiunea Generală

România
Corpul Portăreilor Tribunalului Iași
PUBLICAȚIUNE No. 373
Anul 1931 Luna Septemb. 16

Se publică spre cunoștința generală că conform adresei jud. ocol 1 Urb. Iași No. 48935 | 930 se va vinde prin licitație publică în ziua de 28 SEPTEMBRIE 1931 ora 10a.m. averea mobilă sequestrată cu procesul verbal No. 4310/930 de la debitorul V. Niculescu la pretenția Băncei Ialov avere compusă din: una bibliotecă, una garnitură de salon din lemn de stejar îmbracate cu pluș verde compusă din o canapea, două foteluri, șase scaune și 4 taburele.

Vânzarea se va face în Iași strada Negruzz No. 7 domiciliul debitorului pe bani gata și în asistența comisarului respectiv.

Șef Portărel, Indesciſrabil
Secretar, C. Busuioc

Tribunalul jud. Iași s. 3-a
Publicație de Vânzare No. 7504
din 18 Septem. 1931

Tribunalul Iași secția 3 prin jurnalul din 16 Septembrie 1931 a autorizat corpul portărelor trib. Iași să efectueze din nou, toate formele de vânzare prin licitație publică a imobilului situat în Iași str. Uzinei No. 23, proprietatea falitei soc. an. „Comerțul Forestier", fostă cu sediul în imobilul sus menționat, care conform raportului de expertiză aflat la dosar se constată că se compune dintr'un teren megieșit spre est cu proprietatea Gros Kaiserman pe lungimea de 95 metri spre nord cu școala de fete „Reuniunea Română" pe lungimea de 56.50 metri și proprietatea Manea pe 29 metri. spre vest cu proprietatea Vasile Scutaru pe lungimea de 45.50 metri și proprietatea M. Manea pe 2 metri. Pe acest teren ce servește depozitului de cherestea, se află la intrare, în stânga, o construcție din cărămidă, pe temelie de piatră acoperită cu tablă, cu 2 camere și antreu cu instalație electrică, toate în stare mediocră și servind de biurouri depozitului. In spate se află un paravan de scânduri, iar lângă casă o gheretă din scânduri, 5 pavilioane așezate pe furci de stejar acoperite cu scânduri, pentru adăpostit materiale, în stare proastă și un closet de zid. Terenul este îngrădit spre stradă cu gard de ștachete iar restul cu gard de scânduri. Expertul evaluează acest imobil la suma de 1.740.700 lei.

Se încunoștiințează că vânzarea și adjudecarea acestui imobil vor avea loc în pretoriul tribunalului Iași, secția 3 în ziua de 21 Octombrie 1931 ora 13, începânduse licitația publică dela suma de 300.000 lei fixată prin jurnalul acestui tribunal din 13 Mai 1931.

Dosar No. 44 | 1930
Președinte, s. v., M. Eșianu
Portărel, V. Stănescu

Incepând de

LUNI 28 Septembrie

se vor imprima în ziarul

OPINIA

Cupoanele de participare la marile

PREMII

în valoare de

150.000 lei

în numerar

oferite de Societatea

ASIGURAREA ROMANEASCA

Inspectoratul Iași

str. Lăpușneanu No. 40

Detașați dar zilnic cuponul începând de

LUNI

Expoziția de pictură a d-lui A. Panciu

Expoziția Panciu s'a deschis în sala Brașcu.

Pictorul Anton Panciu își desăvârșește maniera și personalitatea pe fiecare an, urcând scara tot mai stăpân pe el, tot mai conștient de ceia ce vrea să demonstreze și, din ce în ce, mai dezbărat de influențe, cu toate că nimeni nu i-a încurajat încă nici munca nici posibilitățile talentului. Tablourile lui Panciu, n'au de loc parfum exotic, din pricină că Panciu nu-și poate permite luxul de a-și căuta subiecte pe meleaguri străine... Vara, când pictorii iau trenul și pleacă la Balcic ori la Bicaz după inspirație, Panciu, ia... tramvaiul și pleacă spre Nicolina ori spre Ciric... Lui Panciu nu i-a dat mâna să plece în străinătate, să vadă tablouri de maeștri vechi și noi, așa că „maniera" lui nu-i de loc modernistă... Panciu are paleta simplă și sinceră, ca fetele de țară, tinere și proaspete, pe care le pictează...

Expoziția din anul acesta cuprinde numai uleiuri; *peisagii, capete* și *compoziții*. Insemn la întâmplare din peisagii:

9) *„Plopii în Apus"*, 35) *„Margine de pădure"* 54) *„Crâșma cea veche"* 32) *„Apus"* și mai ales: 43) *„La adăpat"* un tablou mai mic, însă de un colorit care-l pune pe Panciu, în rândul pictorilor ce știu să dee viață unui tablou, viață adevărată, nu carte postală ilustrată, nici stilizare de nevropat.

Dintre *portrete:*

45) *„Lipovean"* 8) *„Tristețe"* (...un moșneag cu lulea în gură, pe fața căruia se joacă soarele...) 24) *„Bucovinean"* 17) *„Zâmbind"* 14) *„Din azil"* 29) *„Blondina"* 27) *„Bătrâna"* etc etc.

Tablourile de *compoziție* au ca subiect de obicei idile la d. Panciu. 6) *„Glume"* 7) *„Prietenie"* 12) *„La fântână"* ori tipuri: 49) *„Țiganca cu danciul"* 41) *„La piață"* etc. etc.

Expoziția de anul acesta a domnului Panciu ne-a dovedit cu vîrf și îndesat progresele pe care le face. Îl felicităm din toată inima.

Alexandru Pogonat

Dinți frumoși și sănătoși

Un mijloc de întreținere a dinților, curat și anodin, care conservă dantura, intră în toate despărțiturile, îndepărtează piatra de pe dinți, curăță și împrospătează gura, lăsând dinții albi, strălucitori.

ERASMIC SAVON DENTIFRICE

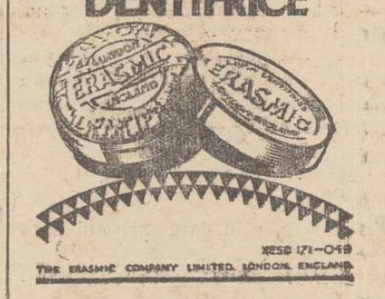

Reprezentanța generală pentru România
„Parfumeria Elitei" Engros
București IV, str. Labirint No. 54

TEATRUL NAȚIONAL
Vineri 25 Septembrie 1931
Premiera Comediei
Import--Export
Succesoarea comediei
Pottasch & Perlmutter

INSTITUTUL DE Radiologie și Electrotherapie
DR. N. DABIJA
Asistent Universitar
Medic radiolog al Clinicei Medicale
Boli interne și Radiologie
Diagnostic și tratament cu
RAZE X
Radioscopie, radiografie, radiotherapie superficială și profundă
Electrotherapie: diathermie, ultraviolete, băi de lumină, galvanizare etc.
Consult. 8—10 și 5—8
Iași—Strada Sft. Atanase 4

O FATĂ DIN CHIȘINĂU

SECRETARA PREȘEDITELUI TURCIEI

ROMANUL INTERESANT AL EROINEI

In urmă cu câteva săptămâni a murit la Chișinău un anume Meilih Roitman, lăsându-și în cea mai neagră mizerie bătrâna nevastă, Roza. N'a trecut însă nici o lună și iată că un nepot al femeii, care locuește în București, e chemat la consulatul otoman din capitală. Acolo, omul află că mătușa sa e căutată de prima secretară a lui Kemal Pașa, președintele Turciei. Bătrâna fu repede adusă în capitală, unde consimți cu drag să plece în Turcia, întrucât se lămuri că *secretara e unica ei fiică*, dispărută acum 16 ani, anume Mira,

*

După ce terminase liceul, tânăra Mira plecase în 1915 la Kiev, spre a urma cursurile universitare.

Acolo ea făcuse cunoștința unui oarecare Ibraim Alkan, student și el. Când a început războiul mondial, Ibraim a plecat în Turcia, luând-o și pe Mira.

La Constantinopol însă, Ibraim începu să-și persecute nevasta.

Mira deveni dansatoare într'un bar turcesc. Văzând însă că viața devine imposibilă, a hotărât să-și curme viața.

Dar într'o seară fu invitată la masa unui ofițer, căruia îi povesti tot martirajul. Mare-i fu mirarea sărmanei femei, când ofițerul îi spuse:

—„Dacă vrei să fi soția mea, urmează-mă chiar acum! Te iubesc mai de mult".

Ofițerul era Ismet Pașa, cel mai de seamă colaborator al lui Kemal.

Ismet se dovedi un soț ideal. O iubea mult. Văzând că nevasta-i e o femeie cultă, o recomandase lui Kemal. Astfel, Mira a luat parte activă în opera de desrobire a femeii otomane. Toate legiuirile moderne, privitoare la femei, sunt înspirate de ea.

Fata din Chișinău, astăzi nevasta lui Ismet Pașa, se bucură în prezent de cea mai mare popularitate în Turcia.

Ce se petrece în Basarabia

Intre Orhei și Rezina a fost arestat un tânăr cu un pachet de manifeste comuniste. Fiind cercetat la Orhei, el a declarat de la cine a primit pachetul. In legătură cu declarațiile celui arestat, poliția a operat câteva arestări la Chișinău, Rezina și Orhei. Numele comunistului este Motel Goldenfeld.

— La Cetatea Albă au sosit din București doi ingineri, pentru a organiza un post radiofonic de recepție și de emitere. Acesta va fi primul post de transmisiune din Basarabia.

— Astăzi s'a deschis expoziția Basarabiei. Din București a sosit președintele Uniunei camerilor de comerț care a condus personal lucrările pentru organizarea secției industriale.

— In legătură cu neregulile dela Uniunea funcționarilor primăriei municipiului Chișinău, astăzi s'a prezentat la primărie d. prim-procuror Gobjila, care a început verificarea registrelor Uniunii.

— La 1 Octombrie se inaugurează linia aeriană București—Chișinău. In acest scop d. Vlădicescu, comandantul aeroportului Chișinău, a plecat la București pentru aranjarea ultimelor formalități.

— In legătură cu descoperirea falșificărilor de timbre pentru pâine, poliția din Chișinău a operat 10 arestări printre brutarii care au cumpărat mărci false, cu reducere de 50 la sută. *Is. Sch.*

Pentru 5 lei!

Flăcăul Vasile Pundrea din satul Prisacani (Iași), după ce a cinstit într'o cârciumă, a cerut conmeseanului său Anton Maicu o datorie veche de 5 lei.

Maicu nerecunoscând datoria, flăcăii s'au luat la ceartă. La un moment dat, Maicu a scos un cuțit, aplicând câteva lovituri lui Vasile Pundrea. Victima a fost transportată la spital.

Spectacolele zilei

Unde mergem astăzi?..

23 Septembrie

Teatrul Național. — Reîache.

Teatrul Pomul Verde. — Relâche.

Teatrul Cinema Sidoli. — *Ad musai,* film evreesc cu Ana Apel și Mark Sweid; al doilea film: *Romanța iubirii* cu Raquel Torres, Garry Cooper și Mirna Loy.

Cinema Trianon — *Răsfățatul femeilor* cu *Emil Janings* și *Olga Tchekowa.* Al doilea film: *Călărețul misterios* cu Jack Holt. Jurnol sonor Paramount.

Seara: *Spectacolele Bulow. Chibițul* de Robinson.

Cinema Elysée. — *Hoața* cu *Corinne Griffith* Al doilea film: *Mon Homme* cu Fannie Brice.

Cinema Ghelțer — *Potopul* cu Dolores Costelos și George O'Brien, Al doilea film: *Nathan și Cohn frizeri aviatori* cu *Charlie, Sid* și *Murray Chaplin.* Complectări: *Big-Boy* și *Jazz-Boy.*

Uzina de Electricitate.—Reprezentațiile *Circului Royal.* Mare parc zoologic.

Berăria Luther (Piața Unirei) Renumitul Jaz Vermont. Bufet copios cu cele mai delicioase mâncăruri calde și reci. Supeuri speciale: Bere și vinuri din pivnițele *Luther".* Seara dancing în ritmul jazului „Vermont".

Situația leului deplin asigurată

Banca Națională a României a dat un comunicat, în care arată că:

a) acoperirea aur efectiv în întregime liber este de 31.66 la sută (monete și lingouri) în loc de 25 la sută cât cere legea monetară;

b) Iar acoperirea totală aur și devize aur este superioară limitei legale de 35 la sută, fără ca în această acoperire să fie socotit stocul de lire engleze.

Din cifrele de mai sus rezultă că evenimentele de până acum din străinătate nu pot avea influență asupra situațiunii Băncii noastre naționale.

Mare concurs de tennis

După cum s'a anunțat într'un număr anterior, Asoc. sportivă „Tennis-Club"-Iași organizează în zilele de 26 și 27 Sept. pe terenurile „Strandului Iașilor", *un concurs interregional de tennis,* între jucătorii membri ai societăților afiliate F. S. R. T. Concursul regional între jucătorii ieșeni se amână pentru zilele de 2, 3 și 4 Oct. a. c.

La acest concurs interregional vor participa câte-va din cele mai bune „rachete" ale țării, d-rii: *General Iacobici, București (Președintele F. S. R. T) G. Ifetescu* (T. C. R. București) apoi d-nii *Dimitriuc, Gaster, Fleminger* (primii 3 jucători din *Cernăuți,* precum și alți excelenți jucători din București și Cernăuți, care au participat cu toții la campionatele României de Tennis la București în zilele de 17—20 Sept. 1931, obținând frumoase rezultate.

Din Iași vor lua parte cei mai buni tennismeni, d-nii Plăcinteanu, Dieszmacek, Nedelski, N. Racovițză, W. Finkelstein, Căp. G. Ghica, etc.

In vederea acestui mare eveniment sportiv, *primul în acest gen la Iași,* activul și energicul președinte al „Strandului Iașilor", Dl. Osvald Racoviță, cu largul spirit sportiv care-l caracterizează, a pus la dispoziția „Tennis-Club"-ului și celălalt teren de tennis, concursul putând astfel să se desfășoare pe ambele terenuri.

Facem un călduros apel publicului ieșean rugându-l să ne dea concursul său moral, participând în număr cât mai mare la această manifestație sportivă și—repetăm—unica până acum la Iași, organizată de un club *care deși nu și-a serbat încă un an de existență,* nu se dă totuși înlături dela nici un sacrificiu când e vorba de propășirea tennisului—sport alb—singurul sport care-și are Olympiada sa proprie: faimoasa Cupă Davis.

Tennis-Club Iași

INFORMAȚIUNI

x Ministerul de finanțe a cerut tuturor departamentelor și serviciilor de stat, tablouri asupra situației funcționarilor. Aceste tablouri vor servi la aplicarea curbei pe salarii, începând dela 1 Ianuar 1932, când se vor lua în considerațiune greutățile familiare ale slujbașilor publici.

x *Ministerul instrucțiunii, având în vedere împrejurările grele de astăzi, a hotărât ca în anul acesta portul uniformelor școlare să nu fie obligator. Elevii vor trebui să poarte numai pe mâneca hainelor numele școlii și numărul matricolar.*

x Mj S. Regele împreună cu voevodul Mihai, vor sosi Sâmbătă în București, pentru a participa la serbarea regimentului de gardă „Mihai Viteazul".

x D. dr. Cădere, delegat din partea casei Muncii c. f. r., a vizitat ieri mai multe imobile, în care s'ar putea instala provizor un spital pentru ceferiști. D-sa va înainta Sâmbătă raportul asupra acestei chestiuni.

x D dr. C, Tănăsescu, director general în ministerul sănătății, a confirmat faptul că la 1 Octombrie vor începe revizuirile numirilor făcute la acest minister în ultimii ani.

x *Societatea Pensionarilor Publici* Iași, aduce la cunoștiința tuturor membrilor înscriși, că în ziua de 27 Sept. a. c. orele 3 p. m. să ia parte la adunarea generală extra-ordinară care se va ține la sediul societății; având de discutat mai multe chestiuni la ordinea zilei.

x In fața Curții de apel, prezidată de d. prim-președinte Gorgos, a venit ieri spre judecare apelul făcut de Banca „Dacia", contra respingerii cererii de concordat și contra declarării în faliment.

Procesul s'a amânat din cauza procedurii, fixându-se noul termen la 18 Octombrie.

x In arestul tribunalului Vaslui se află deținut comerciantul de manufactură Leon Kiva din Vaslui. El este acuzat de bancrută frauduloasă.

Implinindu-se o lună dela confirmarea mandatului de arestare, mandatul a venit din nou spre confirmare. Și fiind reconfirmat comerciantul a făcut apel la camera de punere sub acuzare de pe lângă Curtea de apel Iași.

x Duminică 27 Sept. ora 3 p. m. are loc procesul literar al operei „Cazul Maurizius" de Iacob Wasserman, organizat de cercul Cultural „Umanitatea". Juriul va fi compus din d-nii avocați Alfons Herovanu, Nelu Ionescu, Kiva Ornștein Neuman Iosef și B. Cheipner.

x Doctorul **BRENER** *specialist mamoș,* boli de femei, consultații de la 2 până la 4 p. m.

x *Curtea cu Juri,* seziunea de toamnă, își deschide ședințele la 1 Octombrie.

Această seziune va fi bogată în procese senzaționale.

Primul proces este al excrocului Zigu Leibovici, fost preot catolic, condamnat în lipsă la 10 ani recluziune, pentru jefuirea casierului Băncii de industrie și comerț. Mai sunt 4 procese de dare de foc, un paricid, pruncucideri, crime pasionale etc.

x Locuitorul Alexandru Andrei din Cetățuia, a reclamat Parchetului că primind în gazdă pe frații Cojocariu din Galați, aceștia l-au jefuit, dispărând cu tot ce era mai de preț în casă. S'a ordonat o anchetă.

x JUDICIARE.— Judecătoria orașului II urban a condamnat ieri următorii inculpați:

Al. Lupu din str. Melodiei la 1000 lei amendă pentru uliraj; M. Draghi, chelner la „Coroana" pentru distrugere; la 5 zile închisoare; Isac Levitz, la 2000 lei pentru insulte; C. Brătuleanu din str. Trancu, pentru loviri, la 500 lei amendă, și Olga Simion din Larga-Iași, la 5 zile închisoare pentru furt.

— Procesul inculpaților Dumbăveanu, Tutunaru și Maricovici, acuzați de a fi provocat incidentele dela cinema „Trianon" cu ocazia conferinței lui Panait Istrate, a fost amânat pentru 28 Noembrie deoarece procedura nu era complectă.

x **Hornăritul** — Delegația permanentă a municipiului, în ședința de aseară, s'a ocupat de problema concesionării hornăritului. S'a examinat și modificat un proect de concesiune, și s'a hotărât ca chestiunea să fie adusă în discuția Consiliului municipal. Consiliul e convocat pentru mâne, Joi.

x **Paricid.**—Parchetul de Vaslui cercetează un fioros paricid.

Gospodarul I. I. Vrânceanu din Pungești-Vaslui era în ceartă cu tatăl său Ion N. Vrânceanu, pentru niște pământ.

Zilele trecute, întâlnindu-se amândoi pe același teren și luându-se din nou la ceartă, fiul a scos un revolver și a tras 4 focuri asupra tatălui, care a căzut mort pe loc.

După săvârșirea faptei, criminalul s'a predat singur jandarmilor. Parchetul l-a deferit instrucției, iar Tribunalul i-a confirmat mandatul de arestare.

x Intăritor și reconstituant pentru convalescenți și persoane slabe și anemice este **Vinul Tonic Werner** pe bază de Cola, Coca, Quinquina și Glicerofosfate.

Depozit: Farmacia Werner, Iași Piața Unirei. 14

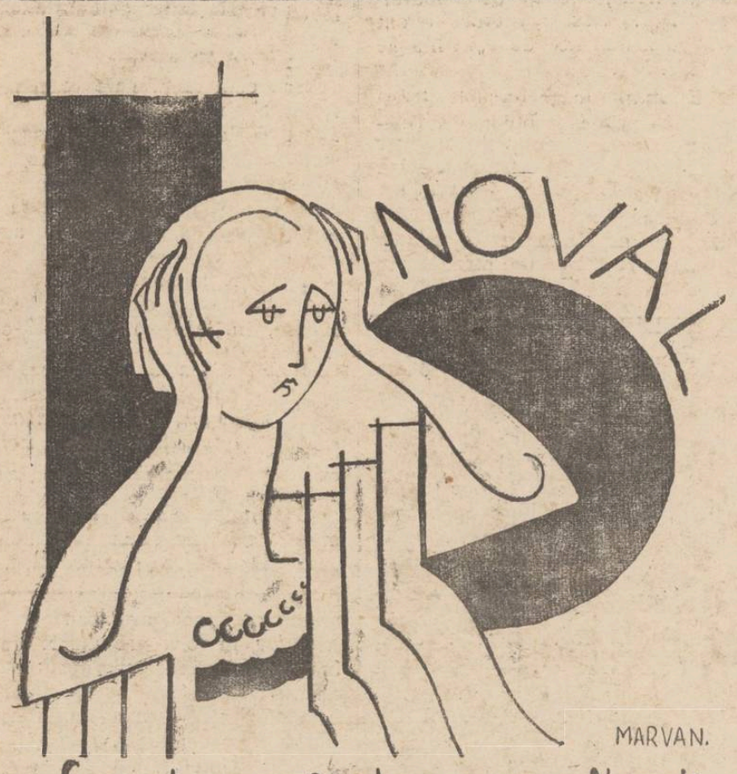

La dureri de cap, răceli Junghiuri, gripă, gutural LUAȚI NOVAL

Copii vagabonzi pe străzile Iaşului

se dedau la furturi şi viciu

Descoperiri uimitoare — Arestarea unor hoţi precoci — Spirite rele şi cinice — Măsurile poliţiei

In ultimul timp, s'au produs numeroase furturi in iaţa Sf. Spiridon şi Hală.

Dispăreau de pe tarabe şi din faţa prăvăliilor, ghete, haine, căciuli etc. Păgubaşii relatau că înainte de a se comite furtul au văzut doi băieţaşi, piperniciţi, unul blond şi altul brun.

Ieri s'a comis un nou furt de către aceşti copii. Din faţa prăvăliei lui Oişie Bercovici din str. Anastasie Panu No. 36, ei au furat o pereche de ghete.

Cazul fiind reclamat poliţiei, d. comisar Bantaş şeful circumscripţiei a patra, a dispus urmărirea celor doi hoţi precoci.

„Un chil de vin"

La cârciuma „Plevna" din str. Sf. Lazăr se afla ieri un agent poliţienesc.

La un moment dat el a văzut intrând doi băieţaşi, desculţi şi jerpeliţi.

Ei s'au aşezat la o masă şi unul a comandat:

— Un chil de vin.

Băieţii au băut vinul şi apoi au comandat din nou:

— Incă un chil de vin.

Faptul că doi copii stau în crâşmă, beau, şi au parale, a părut foarte suspect.

Intrebând chelnerul, acesta i-a spus că cei doi copii vin foarte des la crâşmă, se îmbată şi cheltuesc o mulţime de parale.

Arestarea borfaşilor precoci

Cei doi băeţi au fost imediat arestaţi şi transportaţi la comisia patra unde d. comisar Bantaş a început cercetări:

— De unde aveţi parale pentru băut?

— Ne dă tata

Intre timp a fost chemat d. Bercovici şi alţi reclamanţi care au recunoscut pe cei doi copii ca autori ai furturilor comise.

Copiii au negat faptele ce li se impută. Luaţi însă din scurt, au sfârşit prin a mărturisi tot ce au făptuit. Depozitul de obiecte furate îl aveau într'o hrubă din dosul cârciumei Plevna.

Insoţit de d. comisar-ajutor Lupaşcu, cei doi hoţi s'au dus la cârciumă şi din hrubă s'au scos toate obiectele furate.

Copiii vagabonzi de pe maidanurile Iaşului

Micii răufăcători sunt foarte cinici. Ei povestesc totul cu sânge rece.

— Mă numesc Ştefan Cristea, sunt de 14 ani şi locuiesc în Mahalaua Adunaţi No. 5. Am fugit dela şcoală şi dela meserie şi am început să vagabondez cu mulţi băeţi de vrâsta mea şi chiar mai mici. Intre aceştia am cunoscut şi pe tovarăşul meu Nedev Constantin, de 12 ani din str. Malu No. 19. Ziua colindam străzile şi pieţele din oraş şi ciordeam ce puteam. Umblam mai ales prin locuri virane şi unde vedeam vreun beţiv adormit, îl scotoceam prin buzunare.

Când nu făceam nici o ispravă şi eram flămânzi, umblam prin hală şi mâncam resturile de fructe putrede, sau harbujii stricaţi pe care negustorii îi aruncă în stradă. Serile le petrecem adeseaori în hrube sau pe locuri virane împreună cu toţi băieţii vagabonzi; jucam în bani şi punem la cale lucruri...pentru atunci când vom fi mari.

Jalea unor părinţi

La poliţie au fost aduşi şi părinţi celor doi doi copii. Oameni de treabă şi muncitori cinstiţi.

— E un copil rău, a spus părintele îndurerat. Am făcut tot ce-am putut ca să-l aduc pe calea cea bună, dar zădarnic. Nici binele şi nici răul n'a ajutat. Faceţi ce voiţi cu dânsul. M'a făcut de ruşine. Nu mai e copilul meu.

Stârpirea vagabonzilor

Inştiinţat de acest fapt, d. chestor Teodoru a luat măsuri pentru stârpirea vagabondajului.

Copiii vagabonzi vor fi arestaţi şi trimişi la colonii de muncă şi case de corecţie.

Agenţi speciali au fost plasaţi în diferite puncte din oraş, spre a trimite la poliţie orice copil suspect.

M. Săveneanu

Rezultatul tragerei clasei a cincea

a Loteriei Soc. Salvarea-Cluj

Lei 250.000; No. 993.
„ *25 000;* No. 49935, 72206.
„ *10.000;* No. 5837, 17522, 96747, 101477, 126084.
Lei 2.500; No. 407, 2200, 13381, 20043, 81395, 103004, 117749, 127936, 140306, 149343.
Lei 500; No. 378, 522, 697, 961, 2769, 3050, 3608, 4107, 5047, 5300, 5362, 5410, 6209, 8021, 8376, 9080, 9768, 15927, 20842, 20906, 30049, 30051, 30400, 39025, 39512, 40192, 46047, 47444, 59479, 60020, 60034, 62583, 70074, 78033, 79030, 87279, 87465, 89061, 89950, 97640, 98001, 98094, 98651, 100060, 113586, 120074, 120478, 140677, 140697, 146265.
Lei 300: No. 209, 261, 268, 623, 741, 786, 839, 1306, 1732, 2241, 2285, 3002, 4057, 4691, 4770, 5068, 6000, 6077, 7024, 7052, 8093, 8517, 8950, 10663, 10981, 12850, 17002, 19675, 22862, 23007, 23698, 24002, 25477, 29182, 30004, 30085, 40107, 40437, 40703, 46442, 50066, 50497, 50569, 50764, 52871, 53846, 54641, 58913, 59071, 60062, 60089, 62803, 62979, 63100, 63141, 65596, 67456, 70428, 70501, 70505, 70596, 80452, 80913, 84314, 84620, 84874, 87060, 89332, 95500, 97059, 97783, 89022, 100152, 104514, 108063, 110493, 115280, 118509, 119201, 120000, 123686, 128238, 130364, 130562, 130794, 132505, 133033, 133133, 134571, 135544, 137425, 140046, 140207, 140351, 140611, 140876, 142088, 144236, 148452.

x *Crema Khasya* face să dispară ridurile (sbârciturile) feţei. Depozit: Farmacia Pollak str. Ştefan cel Mare.

ROSICA WASSERMAN
EMIL GRÜNBERG
logodiţi

Bârlad Iaşi

In locul oricărei alte înştiinţări.

x Astă seară are loc Consiliul de higienă al oraşului. Fiind a doua convocare, şedinţa se va ţine cu orce număr de membri.

AZI LA CINEMA GHELTZER de la ora 2 incontinu

POTOPUL acţiunea Biblică şi cea modernă

cu DOLORES COSTELO şi George D'Obrien

Nathan şi Cohn FRIZERI AVIATORI cu Sid Chaplin

O AVENTURA MISTERIOASA cu BIG-BOY şi JAZ-BOY cântat pe Banjou

AVENTURILE ŞI EXCROCHERIILE

unui băeat ieşan, în străinătate

Astăzi dimineaţă, a fost adus la legiunea de jandarmi din localitate un tânăr anume Jak Mincovici, în etate de 18 ani, originar din Iaşi.

Tânărul este îmbrăcat în zdrenţe iar faţa plină de zbârcitori trădează o viaţă de mizerie.

La interogatoriu, acesta a făcut câteva interesante mărturisiri.

In urmă cu opt ani, Jak rămăsese fără părinţi.

O rudă a mamei vroia să-l crească până la majorat. El a refuzat însă şi luându-se cu mai mulţi vagabonzi, a început să colinde oraşul.

Intr'o zi, tovarăşii lui au fost arestaţi, iar el a reuşit să scape din mâinile poliţiei.

3 luni pe jos

Din Iaşi, a pornit-o pe jos spre Bucureşti.

Şi a mers bietul băiat 3 săptămâni în şir, până ce a ajuns în Capitală. Aici a dormit 8 zile pe un maidan, hrănindu-se doar cu câteva bucăţi de pâine uscată.

După ce s'a odihnit, Jak a început să colinde Bucureştiul, dar a văzut că nu-şi poate găsi un rost. A pornit din nou pe jos şi a trecut graniţa în străinătate.

In Cehoslovacia a stat un an, lucrând la o fabrică de stofe.

După ce şi-a strâns puţini bani a pornit să colinde lumea. A trecut prin Franţa, Italia, Germania etc.

In vâltoarea Parisului

Dar s'a convins tânărul, după ce a colindat Europa câţiva ani, că la Paris viaţa e mai frumoasă. In vâltoarea marei Metropole, Jak care avea etatea de 17 ani, a început să-şi caute de lucru. Timp de un an, a lucrat la o mare construcţie subterană, ca salahor. Dar în urmă a fost concediat de antrepenorul, care era şi el român.

Pentru a se răzbuna, a pătruns într'o noapte în casa antrepenorului şi împreună cu mai mulţi indivizi, i-a devalizat locuinţa. Apoi, Jack Mincovici a format o bandă, săvârşind multe excrocherii.

La expoziţia colonială

In ultimul timp, banda a început să dea lovituri la expoziţia colonială, făcând victime în special printre români.

Deşi toţi erau minori, lucrau totuşi cu o ingeniozitate de excroci internaţionali.

Acu câteva săptămâni, Jak Mincovici a fost arestat de poliţia parisiană şi expediat în ţară.

Dela Bucureşti, tânărul aventurier a fost trimis legiunei de jandarmi Iaşi, care îl va înainta parchetului.

Rep.

INFORMAŢIUNI

x *O distinsă personalitate din localitate, în măsură de a cunoaşte situaţia, a afirmat că retragerea din guvern a d-lui profesor dr. Cantacuzino este o chestie de zile. Retragerea n'ar fi provocată de vreo supărare a d-lui dr Cantacuzino, ci din pricina greutăţilor budgetare care nu-i permit să-şi îndeplinească programul.*

x Primăria a dat o ordonanţă prin care opreşte vitele să pască în aleele dela Copou.

Vitele găsite vor fi trimise la Ocolul Comunal, iar proprietarii lor vor fi obligaţi la grele ameuzi.

x **Avem şi republicani!** — *Nu-i vorba de d. Romulus Boilă; d-sa e numai autonomist...*

Republicanul român e d. avocat Hieronim Popa dela Tulcea.

D. Popa a făcut să apară un ziar intitulat „Prezentul", în care susţine necesitatea ca România să devie republică cooperatistă.

x **Teatrul Naţional.** — Vineri 25 crt. se prezintă la Teatrul Naţional,—pentru prima oară în ţară — comedia: *„Import-Export"* de Kurt Bois şi M. Hønsen. Piesa a ţinut afişul la „Komödie, teatrul lui Reinhardt din Berlin, timp de aproape cinci luni;—iar astăzi se reprezintă la „Kammeerspiele" din Viena.

Spectacolul se oferă într'o fastuoasă montare de decor şi costum, cu o distribuţie bine aleasă, în fruntea căreia stă excelentul comic Mil. Gheorghiu.

x La cimitirul israelit a avut loc Duminecă dimineaţă punerea pietrei funerare la mormântul meseriaşului Moise Solomonovici. Solemnitatea s'a făcut în prezenţa unui mare număr de meseriaşi şi prieteni ai defunctului.

După-ce s'a oficiat o slujbă religioasă, au luat cuvântul d-nii Şmil Herş, tinichigiu, membru al comunităţii evreilor şi S. Waldman, fost preşedinte al soc. „Iubirea de oameni".

x **Laboratorul de Analize chimice şi Microscopice Dr. Rătianu** autorizat de Ministerul Sănătăţei Publice, **execută analize** complecte de urini, spute, secreţiuni etc. precum şi or ce analize ce interesează Industria, Comerţul şi Higiena alimentară.—Iaşi Cuza-Vodă 48.

x Inspectorul de siguranţă Stratilescu, însoţit de răufăcătorii Jean Vasiliu şi Mayer Herşcovici, s'au transportat până la Hârlău, unde într'un anumit loc pe malul Bahluiului, au desgropat o oală de lut care conţinea timbre în valoare de 57 mii lei, furate din Hârlău.

x Parchetul local a făcut ieri apel contra infirmării mandatelor de arestare a conducătorilor cercuiul „Lumina" din Tg. Frumos d-nii av. Bercovici, Lozneanu şi Leibovici.

x O magazie a Secţiei pompieri din Botoşani a fost jefuită de 5000 lei şi diferite haine.

S'a constatat că hoţul este soldatul Dot Costache, care a fost deferit instrucţiei.

x In spitalul militar se află internat soldatul Spânu Ion din Reg. 18 Inf. Fiind de gardă la depozitul de muniţii Socola, el a găsit pe jos un focos de granată care a explodat, rănindu-l în abdomen şi rupându-i două degete.

x La Botoşani veritabila şi admirabila **„Cremă de Lăcrămioare"** se găseşte de vânzare **numai** la Parfumeria *I. Bojet*, **singurul** reprezentant autorizat. falsificatorii vor răspunde înaintea justiţiei.

x *Bacalaureatul.*— La comisiunea No. 37 dela liceul de fete „Oltea Doamna", rezultatul probelor scrise se va da Joi seara la orele 8; iar Vineri dimineaţa va începe examenul oral.

Examinarea se va începe cu candidatele din provincie.

x D. prefect Ion Axinte a plecat în inspecţie în judeţ, unde va rămânea până mâine dimineaţa.

x *Şcolare.*— Ministerul instrucţiunei a aprobat înfiinţarea clasei I-a extra-bugetare la gimnaziul „Alexandru cel Bun", deoarece numărul elevilor a trecut de 40.

x Petele, coşurile, pistruii şi sbârciturile, dispar uşor întrebuinţând **Crema de lăcrămioare.**

Azi LA SIDOLI

Romanţa Iubirei

Celebrul film de Jame Kruze—o romanţă de dragoste pătimaşă din posesiunile spaniole din America de Sud—eroii sunt L. Stone, G. Cooper etc. complect colorat

Al doilea film

AD MUSAI

prima realizare sonoră, cântată şi vorbită Idiş cu ansamblul trupei din Wilna.

Atelier practic

de croitorie şi lingerie se deschide pe lângă cursul complimentar dela Şcoala de fete No. 3 „P. Poni", str. Păcurari.

Se primesc comenzi cu preţ modest.

Oricine doreşte a învăţa aceste meserii e primit a lucra în atelier, ce se deschide la 1 Octombrie crt. Informaţiuni la cancelaria şcoalei.

DIRECŢIUNEA

APA MINERALA NATURALĂ FRANCEZĂ

Vichy Celestins

Gută — Diabet — Artritism

ELIMINĂ ACIDUL URIC

Când afară este rece şi umed

luaţi **Panflavin-Pastile**

care vă feresc de răceală şi infecţiune.

Crema Mony este cea mai fină marca pentru înfrumuseţarea feţe
Crema Mony este secretul Doamnelor frumoase
Crema Mony este preparată din substanţe inalterabile şi nevătămătoare.
Crema Mony întinereşte pielea dându-i un aspect proaspăt şi catifela
Crema Mony se întrebuinţează cu mare succes contra pistruilor, petelor de ficat, sarcini, bubuliţe, coşuri, erupţiuni şi crăpături ale pielei şi a buzelor provenite din vânt sau orice cauze; asigură în scurt timp efectul dorit.

Depozit general: Farmacia Curţei Regale FRAŢII Dr. KONYA

„OLLA" GUM..?

De ce?

De ce oare, dece oare „OLLA" are căutare? Lucru nu e de mirare Căci efectul lui e mare.

S'a rezolvat marea problemă

a îmbrăcămintei pentru iarnă, prin bogatul şi variatu transport de manufactură primit de vechiul

MAGAZIN

BARASCH

din strada I. C. Brătianu

Preţurile sunt accesibile până şi celor mai modeste pungi.

Carnet poliţienesc

AGRESIUNI

Locuitorul Lupu Gh. din calea Călăţei No. 4, s'a plâns poliţiei asupra următorului fapt:

Astă noapte, când se pregătea să se culce, a auzit pe cineva strigându-l. Ieşind în curte, a fost întâmpinat de indivizii Gh. Bordea şi Munteanu Ion, fără domiciliu. După câteva vorbe schimbate, cei doi indivizi au sărit asupra lui şi l-au maltratat. La ţipetele victimei, au sărit vecinii, iar agresorii au dispărut.

*

Alte agresiuni. — Locuitorul Leiter A. Sofiei din str. Tunari No. 6, a fost bătut astă noapte de chiriaşii săi Tănase şi Macovei.

— Intre locuitorii Furtună Constantin de la Şcoala de arte şi Perju Vasile din str. Banu No. 4, a izbucnit o ceartă, care a degenerat în bătae. In timpul luptei, Furtună ar fi pierdut 1000 lei. Perju a fost dus la poliţie.

Furt.— In cursul nopţii, hoţi necunoscuţi au pătruns în locuinţa d-lui C. Munteanu din str. Luterană No. 1 şi au furat obiecte casnice, haine şi găini.

Diverse.— Au fost duşi la poliţie: Irina Brânzei din str. Marta No. 2 pentru scandal; Ruxanda Filip din Hală, Maria Păduraru şi Victoria Mătase prostituate fără domiciliu, găsite suspecte. Rep.

Gluma zilei

Logica unui mucalit!

Banul Angliei cam mort e;
Leul fiind valută forte,
Deaceia, domnii mei,
Cumpăraţi acuma lei!..

i. b.

Banda de jefuitori

ai depozitelor Regiei

Am relatat la timp arestarea făptuitorilor furturilor de la depozitele C. A. M. din Hârlău, Tg. Frumos, etc. Ei sunt: Ion Vasiliu, Strul Veisman fost debitant în str. Cuza Vodă şi Unterman.

Arestările s'au făcut de către d-nii insp. de siguranţă Stratilescu şi Vasile Botez şeful poliţiei Tg. Frumos.

In cursul dimineţii s'a produs o nouă arestare. E vorba de Gherşin Buium din str. Armenimei. Acesta a fost indicat de Vasiliu că face parte din bandă.

In acelaş timp el mai este acuzat a fi autorul furtului comis la d. Simon Goldştein din Mahalaua Armenimei No. 25.

D. comisar Vasiliu continuă cercetările. In cursul zilei de astăzi se vor produce noi arestări şi descinderi pentru descoperirea unor depozite de obiecte furate.

DE INCHIRIAT o magazie de zid pentru garaj de automobil sau pentru marfă. str. Sf. Sava No. 14.

DE INCHIRIAT două camere mobilate, din care una mai mare pentru două persoane, apă şi lavoir în odaie, electricitate, confort modern. Se preferă d-şoare sau d-ne funcţionare, sau profesoare, cartier sănătos, în apropierea liceului Oltea Doamna Şcoala de Menaj. Vizibil între orele 1—3 jum. în fiecare zi. A se adresa la ziar.

DE INCHIRIAT în str. Cuza-Vodă 18, un apartament parter compus din 4 odăi foarte spaţioase, bae, bucătărie, camere de servitori, camere de debaras, beciu, cu instalaţie de calorifer a se adresa proprietarului d-lui Em. Marcovici în acelaş imobil la etaj.

DE VÂNZARE o gospodărie pentru 2 familii în cea mai frumoasă poziţie, atenanse curte separată-pivniţă, apă, canal, lumină tramvai, vie pe rod selecţionată, loc circa 1800 m. p. înlesniri de plată, eventual se închiriază pe 5 ani. A se adresa la proprietar C. M. Creţu, str. Calaraşi 20.

DE VÂNZARE casele din str. Asachi No. 8, având 6 camere, un geamlâc mare, bucătărie, cămări, şură, pivniţă, grădină, loc gospod., instalaţie de apă şi de lumină,

Eventual DE INCHIRIAT trei camere cu geamlâc, intrări separate. Vizibile între orele 2—4 p.m.

LA CERNAUŢI se găseşte zilnic ziarul „Opinia" la chioşcul din piaţa Unirei (halta tramvaiului, precum şi la debitele principale din oraş.

Romănia
Corpul Portărelor Tribunalului Iaşi
PUBLICAŢIE No. 384
Anul 1931 luna Sept. 21

Se publică spre cunoştinţa generală că conform adresei judec. ocol. 1 Urb. Iaşi No. 35941 | 931, se va vinde prin licitaţie publică în ziua de 5 Oct. 931 ora 10 a. m. averea mobilă sequestrată cu Procesul Verbal No. 2093 | 931 de la Al. Funiak din Iaşi la pretenţia Băncei Moses Jurist din Iaşi averea compusă din: un cantar marca Berchel de 5 kg., 8 canapele îmbracate cu pluş, 18 scaune de lemn curbat.

Vânzarea se va face în Iaşi strada Lăpuşneanu domiciliul debitorilor pe bani gata şi în asistenţa comisarului respectiv.

Portărel, Mih. Elias
Secretar, Indescifrabil

Jean Kiepura

marele tenor polonez însoţit de Brigitte Helm—va cânta în celebra sa creaţie.

Oraşul Cântecului

la deschiderea Cinematografului

ELISABETA

o producţie Gaumont-Pathe-Natan va constitui o revelaţie pentru tot Iaşu

Doctor A. DASCAL

BOLI DE COPII ŞI INTERNE VENERICE ŞI SIFILIS

Tratament radical al Blenoragiei acute şi cronice; al sifilisului în toate perioadele boalei.

Băi de lumină, Raze Ultraviolete

Consult. 8-10 a. m. şi 2-8 seara

Iaşi, str. Cuza Vodă No. 42

vis-à-vis de Camera de Comerţ

DOCTOR

SOLO SCHREIFEL

BOLI INTERNE

Boli de piele venero-sifilis
Raze Ultra-violete
Diathermie, Microscopie
Analize de sânge

Consultă zilnic între orele 9—11 şi 3—8[30] seara

str. Anastasie Panu No. 58

vis-a-v... Palatul Administrativ

Spaţiu dintre dinţi unde se strâng deobicei resturile de mâncare, se curăţă în mod eficace cu perla special adaptată Chlorodont cu peri rotezaţi în forma dinţilor şi cu pasta de dinţi Chlorodont. Pasta de dinţi Chlorodont are efectul agreabil de a nu fi săpunoasă făcând spumă, ci a înviora şi reîmprospăta prin aroma plăcută de mentă. Pasta de dinţi Chlorodont tubul Lei 32.- şi Lei 20.-. Perla de dinţi Chlorodont Lei 42.- pentru copii Lei 30.-. De cumpărat pretutindeni. Remiţând S. A. R. Chlorodont Braşov, Cloorac 2 acest anunţ, primiţi în mod gratuit un tub de pastă de dinţi Chlorodont.

ULTIMA ORĂ

Variaţiile lirei sterling

Băncile particulare americane vor oferi credit Angliei

Washington 23 — In cercurile băncii de emisiune americane se vorbeşte că „Federal Reserve Bank" nu va oferi deocamdată împrumut pentru stabilizarea lirei sterling. Se crede însă că principalele bănci particulare din America vor face ofertă guvernului englez.

*

Cercurile financiare nutresc părerea că Anglia are mijloace suficiente pentru aranjarea situaţiei, mai înainte ca interesele americane să fie atinse.

Se crede că lira se va stabiliza la 3 şi jum. dolari (în loc de 4,80).

*

New-York 23.—Banca naţională a Braziliei a renunţat să mai considere lira engleză ca bază valutară. Ea a fost înlocuită cu dolarul.

Situaţia la diferite Burse

Paris 23.— Bursa Paris a avut ieri o tendinţă mai favorabilă, sub influenţa bursei Amsterdam care s'a menţinut fermă.

Valorile au crescut, dar n'au ajuns la cursul de acum 3 zile.

La deschidere, lira sterlingă a cotat 104 şi apoi s'a urcat la 105.

*

Milano 23.— Criza financiară din Anglia a provocat nelinişte în Italia. Dolarii au fost mult căutaţi, atingînd cursul de 21 lire italiene.

*

Berlin. 23 — Bursele germane au rămas închise şi pe ziua de ieri cursul devizelor a fost fixat de Banca Reichului.

In târgul liber, lira sterling a cotat 4,15 dolari, având ca bază paritatea New-York.

*

Londra 23.—Lira sterling a cotat ieri 4.17 şi jum. faţă de New-York ; 105 faţă de Paris ; 21,50 faţă de Zürich ; 1,25 faţă de Amsterdam.

Bursa din Londra va fi redeschisă astăzi.

Ministerul de finanţe a publicat o serie de decrete pentru a împiedeca ieşirea capitalului englez din ţară.

Şedinţa Bursei Bucureşti

Bucureşti 23.—Bursa n'a cotat ieri lira sterling. Nu s'au făcut trazacţii cu lire nici în târgul liber.

Tranzacţiile de cereale au fost foarte reduse.

Comercianţii de cereale în lire sterling au pierdut aproximativ 20 la sută.

*

Comitetul Bursei a ţinut aseară şedinţă.

D. Tabacovici, preşedintele bursei, a comunicat hotărârile organelor competinte, ca Bursa să-şi continue activitatea fără nici o restricţie.

Numai în ce priveşte renta de stabilizare 1929, tranşa Stokholm, ea fiind blocată până în Mart, — accesul ei la negocieri va fi oprit.

Se vor lua măsuri pentru stârpirea negocierilor neregulate.

D. Iorga refuză să primească o delegaţie a profesorilor secundari

Bucureşti 23.—Profesorii Muzicescu şi Constantinescu şi o doamnă profesoară, au cerut d-lui N. Iorga audienţă, în numele Asociaţiei profesorilor secundari.

D. Iorga a răspuns :

—„Primesc cu plăcere pe colegii disciplinaţi şi respectuoşi. Nu pot însă primi pe delegaţii unei adunări în care am fost calomniat şi insultat ; sau pe delegaţii unei asociaţii care se dedă la agitaţii politice".

Scurt şi cuprinzător, D. Iorga se consideră pe picior de război cu reprezentanţa corpului didactic secundar.

Liga Naţiunilor a intervenit în conflictul chino-japonez

cerând încetarea ostilităţilor

Geneva 23 —Consiliul Ligii Naţiunilor a examenat ieri conflictul dintre China şi Japonia şi a recomandat ambelor părţi să înceteze imediat ostilităţile, iar Japonia să-şi retragă trupele.

Guvernul Japonez a comunicat că aprobă numirea unei comisiuni, mixte (din 3 japoneji şi 3 chineji), care să cerceteze toate chestiunile litigioase din Mandciuria.

Nu se face fuziune

georgisto-ducistă

Cluj 23.— Ieri a sosit la Cluj d. George Brătianu şi a avut o consfătu re cu fruntaşii locali ai partidului d-sale.

Apoi a făcut la Club un expozeu asupra situaţiei.

Cu acest prilej, a declarat că despre o fuziune cu ducistii nici nu poate fi discuţie.

Germanii arestaţi lângă Arad

nu sunt atentatorii dela Biatorbagy

Bucureşti 23.— Cei trei tineri germani aduşi dela Arad, au fost cercetaţi îndelung la Siguranţa generală. Ei declară că sînt şomeri şi au plecat din patrie pentru a căuta de lucru în Austria şi Ungaria.

Apoi au hotărât să treacă în România. Ei au produs documente despre activitatea lor în Ungaria, arătând că se aflau la Szegedin atunci când s'a produs atentatul dela Biatorbagy.

Aşa că era imposibil să fie autorii crimei.

S'a comunicat Siguranţei din Budapesta, pentru verificarea acestor declaraţiuni.

x **Durerea de bătături** te enervează şi te face uricios. Remediul îl găsiţi în preparatul „ANTICALUS" soluţie şi pomadă. Depozit Farmacia Dr. Rătianu str. Cuza Vodă 48. Marca depusă.

x Magazinul „**Doamna**" vinde ieftin Tricotaje, Cămeşi, gulere, cravate, ciorapi pentru copii, dame şi bărbăteşti.

Săteni arestaţi pentru spionaj sovietic

Chişinău 23 — In com. Bulueci (Jud. Lăpuşna) au fost arestaţi 22 ţarani acuzaţi de spionaj sovietic.

Chestorul poliţiei Chişinău, cu un pluton de jandarmi, a făcut percheziţii în sat şi a găsit o presă şi un şapirograf. Cercetările continuă.

Epidemiile de scarlatină

92 cazuri

Deschiderea şcolilor a agravat puţin epidemia de scarlatină. Dela 1 Septembrie şi până astăzi s'au declarat 20 de cazuri noi.

Situaţia tuturor epidemiilor la spitalul de izolare pe ziua de azi este următoarea :

Scarlatină 92 cazuri ; tuberculoza 9 cazuri ; febră tifoidă 10 ; Erizipel 1, Difterie 11, Pelagră 1, Malarie 5 cazuri şi 16 în observaţie.

*

In ultimele zile s'au declarat cazuri de scarlatină în străzile Nicolina No. 78, Brăteanu No. 166, Pojărniciei No. 1, Socola No. 81, cart. c. f. r. Nicolina, Pe.ju No. 3 şi Pantelimon No. 24 câte un singur caz. In str. Nicoriţa No. 11 s'au declarat trei cazuri.

MAREA DEMONSTRAŢIE A CLERULUI

PENTRU APĂRAREA DREPTURILOR MATERIALE ŞI MORALE

Motivaţi de faptul că ministerul cultelor a dat dispoziţia abea acum aproape de finele lunei Septembrie, de felul cum urmează să fie alcătuite statele de salarizare a preoţilor pe jum. a doua anului curent ; şi cum prin această dispoziţie se aplică preoţilor o dublă curbă de sacrificiu (adică 24 la sută), societatea „Ocrotirea" a clerului a luat iniţiativa de a convoca pe toţi preoţii şi cântăreţii din oraşul şi judeţul Iaşi, pentru a lua în discuţie această chestiune şi pentru a se decide atitudinea ce o va lua preoţimea din cuprinsul Eparhiei noastre.

*

Această adunare a avut loc ieri după amează la ora 3 în biserica Sft. Ilie, sub preşedinţia pr. Ţincoca. Au luat parte numeroşi preoţi şi cătăreţi.

S'a luat în discuţie dispoziţia ministerului, relatată mai sus.

Dezbaterile

Au vorbit preoţii, Ţincoca, Valeriu Iordăchescu, Niculea, Chirica, Dărângă, Sava Popovici, Stăcescu, Grigoraş, Dinescu, Bogdan, Tudorache, Ştefănescu precum şi cântăreţii Dimitriu şi Brutu.

Părintele *Valeriu Iordăchescu*, a arătat situaţia la care s'a ajuns încât guvernanţii să socoate că preoţimea poate face sacrificii mai mari ca ceilalţi funcţionari, sfătuind pe cei prezenţi la adunare ca pentru susţinerea drepturilor, să fie demni şi energici.

Pr. Niculea propune să se facă o nouă adunare la Mitropolie, la care să fie invitat şi I. P. S. S. Mitropolitul Pimen, în faţa căruia să se expună mizeria de azi a vieţii preoţeşti.

Pr. Sava Popovici arată că lupta ar trebui să se dea de către cierul de mir pentru obţinerea unui loc de cinste în tabloul funcţionarilor.

Pr. Stăcescu prezintă situaţia preotului de ţară care nu are cu ce să-şi dea copii la şcoală ; iar *pr. Bogdan* citează numeroase cazuri când preoţii nu şi-au prezentat fetele la şcoală şi la examenul de bacalaureat din lipsă de mijloace.

Ceilalţi vorbitori, au insistat asupra legăturilor strânse ce trebue să existe între preoţii din judeţ şi cei din Eparhie.

Deasemenea s'a relevat necesitatea unei acţiuni comune cu preoţii din restul ţării, pentru a-şi apăra drepturile lor la o salarizare, la fel cu toţi funcţionarii statului.

Un memoriu

S'a luat hotărârea de a se alcătui un memoriu în care să se scoată în evidenţă nedreptatea ce se face clerului, precum şi situaţia lui materială, care este extrem de rea din cauza sărăciei poporului şi a întârzierei cu plata salariilor pe trecut. (De notat că preoţii încă n'au primit până astăzi salarille de la 1 Iunie).

Acest memoriu va fi trimis I. P. S. S. Patriarhului Miron, I. P. S. S. Mitropolitului Pimen, primului ministru şi ministrului de finanţe. Şi în cazul când acest memoriu nu va avea un rezultat favorabil, o delegaţie de preoţi compusă din pr. Ţincoca, Valeriu Iordăchescu, Niculea, Mihailescu, Vuiescu, V. Chirica, Dinescu, Stăcescu, Sava Popovici şi cântăreţii Dimitriu şi Brutu, se va prezenta în audienţă Suveranului.

Inte venţie telegrafică

Totodată se expediază următoarea telegramă adresată I.P.S.S. Patriarhului Miron, Mitropolitului Pimen, primului ministru şi ministrului de finanţe :

„Preoţii şi Cântăreţii din Oraşul şi Judeţul Iaşi, luând cunoştinţă de noile dispoziţiuni privitoare la ordonanţarea salariilor Clerului Ortodox, pe Iulie-Decembrie, prin care se văd grevaţi cu o îndoită curbă de cât ceilalţi funcţionari ai statului, îşi exprimă adânca lor nemulţumire, se socot nedreptăţiţi şi vă roagă să reveniţi asupra dispoziţiilor nedrepte, punându-i pe aceiaşi treaptă a sacrificiului ca şi toţi ceilalţi funcţionari publici. Urmează un memoriu.

Asociaţia Clerului secţia Iaşi

*

In cursul săptămânii viitoare, preoţimea se va întruni din nou, pentru a lua conoştinţă de rezultatul demersurilor făcute. Vl.

Consfătuirea podgorenilor ieşeni

La Banca Podgorenilor s'au întrunit azi dimineaţă mai mulţi podgoreni, sub preşedinţia d-lui Em. Stratan, cu scopul de a găsi o modalitate convenabilă în privinţa desfacerei vinului la engrosişti şi cărciumari detailişti.

In urma discuţiilor, s'a aprobat punctul de vedere al d-lui Stratan, că podgorenii să-şi vândă vinurile la engrosişti şi la cârciumarii detailişti, dar ca ei, podgorenii să nu-şi depuie brevetele la Ad-ţia Financiară până ce toate vinurile din podgorille Iaşului nu vor fi vândute cu un preţ convenabil, cu un aconto la vânzare şi prin achitarea restului într'un termen scurt. Iar ca o condiţie absolută, angrosiştii şi cârciumarii n'au voie să se aprovizioneze cu vinuri din podgorii străine, până ce întregul stoc de vinuri din regiunea Iaşului nu va fi epuizat.

Au fost delegaţi d-nii Stratan, col. Vieru, Lupu Iancu şi Em. Manoliu să ia contact cu engrosiştii şi cu cârciamari, în vederea tranzacţiunelor respective.

Em. Mihăileanu

Cum te pomeneşti cu un copil...

Păţania unei femei din localitate

Acum câteva zile a venit la femeia Cristiana Arhip din str. Mihai Sturza No. 38, o prietenă a ei Maria T. Timofte din Prisacani-Iaşi, împreună cu un copil în vrâstă de 2 ani.

Prietena i-a povestit că din cauza mizeriei în care se află, a fost nevoită să-şi părăsească gospodăria şi să-şi caute o slujbă la Iaşi. După câteva ceasuri, Maria Timofte a rugat gazda să-i ţie copilul până se duce la o familie unde este nevoie de servitoare. Aceasta a primit, şi Maria s'a dus.

De atunci au trecut câteva zile şi femeia n'a mai venit să-şi ieie copilul. Cazul fiind reclamat poliţiei, d. comisar Carabulea a început cercetări.

*

Furturi.—In cursul nopţii, hoţi necunoscuţi s'au introdus în locuinţa d-nei Ana Apostol din str. Albineţ No. 45 şi au furat numeroase obiecte casnice.

Un alt furt s'a comis la d. N. Ungureanu din str. Dancu No. 8. Răufăcătorii au spart un antret şi un beciu şi au furat numeroase lucruri.

Poliţişti falşi. — Au fost duşi la circumscripţi treia indivizii Toma Pânzaru din str. Zugravi No. 23 şi Andrei Dăncă din str. Păcurari No. 1, care s'au dat drept poliţişti.

Agresiune. — D-na Iulea Diaconescu din cartierul R. M. S. No. 19, s'a plâns poliţiei că vecinii ei Ion şi Maria Nechita au maltrat-o Rep.

INFORMAŢIUNI

x *La Bursa din Bucureşti operaţiile s'au efectuat astăzi cu mai multă fermitate. Efectele au înregistrat o urcare. Urbanele Iaşi au cotat 41 şi jum. iar urbanele Bucureşti 51 şi jum.*

x D-l M. V. Sturza a fost numit inspector onorific al vânătoarei.

x Din Bucureşti vine ştirea încetării din viaţă a lui Henry Streiff, cunoscutul comerciant originar din Iaşi şi fratele d-lui Sache Streiff-„Mercur".

Condoleanţele noastre.

x Acţiunea introdusă la comitetul local de revizuire, de către birjarii din Iaşi, prin societatea „Rădvan" contra deciziei consiliului municipal prin care s'a dat în concesiune pompele funebre, a fost amânată pentru 30 Septembrie crt.

x Hoţi necunoscuţi s'au introdus în locuinţa d-nei Rifca Orenştein din Botoşani, Calea Naţională No. 15, şi au furat 2800 lei, tacâmuri şi bijuterii.

ORA 3

BURSA DIN LONDRA A FOST REDESCHISA ASTAZI

Londra 23 — Cercurile financiare şi-au recăpătat calmul, întrucât bursa a fost redeschisă astăzi dimineaţă.

Băncile au funcţionat în mod normal Opinia publică recunoaşte, că situaţia internă din Anglia este sănătoasă.

Din Franţa s'au primit dovezi de simpatie. Banca Franţei n'a retras depozitele din Londra.

Ministerul de finanţe a dat un ordin, prin care interzice supuşilor engleji să cumpere devize străine, exceptând obligaţiile pentru contractele făcute înainte de 21 Septembrie.

Cota Lirei

La Bursa din Loudra s'au făcut astăzi puţine operaţiuni. O liră sterling a cotat : 4 13 dolari, 105,50 franci franceji, 30,25 belga 21,50 franci elveţieni, 18,37 marci germane, 720 lei.

La Bursa din Paris lira a cotat 105 franci.

Bursa din Berlin a rămas încă închisă.

Piaţa din Bucureşti

Bucureşti 23.— Băncile din Bucureşti au primit ştiri din străinătate că în afară de lira engleză au mai scăzut : lira italiană cu 10 la sută, coroana suedeză cu zece la sută, shilingul austriac cu 5 la sută. Bursa de efecte din Bucureşti a fost astăzi mai fermă.

Valorile statului român şi-au revenit. Renta stabilizării din 1929, care scăzuse eri la 58, s'a negociat azi cu 62. Acţiunea Băncii Naţionale s'a urcat dela 3300 la 3500. S'au înregistrat, însă, tranzacţii foarte puţine.

D. Laval pleacă în America

Paris 23.—D. Laval a răspuus favorabil invitaţiunei d-lui Hoower. Primul ministru francez va pleea în America în intervalul cel mai scurt posibil. D. Laval va fi însoţit de cîţiva experţi financiari.

Reîntroducerea vechiului orar

Bucureşti 23.— Ministerul instrucţiunei a comunicat tuturor şcolilor că începând dela 1 Octombrie. ora oficială va fi aceia dinainte de 15 Mai.

Ora 24 a zilei de 30 Septembrie va fi ora 1 a zilei de 1 Octombrie.

DIVERSE

— In str. Chindiei 15 din capitală s'a declarat azi dimineaţă un puternic incendiu.

A fost distrus un imobil format din parter şi etaj. Pagubele sînt importante.

— Trenul personal 334, la ieşirea din gara Blaj, a fost atacat cu pietre. Câteva geamuri au fost sparte.

x Deoarece n'au sosit încă decoruriie pentru spectacolul „Cântăreţul tristeţei sale" ce urma să se reprezinte mâine seara la Teatrul „Trianon" cu trupa Bulow, mâine se va juca „Samson şi Dalila" iar Vineri 25 seara „Cântăreţul tristeţei sale.

Biletele reţinute pentru „Samson şi Dalila" sunt valabile mâine seara.

x Bătăturile le înlăturaţi sigur cu „Coricol".

Depozit : Farmacia Polak, str. Ştefan cel Mare.

In seara zilei de 15 Octom. la orele 9 jum. precis Excelenta subretă mondială

Mali Picon

insoţită de d. Iacob Kalich va da o singură reprezentaţie extraordinară în **SALA SIDOLI**

Biletele de astăzi la cassă

„O explozie de veselie"

Vineri 25 Septembrie la premiera comediei

IMPORT-EXPORT

BILETELE LA „BRAŞCU"

Nesosind decorurile necesare piesii „Cântăreţul tristeţii sale" care trebuia să aibă loc mâine Joi 24 Septemb., se face cunoscut Onor Public, că *mâine seara Joi se va reprezenta* „SAMSON ŞI DALILA"

Biletele pentru data de 25 Septembrie sunt deci VALABILE pentru mâine 24 Septembrie.

ECOURI

x **Dentista L. Carc** *reîntorcându-se în localitate şi-a reluat consultaţiile în cabinetul d-sale din str. Săulescu 2, colţ Piaţa Unirei, (intrare prin boltă).*

x **Dr. A. Polac** medic de spital întorcându-se din străinătate îşi reia consultaţiile în cabinetul din strada Lăpuşneanu 23.

DOCTOR
M. MATASARU
Specializat la Paris—fost azistent de spital la Paris
Boli Interne :
INIMA, PLĂMÂNI
şi tratamentul tuberculozei pulmonare cu Pneumatorax artificială
Str. Mârzescu 16 (parter)
Cons. 9—11 şi 3—6

x **La Vaslui** ziarul „Opinia" se află de vânzare la Librăria „Grosswald" până la ora 12 noaptea.

DOCTORUL
R. DAMSKER
str. Ghica-Vodă No. 44-46
consultă zilnic
MEDICINA INTERNA
SIFILIS şi
GENITO-URINARE
ntre orele 8-11 a. m. şi 3-7 p. m.
Diathermie şi băi de lumină

VINURI
T. şi D. Bădăreu
TARIF
(Litrul în sticlă înfundată)

Alb	1930	14 lei
Alb Sup.	1930	18 „
Negru vârtos	1930	16 „
Riesling	1927	32 „
Grasă de Cotnari	1927	45 „
Bordeaux	1927	50 „
Riesling	1922	100 „
Cotnari	1922	130 „

NUMAI la Băcănia
Pincu Kahane Str. Cuza-Vodă
(vis-a-vis de Librăria Socec)

ANUL XXVII No. 7320

ABONAMENTE

Lei 1000 . . . . .

3 LEI EXEMPLARUL

VINERI 25 SEPTEMBRIE 1931

Fundațiunea „Regele F
București
Str. Știrbei V
(Adm. Dom. Coro

OPINIA

ZIAR POLITIC COTIDIAN

ANUNCIURI
se primesc la toate
AGENȚIILE DE PUBLICITATE
și la
ADMINISTRAȚIA ZIARULUI
Iași. — Strada Lăpușneanu 37

Telefoane: Redacția 391, Administrația 394, Serviciul de noapte 367

ACTUALITĂȚI POLITICE

Încă o formă

a crizei iorghiste

Alegerea directorilor de școli

Criza financiară a Angliei a deviat atenția de la... criza iorghistă care bântue cumplit pe plaiurile țării românești. Această „criză" se manifestă actualmente sub forma alegerei directorilor de școli!

Măsură ilegală (ca și buclucul cu data deschiderii școlilor), izvorâtă din fantazia inepuizabilă și permanent pidosnică a Apostolului, —ea lovește în interese legitime și atinge drepturi câștigate. Dar face alt rău, mai mare.

Din câteva cazuri pe care le cunoaștem, rezultă că aceste alegeri dau loc la neînțelegeri, invidie, ceartă și „lucrături" între colegi,—acolo unde până acum sălășluia sinceritate și armonie.

In plus, e primejdie de nesocotire a gradaților și vechimei membrilor corpului didactic, cât și de suspendarea continuității în dirijarea școlilor.

Credeți că prin noul sistem al ministrului instrucției se vor corija păcatele pe până acum ale politicianismului? Nu... Ba chiar se agravează. Intr'adevăr, sunt desemnate trei persoane din care ministrul alege. Deci, intervenții, stăruințe, înscrieri în clubul guvernamental pentru o biată direcție de școală!

Măsura aceasta a alegerii e o nouă parascovenie din seria celor multe care duc școala spre haos.

*

Dar veți zice: e ușor de criticat: indicați mai bine soluțiuni.

Soluțiunea? **Să se lase lucrurile așa cum erau acum un sfert de veac.** *Școala romînească a funcționat satisfăcător, a ridicat nivelul cultural și a creat elemente capabile.*

De când însă cu ploaia de reforme, lucrurile merg anapoda. Incă puțin timp, și „reformatorii" vor ucide școala!

Chestia prunarilor

E ceartă îndârjită între liberali și național-țărăniști, pe chestia: cine a combătut mai întâi proectul de monopolizare a tuicii?

Prunarii sunt numeroși și îngrămădiți în masă compactă în regiunea muntoasă a Valahiei. Deci comptează .. ca masă electorală.

Firește că partidele se grăbesc să sprijine—cu vorba—pe prunari. Și mai ales se ceartă dela întâetate: care a spus mai întâi? Adica, cine merită voturile?

Dacă prunarii ar fi în număr restrins și mai ales împrăștiați așa fel încît votul lor să nu compteze, partidele s'ar interesa mult mai puțin de monopolul tuicii...

X.

Exploratorul Wilkins

va întreprinde un nou raid la Pol

Intr'un interview acordat ziarelor norvegiene, Sir Wilkins declară că nu dezarmează. Exploratorul crede că submarinul trebuie înzestrat cu aparate mai puternice pentru despicarea și topirea blocurilor uriașe de gheață.

„Nautilus" căpătând aceste aparate, ar putea realiza cu succes raidul proectat. Și Sir Wilkins speră că în cursul anului viitor va putea întreprinde un nou raid la Polul Nord, cu toate șansele de izbândă. Exploratorul afirmă că financiarii americani sânt dispuși să subvenționeze noua expediție.

NUMAI INIMA

INGROPATĂ IN MORMÂNT

In cimitirul orășelului Abalch din Persia s'a făcut o descoperire surprinzătoare. Desgropându-se câteva morminte, s'a constatat cu uimire că în groapă se aflau cosciuge foarte mici și în ele, erau în borcane de sticlă numai inimile morților.

Cercetările au stabilit că acolo există un trib curios, care păstrează un ciudat procedeu de înmormântare. Mortului i se scoate numai inima, restul trupului fiind ars sau aruncat într'o prăpastie. Inima este apoi îngropată cu toată cinstea cuvenită. In modul acesta tribul respectiv vrea oarecum să simbolizeze că la oameni totul este inima.

IN PAG. 4-a

ULTIMA ORA

telegrafică și telefonică

GLUME TRISTE

LEUL ȘI LIRA

— FABULA ZILEI —

(După expunerea d-lui Argetoianu)

A fost odat' așa să fie!
Un leu închis în colivie
Tot auzea într'un palat
Un cântec foarte-aristocrat,
Venea, de sus, dintr'un salon
Un glas de liră 'n falnic zvon.
Și leul avea ciudă și
In noapte nu putea dormi.
Avea impresia mereu
Că lira cântă: „Tu ești leu,
Dar eu mai tare-s și mai bine
De opt sute de ori ca tine".
Și leul trist, în resemnare,
Își tot spunea: „Oiu fi eu tare,
Dar asta nu e un tezaur,
Căci eu n'am vocea ei de aur".
Și tot așa anii s'au dus,...
Când într'o zi, căzând de sus,
Frumoasa liră de-alte dăți
S'a spart în sute de bucăți.
Atunci, în cușcă izolat,
Cu sufletul mai ușurat,
Își zise leul: „In sfârșit,
De-acum dormi-voiu liniștit.
Triumfător sânt astăzi eu
Și toată lumea mă admiră"!..

MORALA

Când știi prea bine că ești *leu*,
Să nu te temi de-o beată *liră*!..

I. Berg

PALATUL MARILOR EVENIMENTE

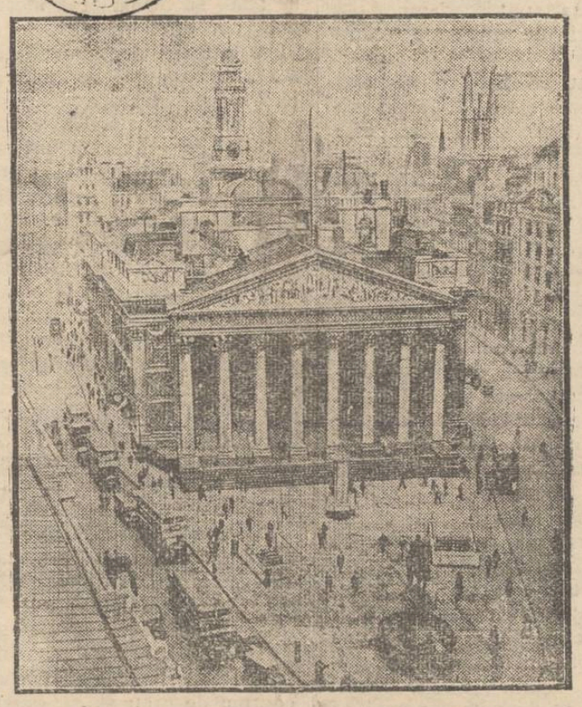

Palatul Bursei din Londra unde de câteva zile domnește mare frământare. Toate privirile se îndreaptă acum spre această instituție, unde se desfășoară evenimente de care depinde aproape soarta lumii întregi.

DIN TOATA LUMEA

Un scandal picant la un teatru.— La teatrul „Varon" din Buenos Aires (Argentina) s'a înregistrat un scandal nostim.

Se anunțase reprezintarea unei piese, intitulate „Adam și Eva". Afișeie înștiințau că spectacolul va înfățișa legenda biblică, exact așa cum este cunoscută.

Ce s'a întâmplat însă? Pentru a nu jigni morala publică, actorii care interpretau rolurile lui Adam și Eva n'au apărut pe scenă în costumele strămoșilor noștri. Actorii erau înfășurați în voaluri mari, albe.

Faptul acesta a provocat un mic scandal. Un grup de tineri din sală, dornici de senzații vii, a început să vocifereze, protestând că legenda nu este bine... redată!

Intervenind poliția, liniștea a fost restabilită. Dar spectacolele n'au mai putut continua.

*

Un bărbat, manechin.— Cazul s'a întâmplat la Paris. Printre fetele, care aveau rolul de manechine la casa de mode „Robert", a fost descoperit și... un bărbat. Faptul s'a petrecut în următoarele împrejurări nostime:

In urmă cu doi ani, a avut loc la firma respectivă un concurs pentru alegerea unor manechine. S'au prezintat 220 fete, printre care se afla travestit și tânărul Marcel Goche, în vrâstă de 22 ani. Acesta, neavând vreo ocupație, s'a gândit să-și încerce norocul în modul acesta original. Și a reușit.

Tânărul era atât de bine travestit, încât a fost imediat angajat. Timp de doi ani, el a făcut serviciu de manechin, firma de mode fiind foarte mulțumită. Abea zilele trecute, faptul a fost descoperit. Cu toate acestea, firma l-a menținut în serviciu, având în vedere că acest „manechin" poate aduce încă mult succes!..

*

80.000 lei un copil—Un mare moșier american Kenneth Dooth, care posedă o proprietate întinsă în statul Ohio, a luat o inițiativă originală. Moșia nefiind locuită decât de 12 familii, proprietarul s'a gândit la un mijloc ingenios pentru a spori populația. Și se pare că a găsit.

Moșierul a anunțat că acordă câte un premiu de 500 dolari 80.000 lei) pentru fiecare copil nou născut. La inceput, se credea că e vorba de o glumă. Dar văzându-se că promisiunea e absolut serioasă, familiile respective s'au gândit să fie practice. Opt din cele 12 mame sânt pe punctul de a naște. Și astfel originalul moșier va trebui să plătească 640.000 lei!..

*

A murit de 3 ori într'un an. — Acest sinistru record a fost realizat de un german anume Rudolf Kutscher din Reichendorf. Acesta suferea de o boală ciudată. După accese puternice de nervi, cădea într'o amorțeală, care dădea perfect impresia morții.

In modul acesta, într'un singur an, medicii l-au declarat mort de trei ori. S'au făcut chiar și pregătiri de înmormântare, dar după două-trei zile, „mortul" revenia în simțiri.

Zilele trecute însă, nefericitul a adormit pentru totdeauna. Dar e curios că tocmai acum medicii au declarat că e vorba tot de un somn trecător. De fapt însă, omul murise definitiv!...

DISCUȚII ȘI PĂRERI

UNDE MERGEM?...

de Dr. E. I. Mironescu
profesor universitar

„Curentul" No. 1308 din 18 Sept. 1931 ne-a adus la cunoștință într'un articol de-o pagină întreagă, subt titlul de-o șchioapă, că: *„prețul minimal al grâului a fost fixat la 40.000 lei vagonul"* printr'un ante-proect de lege întocmit și formulat de-o comisie de mari agricultori.

Iată cum relatează reputatul cotidian „Curentul", că s'a ajuns la acest rezultat: „Ministerul Agriculturii a însărcinat o comisiune de specialiști, care să analizeze chestiunea prețului grâului în interior și să se pronunțe asupra măsurilor ce sunt de luat.

„In urma desbaterilor, ce-au avut loc, s'a numit o comisiune compusă din domnii: Sescioreanu, președintele Sindicatului Agricol, Dolj; I. Manolescu-Strunga, deputat, delegat al Sindicatelor agricole din Moldova; E. Reiter, deputat al Regiunei Agrare din Banat; prof. Corlățeanu, delegat al Ligei Agrare și I. Tatos, Director al Centralei Cooperativelor de import și export.

„Această comisiune a lucrat în zilele de Duminică, Luni și Marți, în șase ședințe, a cercetat diferitele memorii prezentate ministerului și-a desbătut amănunțit chestiunea prețului grâului. Comisiunea și a însușit propunerile făcute prin memoriul prezentat de Sindicatele agricole din Moldova, pe care le-au acceptat toate sindicatele agricole; aceste propuneri au fost redactate într'un proect de lege, care a fost complect elaborat și care a fost predat astăzi Marți, D-lui Ministru al agriculturii, care și l-a însușit".

Așa relatează „Curentul", că s'au petrecut faptele dar să le mai precizăm odată: Sindicalele Agricole din Moldova într'o bună zi s'au adunat într'un congres regional, au discutat modalitatea ridicării prețului grâului în interior și-au prezentat Ministrului de Agricultură un memoriu cu rezumatul dezbaterilor și cu concluzii numerotate.

Ministerul sesizat de acest memoriu, a convocat o comisie alcătuită *din cinci mari agronomi specialiști*, liste care din ei împodobiți cu titluri, ca să zicem așa.. auto-tractoare.

Noi nu cunoaștem personal decât pe dl. I. Manolescu-Strunga un om foarte simpatic, un strălucit agronom, despre care știu și copiii, că-i unul dintre cei mai mari agricultori din Moldova. Ceilalți membri din comisie desigur, că sânt tot așa de mari, tot așa de viguroși, ba poate mai viguroși, decât dl. Strunga, dar nu-i cunoaștem. Asta însă nu importă. De reținut însă e faptul, că cinci foarte mari cultivatori de pământ, au formulat un ante-proect de lege fixând prețul minimal intern al vagonului de grâu la 40.000 lei și că acest ante-proect de lege alcătuit în șase ședințe ținute în trei zile consecutive *și l-a însușit în întregime dl. Ministru al Agriculturii.*

Și de data aceasta, ca și în chestia *„muncii obligatorii* la sate" m'amestec în discuție, nu'n calitate de specialist-agricultor,—căci nu posed încă pe lume nici măcar un pălmac de pământ de cultură, — ci vorbesc ca cetățean al unei țări „eminamente agricole" și ca consumator, care plătesc cu munca mea ca oricare altul consumația „pânei cea de toate zilele" pentru o familie deajuns de numeroasă.

In această calitate și numai în aceasta,—îmi pun întrebarea, cum se va putea ajunge, ca printr'o lege, într'o țară cu regim capitalist cum e țara noastră, strâns și indestructibil legată prin interpendența capitalistă din întreaga lume,—să-și fixeze un *preț minimal*, pentru consumul intern la vagonul de grâu, care cu toate că-i minimal, adecă-i numai de 40.000 lei vagonul, totuși e mult mai mare decât prețul vagonului de grâu cu care însăși România vinde grâul peste graniță, și decât prețul oferit de celelate țări pe piața mondială.

Adecă cum ar veni operațiunea asta?— Ca să ne dăm seamă la ce aberațiune au ajuns economiștii noștri, să desfacem fiecare piesă, bucată cu bucată și să examinăm fiecare chestiune în parte. Căci sunt două chestiuni, — două dispoziții economice, care privesc nu numai pe agricultori, ci pe întreaga suflare românească. Intâi, este chestiunea așa zisei: *prime de export de 10.000 lei la vagon*, care deja e legiferată și-i pusă în aplicare de câteva luni de zile. Iar a doua-i chestiunea *prețului minimal* intern, dispoziție, care e numai în proect deocamdată și pe care marii agricultori (luați samă.., „Marii Agricultori!") o cer cu insistență să devină lege, cât mai grabnic.

Ambele dispoziții au de scop ajutorarea agriculturii și înlesnirea comerțului de cereale pe prețuri avantajoase.

După cum se știe România, țară agricolă din grupul țărilor agricole depe „bazinul Dunărean", din mila lui Dumnezeu în doi ani consecutivi a produs un stoc de grâu, cum rar s'a mai întâmplat în decursul vremurilor. Concomitent însă și alte țări agricole, sau grupe de țări agricole ca de ex: Statele Unite, Canada, America de sud, Rusia, Australia, — datorită nu numai „Mizericordiei Divine", care s'a revărsat d-opo-

(Continuare în pagina II-a)

Anglia se scufundă?..

Anglia se scufundă... și la propriu! Strigătul, de astă dată, nu-i ridică financiarii, ci geologii. Acești specialiști, în urma ultimelor controluri făcute în diferite puncte pe țărmuri, confirmă din nou faptul că pământul Angliei se scufundă în mare...

Cazul nu prezintă vreo primejdie, din cauză că scufundarea se face foarte lent. Pământul intră în apă cu doi centimetri în 80 ani. Prin urmare, ingrijorarea nu poate fi prea puternică.

Dacă și criza financiară ar merge așa încet, desigur, Anglia ar fi perfect liniștită!

Premiera de mâine seară

UN «ȘLAGĂR» BERLINEZ

LA TEATRUL NAȚIONAL...

CÂTEVA DATE DESPRE: AUTORII, PIESA, MONTAREA, ȘI INTERPRETAREA MOTIVULUI TEATRAL „IMPORT—EXPORT"

Sfîrșitul lui Iulie 1931.

D-nii Aurel Ion Maican și Mill. Gheorghiu, odată reîntorși din voiajul de studii și agrement făcut la Berlin, — nu mai conteneau povestirea celor văzute și reținute în capitala Reichului.

Și ori decâteori ajungeau la capitolul „Dienst am Kunden", (titlul original al comediei pe care o vom savura mâine seară), — spectacol pe care l'au văzut cinci seri consecutiv la „Komödie", nu mai isprăveau... „a se minuna" de calitatea textului, montării și a interpretării, în fruntea căreia strălucea actorul-autor Cuat Bois.

Vom reda mai jos — în loc de... avant-premiera obișnuită, — ceeace ne mai amintim din povestea actorilor-călători...

Autorii...

...sunt: actorul de teatru Curt Bois și actorul de film Max Hansen. Primul, un actor modest, juca în teatre de mâna doua. Ceeace nu l'a împiedicat ca după 20 de ani de carieră să fi jucat numai cele câteva piese pe cari le înșiram:

„Mătușa lui Caroi", „Cafeneaua cea mică", „Pânză de Islanda", „Desirée", „Theo face tot" etc.

In răstimp, mai apare și în spectacole izolate de operetă, revistă. Este descoperit de Reinhardt, după'ce formația „Theater der Komiker" pe care o înghebează, îl face cunoscut. Astăzi, e actor în trustul marelui regisor.

Al doilea, (Max Hansen), este foarte popular din multele filme realizate de „Ufa"...

Ambii au scris mai mult „în șagă" o comedie. Reinhardt a montat-o ca pentru.. vacanță. Spectacolul a prins și a ținut afișul la Berlin din Aprilie și până mai zilele trecute, când a trecut la „Kammerspiele" din Wiena, în aceiași montare și interpretare care i-a prilejuit succesul.

Piesa...

...scenariu practic pentru un bun film sonor. Clișeul: tip american. Dar să-l etalăm pentru a convinge de „noutatea" pe care o prezintă...

Actul prim: Peloponos e un om modern: viteză și bani. Biroul lui se ocupă cu de toate. Tocmai comentează o ofertă: un aparat de prins butonii de la guler când cad și, respinge o alta: zece vagoane de ornamente pentru Pomul de Crăciun.

Argumentul: pe o așa criză: nu va mai fi Crăciun... Aranjează ca amanta lui, Ursula, să se căsătorească cu regele ației din America.

Iar când prințul rus Stroganoff îi cere zece mii mărci pentru a se însura, îi dă cecul, cerând o poliță. De ce? Fiindcă e vorba de o însoțire cu Mary Mac Kelley fiica regelui săpunului. Și eroul nostru vrea doar reprezentanța afacerei după care umblă și concurența: Natzler și Wagenschnecht.

Actul doi: cu intriga țesută pe transatlanticul „Resolute". Ursula se duce după regele ației. Stroganoff după Mary Kelley.

Concurența, să negocieze săpunul. Peloponos, deghizat în căpitanul de vapor Petersen, îi urmărește.. Dar aci, lucrurile se schimbă. Prințul se inamorezează de Ursula. Peloponos de Miss Mary.

Natzler et Comp. află că banca ce-i finanțează a bancrutat. Bucuria le-o procură chiar, Peloponos, — care văzând că Mary i-a descoperit afacerile, se dă pe față: rupe polița prințului, o trimite pe Ursula la preot, iar el întreabă chelnerii. unde e... rabinul vaporului...

Actul ultim: deslegarea subiectului în apartamentele regelui săpunului: Mac Kelley. După o beție cruntă cu votcă: Ursula cu prințul căsătoriți. Peloponos cu Mary căsătoriți. Stroganoff secretarul lui Peloponos. Peloponoș, cu... reprezentanța ației și a săpunelor americane...

Interpretarea...

...e în mâni sigure. La Berlin, Curt-Bois îl juca pe Peloponos. La noi, Mill. Gheorghiu — care joacă acelaș gen de teatru cu actorul berlinez, — are prilejul de-a realiza un tip despre care numai bine se va putea spune. Iancu Profir, îl joacă pe Mac Kelley, — rol jucat la „Komödie" de excelentul Curt Gerron, cunoscut nouă din filmele sonore germane.

Pe prinț îl joacă tânărul Geo Răzvan care se străduește să-și asimileze un bagaj voluminos de cuvinte ruseți, — lucru de care la Berlin, Grigorie Chmara (și el cunoscut ieșenilor) creatorul rolului, n'a trebuit să se mai obosească.

Pe Ursula o joacă Margareat Baciu iar pe Miss Mary, d-na Ecaterina Maican. In cadrul distribuției: Const. Ramadan, St. Morcovescu-Teleajen, N. Meicu, C. Calmuscky, C. Sava, Victor Hadoca și d-ra Felicia Theodorescu, o debutantă pe scena ieșană...

Montarea...

...a preocupat mult pe dl. Aurel Ion Maican. Ochiul spectatorilor va fi plăcut surprins de construcția masivă a bordului transatlanticului „Rezolute" ca și de cele două interioruri din actele unu și trei. De altfel, tot d-sa a condus toate repetițiile, indicând mișcarea generală a interpreților după cerințele textului.

*

După noi, comedia „Import-Export" va fi o succesoare demnă a succesului încă neepuizat; comedia: „Pottasch et Perlmutter"...

Henry Burileanu

România
Corpul Portărelor Tribunalului Iași
PUBLICAȚIUNE No. 382
Anul 1931 luna Sept. 21

Se publică spre cunoștința generală că conform jurn. Trib. Iași secția 1 No. 6 | 931 se va vinde prin licitație publică în ziua de 30 Sept. 1931 ora 10 a. m. averea mobilă sequestrată cu procesul verbal No. 3609 | 930 dela Lazăr Iosef din Iași str. Cuza Vodă No. 83 la pretenția d-lor Isidore Margulies și M. Braunstein ca administratori ai caselor A. Braunstein averea compusă din: Două samovare argintate fiecare având canea și țeavă. Una cupă mare argintată. Două service de ceai argintate cu țeavă având 12 pahare cu suporturi. Două ceainice cu mâner și o zaharniță din acelaș metal. Una fructieră pe picior din metal argintat. Două pendule una marca Kendler culoare deschisă și al doilea H&B. culoare închisă ambele pe postamente mari în stare de funcțiune noi. 23 ceasornice diverse mărci de mână de argint noi. 27 ceasornice de nichel noi de buzunar. 7 ceasornice noi marca Novado de buzunar din nichel Un ceas dublu marca Mido cu capace de buzunar deschis. 10 pendule diferite forme noi. 4 ceasornice Novado de mână de argint noi. Una oasetă marca Wertheim cu două uși și înauntru cu despărțituri având dimensiunea de 2 m.p 120, 12 ceasuri pentru dame, aur și argint brățar pentru mână. 9 ceasuri brățar aur și argint. 10 ceasuri bărbătești argint și nichel. Una brățară argint aurit. Șase linguriță argint aurite. Un notes alpaga. Șase ceasuri de mână cu email aurite. Un ceas cronometru de voiaj. Una cupă și linguriță argintate. Două pendule mari pe postament, una culoare mahon și una galbenă cu ceasurile respective complecte. Una cupă mare de argint. Un serviciu de liquer argintat cu șase păhăruțe la sticla format de pară. Nouă pahare argintate pentru vin. 12 linguriță de argint. Două perechi cercei aur cu safire veritabile. Un ceas de mână aur marca Jnava. Două perechi cercei aur 14 karate cu petre. Un inel aur 14 k. perle. Trei port țigarete argintate. Șase genți de dame lucrate în fir cu safire la încheietoare. Una pereche cercei cu perle veritabile. Un ceas Novado ermedo de argint. Una cutie pentru bijuterie de bronz. Una cutie de bronz de tablă pentru bijuterii. Cinci genți argint țesătură împletită. Două poșete de argint. Două port tabac Tulo. Un port țigaret in email și 2 toalete emailat în argint cu oglinzi. Un port țigaret format șah. Una casă de fier Wertheim pentru mărfuri cu 72 sertare și 2 uși de fer. Trei rafturi de perete din lemn lustruit mahon, rafturi înalte circa 2 jum. m. având o lungime totală circ. 10 metri rafturi cu geamuri cu sticlă și polete de lemn. Tejghele de lemn lustruit la fel cu rafturi pe care se află câte un ga antar de cristal pentru expunerea mărfei. 24 ceasornice de aur de mână diverse mărci noi.

Vânzarea se va face în Iași la fața locului în str. Cuza-Vodă No. 83 la domiciliul debitorului pe bani gata și in asistența grefierului respectiv.

Șef Portărel, Indescifrabil
Secretar, Munteanu

DENTISTUL
FRIDRICH GRÜNBERG
Consult. 9—1 și 3—7
str. Ștefan cel Mare 3

PUBLICAȚIE

Neprezentându-se în ziua de 15 Septembre a. c. numărul legal de licitație pentru unele furnituri, se aduce la cunoștință că în ziua de 30 Septembre a. c. ora 4 p. m. va avea loc în cancelaria școlii normale de conducătoare de Grădini de copii din Iași strada Carp No. 2, o a 2-a licitație cu oferte sigilate, depunere de acte și garanții, cerute de legea contabilității pentru următoarele furnituri: pâine, zarzavat, lapte, brânză și diverse (gaz, var, amestec, mături, vopsea, uleiu etc.)

Caetul de sarcini se poate vedea în fiecare zi în cancelaria școlii. Direcțiunea

Cum putem scăpa de Blenoragie

Iată o informație care va avea darul să placă la o mulțime de oameni ce aveau gânduri foarte negre. Această informație de altfel cunoscută de un mare număr de persoane este azi de necontestat. Scurgerile, cistita, prostatita și stricturile și-au găsit remediul. PAGEOLUL este azi antisepticul și descongestionantul cei mai eficace contra blenoragiei și complicațiilor sale. Microbii ori unde sar ei la suprafață sau în țesuturi, sunt distruși și eliminați prin întrebuințarea Pageolului.

Acțiunea binefăcătoare a Pageolului este atâta de precisă că renumitul specialist doctorul Ott, fost medic șef al spitalelor militare din Franța, afirmă că azi singurul refăcător și curățitor radical, sigur și rapid al căilor genito-urinare este Pageolul.

Se găsește de vânzare la farmacii și droguerii.

Casa Centrală a Asigurărilor Sociale Corporațiile Meseriașilor Iași

PUBLICAȚIUNE

Se aduce la cunoștința celor interesați că pentru ocuparea postului de mecanic la localul Corporațiilor și Dispensar Medical din Iași, se va ține examen în localul acestei Corporații în ziua de 28 Sept. a. c. orele 10 a.m.

Condițiunele de admitere la acest examen se pot vedea la Corporația Meseriașilor din localitate str. I. C. Brătianu No. 165 în orele de serviciu.

Direcțiunea Generală

Țineți minte! Nu uitați
că o schimbare în viața Dv, ca să aveți necazuri mai puține, griji și datorii mai puține—poate surveni numai printr'un mare câștig pe care-l puteți dobândi, numai dacă aveți în buzunarul Dv. un bilet al Loteriei de încredere a Spitalelor Evreești cu câștiguri garantate de lei 2.700.000 depuse la Banca Ardeleană. Un loz costă lei 100. Premiul principal 1,000.000 lei. Comandați lozuri la *Biroul Central al Loteriei* Cluj, Piața Unirii 20, sau la Sucursala din Iași: Samy Brück, Bul. Ferdinand 9.

Doctor A. DASCAL
BOLI DE COPII ȘI INTERNE
VENERICE ȘI SIFILIS
Tratament radical al Blenoragiei acute și cronice; al sifilisului în toate perioadele boalei.
Băi de lumină, Raze Ultraviolete
Consult. 8-10 a. m. și 2-8 seara
Iași, str. Cuza Vodă No. 42
vis-à-vis de Camera de Comerț

INFORMAȚIUNI

x *Procesul unor bancheri.* — Curtea de apel secția II va judeca mâine apelul făcut de d. Rabinovici și Lazăr Zalman, foștii directori ai Băncei de Credit din Piatra Neamț, acuzați de fraude, falșuri etc.

Sigmund Rabinovici este condamnat de Tribunalul Neamț la 2 ani închisoare și 100,000 lei amendă, iar Lazăr Zalman la 3 ani închisoare și 300.000 lei amendă.

Ambii mai sunt condamnați la despăgubiri de milioane, către bancă.

De notat că Zalman se află menținut sub stare de arest din Noembrie 1930, adică de peste 8 luni.

x Un incendiu s'a declarat astă noapte la casa proprietarului Ion Gheorghiu din com. Mironeasa-Iași.

Focul, care a luat naștere dela coșul sobei, a distrus o locuință și două hambare cu cereale. Pagubele sunt însemnate.

x *Agresiune.*—Locuitorul Gheorghe Apescariță din satul Brusturi (Iași) a reclamat legiunei de jandarmi că aseară, pe când se întorcea acasă, a fost atacat de flăcăul Ion Gheorghe, din același sat. Acesta l-a maltratat cu un ciomag, provocându-i leziuni grave pe corp.

S'a deschis o anchetă.

x Ministerul instrucțiunii a desființat examenele de capacitate pentru profesorii secundari. Transferările, detașările și nouile numiri se vor face în viitor numai pe bază de concurs.

x Examenul de înaintare gr. II al învățătorilor, a fost aminat din nou pentru ziua de 1 Februar 1932.

x In ziua de 21 Septembrie, la alegerea de directoară de la școala primară „Hatmanul Nicoară" din Tătărași, au fost alese d-na Bejenaru actuala directoare, d-na Alexandrina Popovici și d-na Elisa Cămărzan.

x In spitalul Sft. Spiridon a fost internată ieri tânăra Zavasna Ionășeni din satul Icușeni, sora învățătorului din Petrești.

Ea a fost împușcată în piept de tânărul C. I. Iftode din Rediul Adei, din cauză că a refuzat să se căsătorească cu dânsul.

x Fabrica de bretele J. Rahmil et Mantel din str. Cost. Negri, a fost cerută ieri în faliment de firma Hernic Heintz.

Nu 15.000 LEI
Nici 50.000 LEI
ci
150.000 LEI
(una sută cincizeci mii lei)
în numerar
oferă
GRATUIT
Inspectoratul General al Societății
ASIGURAREA ROMANEASCA
Iași, Strada Lăpușneanu No. 40

tuturor cetitorilor ziarului
OPINIA
Detașați PRIMUL BON
Luni 28 Septembrie

Epitropia Bisericei „Buna Vestire" Iași

Va ține Duminică 4 Octombre ora 11 jum. dimineață licitație cu ofertă închisă, pentru închirierea cu începere de la 26 Oct. a două corpuri de case din str. Tăutu. Informații la numita biserică.

DOCTORUL
R. DAMSKER
str. Ghica-Vodă No. 44-46
consultă zilnic
MEDICINA INTERNA
SIFILIS și
GENITO-URINARE
ntre orele 8-11 a. m. și 3-7 p. m.
Diathermie si băi de lumină

DISCUȚII ȘI PĂRERI

UNDE MERGEM?...

(Continuarea din pagina I-a)

trivă peste toată lumea agricolă, dar cu deosebire prin ajutorul mașinismului, — pe suprafețe înzecit și însutit mai mari decât ale noastre, — au produs imense cantități de grâu, — așa cantități, încât după afirmațiunea celor mai competenți economiști cu reputație mondială, — chiar fără să se țină socoteală de stocul de grâu din anul în curs, — omenirea întreagă depe suprafața pământului ar putea consuma grâu, fără să mai facă agricultură cel puțin un an de zile. Aceste imense cantități de grâu sânt mereu îndreptate și împinse de către țările producătoare, spre țările neproducătoare de cereale.

Se înțelege dela sine, că concurența *capitalistă-agricolă* și lupta pentru desfacerea desfacerea produselor în centrele consumatoare a devenit violentă și distrugătoare.

Cu deosebire prețul grâului a ajuns derizoriu! A scăzut cu mult sub prețul de cost al muncii pe pe hectar. S'au prăbușit întreprinderi agricole gigantice, în care s'au investit milioane și milioane de dolari.

Din această pricină mulți capitaliști-agricultori din America, care își evaluau producția grâului la mii și mii de Chintale, — decât să-și ridipească hambarele hrănind golănimea, au găsit că-i mai preferabil să arunce în mare cantități enorme de grâu și... le-au aruncat! Iar alții cuprinși de aceiași exasperare paroxistică, și-au oferit grâul ca material combustibil la locomotive.

Dar nimicirea produselor din stocurile de supraproducție capitalistă, și'n alte varietăți de mărfuri, e un procedeu obișnuit.

Cine nu-și amintește, că acum vr'o doi ani s'au aruncat în fundul oceanului vr'o două milioane de saci de cafea, care nu-și găseau plasament pe piețile comerciale și doar se știe, că'n alte țări cafeaua e un aliment obișnuit, — nu ca la noi o sorbitură pentru musafirii veniți în ospeție!

Dar nu mai departe decât mai luna trecută (cercetați, vă rog, anume: „Realitatea Ilustrată" No. 239 din 27 August 1931, pagina 17!) Cinci milioane de baloturi de bumbac au fost sortite nimicirei din cauza prea marei abundențe a recoltei!

Nu-i însă locul să ne ocupăm aici de aberațiunile, la care au ajuns capitaliștii din lumea larga, cari parc'anume acționează în vederea aprofundării mizeriei și a sporirei numărului de șomeuri,— dar să vedem ce-au făcut capitaliștii noștri, Romîni în acest răstimp *„de cutremur al terenului, pe care ne găsim"* cum se exprima mai zilele trecute Curtius, ministrul german, la Societatea națiunilor, sau acum cînd: *febra distrugerii economice a reginuiui capitalist merge accelerindu-se progresiv*, cum se rostește în articolul său de fond „Neamul Românesc" din 19 Septembrie 1931.

Ce-au făcut economiștii noștri Români cu vânzarea grâului peste granița? Au făcut-o iată de tot! Cu prima de 10.000 lei la vagonul de export, am putea zice că d-l ministru Ionescu-Sisești a băgat sula adânc în... „dumpingul" rusesc! Inchipuiți-vă!.. In haosul acesta mondial în aceste tragice clipe, când s'aud horcotele enervante ale capitalismului agonisant, acuma când d-l Heriot, într'un discurs ținut mai zilele trecute sfătuește bătrânele țări burgheze: „să pregătească coroanele de înmormântare a vechiului regim", acuma, când d-lui Titulescu reales ca președinte al ligei Națiunilor, în discursul său de mulțămire, c'o impresionantă gravitate în cuvinte subliniază că: „multe din vechile adevăruri au murit!"... Și că pășim în altă lume... Ei, bine!... Tocmai acum Românașul nostru (tare-mi place să-i zic: „mic și-al dracului!")—a găsit o soluție de comercializare a grâului peste hotare, care a uimit prin șmecheria — atât de transparentă făcându-i să ne compătimească, până și pe cei, care au tot interesul să ne ia grâul și pe degeaba dacă se poate.

Cotidianele străine, cuprinse de-o sinceră și îndreptățită nedumerire nu-și pot da loc de seamă, ce fel de operație comercială facem noi, cu această *primă de zece mii de lei* plătită de consumatorii și producătorii romîni la fiecare vagon de grâu??...

Până acum, cu drept cuvânt nu s'a mai pomenit nicăiri pe lume ca într'o afacere de negustorie, acel care vinde să-și mai dea pe deasupra aproape o jumătate din marfă, pe care o plătește el, din punga lui, adecă vânzătorul! E ceva într'adevăr ciudat și fără senz! Totuși să căutăm o lămurire plecând dela un fapt asemănător, dar mult mai simplu.

Să ne închipuim, că un gospodar dintr'un sat oarecare ar vrea să vândă un porc unui gospodar dintr'un sat vecin, pe preț de-o mie de lei. Cum însă vecinului nu i-ar fi de cumpărat porci, căci porci se găsesc și'n satul lui pe toate drumurile, atunci vânzătorul să-i facă următoarea propunere: „măi vecine! Cumpără, mă, porcul dela mine, căci mie, tu nu-mi plătești decât cinci sute de lei, celelalte cinci sute mi le plătesc rudele, rubedeniile și toți ortacii din satul meu,—c'așa-i hotărârea Sfatului nostru sătesc: „oricine vinde un porc peste gardul țărnii, jumătate din preț îl plătește cumpărătorul, iar celalită jumătate o plătesc locuitorii satului punând banii, mână dela mână, deopotrivă și fără murmur".

— Bine, măi omule, — ar zice cu uimire străinul, — dar cu ce-au greșit înaintea lui Dumnezeu oamenii voștri, de-au ajuns ei să plătească gloaba porcilor scoși de voi în vânzare și cum de nu sar cu parul la voi, că de câte ori îi vinde tu sau altul porci peste rohatca satului, — fiecare gospodar trebue să se scoclorească'n pungă și... de unde are, de unde n'are, — să-ți plătească ei, iar cumpărătorul, cam jumătate din prețul porcului vândut.

Ia sama, frate, că din negustoria asta câștig eu, cumpărătorul, pentru că dobândesc porcul întreg numai pe-o jumătate de preț, — câștigi tu, vânzătorul, pentru că oricum ar fi porcul, tu primești în palmă, cu ochii închiși mia de lei și... pierde tot satul, care n'are parte nici măcar de... tărtița porcului!

Măi, frate, chilipir ca la voi de cumpărat porci, cred că nu-i nicăiri pe lume, — dar drept să ți spun, că nici oameni proști ca 'n satul vostru nu se mai află pe alte meleaguri!".

Nu cam așa, ba chiar așa!.. Ba, încă chiar și mai sinistră apare pentru străini operația, care-o facem noi cu vânzarea grâului peste granță!

E ceva nemai pomenit. Cum se poate că întreaga suflare a milioanelor de plugari Români, cari muncesc din zi în noapte aplecați cu obidă pe coarnele plugului și atâtea alte milioane de consumatori, cari, Dumnezeu știe, cât li-i de amară viața în aceste vremuri de restriște și mizerie, cum de suportă ei fără murmur și fără cuvânt de impotrivire, ca un număr atât de restrâns de „mari proprietari", și un număr tot atât de meschin de speculatori ordinari și intermediari, cari cumpără grâul de-adunătură dela micii producători pe prețuri de nimic, — să-l îndrepte peste granță,—încasând dela fiecare vagon, câte 10.000 lei plătiți de cine? Nu de cumpărător!.. Ci tocmai de umiliții producători și de obijduiții consumatori ai unei pâni „cu timbru", pe care nu se știe dacă mâni vor mai fi în stare s'o mai dobândească!..

In adevăr!..Doar numai în țara românească, dacă s'ar fi putut îngădui o astfel de batjocură!...Dar neobrăzarea merge mai departe!.. O să vedem ce-i cu *minimalul*!

(Va urma)

ARESTAT DUPĂ OPT ANI

PENTRU PATRU CRIME SAVÂRȘITE în JUD. IAȘI

In apropierea comunei Trifești-Iași, jandarmii au reușit să aresteze un sălbatic asasin, autorul a patru floaroase crime, comise încă în urmă cu 8 ani.

Cum a fost arestat

Aseară, pe când jandarmii își făceau obișnuita patrulare pe șosea au întâlnit un individ, care i-a rugat să fie condus până în sat, deoarece nu cunoaște drumul. Unul din jandarmi s'a oferit să-l conducă. Dar omul li părea suspect.

Și bănuielile jandarmului s'au adeverit.

In timpul mersului jandarmul a intrat în vorbă cu însoțitorul său și a aflat că se numește Horia Crețu, un asasin de mult căutat, care acum 8 ani a săvârșit patru oribile crime.

Imediat l-a declarat arestat, și l-a condus la postul de jandarmi, unde i s'a luat un interogatoriu.

Patru crime

Asasinul, care este din com. Covasna—Iași a mărturisit că în urmă cu aproape 8 ani, și-a ucis soția și un copil în etate de 6 ani.

Venind la concubina lui, n'a găsit-o acasă.

A întâlnit-o însă în sat și în urma unui schimb de cuvinte a scos un pumnal și a înjunghiat-o. Peste o săptămână a mai comis un asasinat.

Apoi a dispărut și n'a putut fi descoperit până astăzi.

Asasinul Crețu nu vrea să spuie unde a fost în cei 8 ani cât a lipsit din județul nostru.

El a declarat doar, că s'a plictisit să mai umble prin lume și deaceea s'a reîntors în sat, cu riscul chiar de a fi arestat.

El va fi adus la legiunea de jandarmi. Rep.

Spectacolele zilei

Unde mergem astăzi?..

24 Septembrie

Teatrul Național. — *Viforul* piesă istorică în 4 acte de B. Delavrancea.

Teatrul Pomul Verde. — Relâche.

Teatrul Cinema Sidoli. — *Ad musai*, film evreesc cu Ana Apel și Mark Sweid; al doilea film: *Romanța iubirii* cu Raquel Torres, Garry Cooper și Mirna Loy.

Cinema Trianon — *Răsfățatul femeilor* cu *Emil Janings* și *Olga Tchekowa*. Al doilea film: *Călărețul misterios* cu Jack Holt. Jurnol sonor Paramount.

Seara: *Turneul Bulow*.

Cinema Elysée. — *Hoața* cu *Corinne Griffith* Al doilea film: *Mon Homme* cu Fannie Brice.

Cinema Ghelțer — *Potopul* cu Dolores Costelos și George O'Brien, Al doilea film: *Nathan și Cohn frizeri aviatori* cu *Charlie, Sid și Murray Chaplin*. Complectări: *Big-Boy și Jazz-Boy*.

Uzina de Electricitate.—Reprezentațiile *Circului Royal*. Mare parc zoologic.

Berăria Luther (Piața Unirei) Renumitul Jaz Vermont. Bufet copios cu cele mai delicioase mâncăruri calde și reci. Supeuri speciale: Bere și vinuri din pivnițele *Luther*". Seara dancing în ritmul jazului „Vermont".

Sportul ieșan

Matchurile de foot-ball

pentru campionatul Moldovei

Matchurile de foot-ball pentru campionatul Moldovei în sezonul de toamnă, încep la 27 Septembrie a. c. la parcul sportiv dela Copou. Partidele se vor disputa astfel:

La 27 Septembrie, „Concordia"-„Victoria".

Matchul va fi condus de d. Blum.

La 4 Octombrie se întâlnesc, „Victoria"—„Makaby"--„Hakoah" arbitrat de d. prof. Ianovici.

După această dispută, va urma matchul „Concordia"—„Textila", arbitrat de d. Blum.

La 11 Octombrie „Concordia"-„Makaby"—„Hakoah" (arbitru d. Loct. Toporâscu) și „Victoria"—„Textila" (arbitru d. Stavăr).

Ultimul match va fi la 18 Octombrie între „Makaby-Hakoah" și „Textila", condus de d. Ianovici. Nanu

In jurul desființării

inspectoratului industrial din Iași

Am relatat că s'a făcut Iașului o nouă amputare prin desființarea inspectoratului industrial și mutarea lui la Bacău, ceiace a produs agitație în toate cercurile industriale locale.

După cum se afirmă în aceste cercuri, măsura vexatorie pentru Iași nu folosește decât un singur om și anume, titularului inspectoratului respectiv din Bacău, cu domiciliul stabil în acea localitate.

Față de agitația stârnită în lumea industriașilor, Camera de comerț a intervenit în această chestiune. Deasemenea d. senator W. Dinerman face demersuri pentru revocarea ordinului de desființare a inspectoratului industrial din Iași.

x *O alegere școlară.*— Primim: La alegerea dela școala primară „Alexandra Lambrior" din localitate, au votat opt doamne institutoare și pensionare.

Din totalul de opt voturi, doamna Margareta Motaș institutoare, a obținut cinci voturi.

x Astăseară are loc ședința consiliului Municipal.

Primăria pregăteşte un buget real

care se va cifra la cel mult 90 milioane lei— Mari economii

Conform indicaţiilor date de d. ministru C. Argetoianu, s'a început la primărie pregătirile în vederea bugetului pe anul 1932.

In urma unei consfătuiri dintre d-nii primar P. Bogdan şi primajutor N. Georgescu, s'a hotărât ca la alcătuirea bugetului să se ieie ca bază sumele reale ce s'au încasat in anii 1930 şi 1931. In modul acesta primăria nu va mai avea bugete semi-fictive.

La cât se va cifra bugetul

D. prim ajutor de primar N. Georgescu ne-a declarat că viitorul buget va atinge cel mult suma de 90 milioane. In felul acesta municipiul va avea un buget real, întrucât încasările abea ating această sumă.

Reduceri şi economii

Pentru realizarea acestui plan vor fi tăiate toate subvenţiile, afară de acele ce se acordă spitalelor, deoarece ministerul de interne a cerut ca să se aloce sume speciale pentru întreţinerea lor.

Deasemenea vor fi scoşi toţi diurniştii şi numeroşi funcţionari. E vorba chiar ca unele posturi să fie complect sacrificate (Şi probabil că nu se vor mai cumpăra automobile).

In schimb în bugetul viitor, vor fi sporite capitolele privitoare la refacerea străzilor şi întreţinerea conductei de apă.

Rep.

PATIMA LUXULUI DUCE la FURT

Cazul interesant al unei servitoare.— Autoarea furtului dela magazinul Mantel

Cetitorii noştrii îşi amintesc de furtul comis acum o lună la prăvălia d-lui Mantel din str. Cuza-Vodă. Necunoscuţi introducându-se în prăvălie, au furat marfă de valoare şi au dispărut fără urmă.

D. Pop şeful circumscripţiei a treia, împreună cu d-nii comisari Raboveanu, Ciuceanu şi comisar ajutor C. Prăjescu au început cercetări.

Comerciantul detectiv

Insă odată cu cercetările poliţiei, comerciantul Mantel a început personal investigaţii.

Azi dimineaţă, d. Mantel a văzut ieşind din curte servitoarea Profira Robovschi. Privind-o cu atenţie, a constatat că e îmbrăcată într'o flanelă, din cele care sau furat din prăvălia dumisale.

Arestarea hoaţei

Imediat a fost înştiinţată poliţia, iar d. Comisar-ajutor Prăjescu a venit la locuinţa d-lui av. E. Gărcineanu din str Cuza-Vodă No. 29, unde Profira e în serviciu.

Facându-se cercetări, s'a găsit într'un coş sub pat o cantitate mare de obiecte furate din prăvălia d-lui Herşcu Mantel.

Imediat servitoarea a fost arestat şi dusă la poliţie.

Patima luxului

Interogată de d. comisar Ciuceanu, servitoarea a povestit.

—„Doream să fiu îmbrăcată în lux. Din leafa mea nu puteam să-mi satisfac această dorinţă Zilnic treceam prin faţa vitrinelor şi admiram toate frumuseţile expuse.

Pe zi ce trecea dorinţa mea de a fi frumos îmbrăcată, devenea tot mai mare; până când într'o zi mi-a venit în gând să fur. Şi am furat".

*

Hoaţa a povestit apoi cum s'a introdus de cu zi în prăvălie, a comis furtul şi a ieşit printr'un beci.

Cercetările continuă, deoarece se crede că Profira are complici.

M. Săveneanu

x Dacă plecaţi la drum, nu neglijaţi a vă procura **Trusa Sanitară** (Farmacia de casă) conţine medicamente de primă necesitate adunate într'o pungă impermeabilă şi comodă. Necesară turiştilor, cercetaşilor, mobilizaţilor şi în orice casă.

Depozit : Farmacia Werner, Iaşi Piaţa Unirei. 15

INFORMAŢIUNI

x *Incercare de sinucidere.*—Femeia Catinca Lărgescu, din com. Lungani-Iaşi, fiind de multă vreme suferindă, a încercat ieri să-şi pună capăt vieţii, trăgându-şi un foc de revolver în piept. In stare gravă, sinucigaşa a fost transportată la spital.

x Cabinetul III Instrucţie a clasat ieri dosarul acuzaţiilor aduse d-lui căp. invalid Th. Tuchilă, cum că şi-ar fi bătut joc, la căminul Invalizilor, de fetiţa Meşnilă, în etate de 5 ani.

Nu s'a stabilit nici o vinovăţie în sarcina d-lui Tuchilă.

x Senatul universitar ieşan a fost convocat pe Marţi 29 Sept.

x Şedinţa consiliului de higienă al municipiului, a fost amânată pentru 6 Octombrie, când se va ţine cu orice număr de membri prezenţi.

x Doctorul **BRENER** *specialist mamoş*, boli de femei, consultaţii de la 2 până la 4 p. m.

x Tânăra Elena Roibu din str. Păcurari 10, s'a plâns ieri Parchetului că ar fi fost violată.

Intorcându-se din oraş, a fost aşteptată de tânărul Isralion Negru din Rădăuţi-Dorohoi, care a încercat s'o necinstească.

Examinată însă de medicul legist, fata a fost găsită virgină.

Parchetul totuşi a ordonat cercetări.

x Săteanul C. Oarză din Tomeşti a reclamat Parchetului că soţia sa Aglaia a dispărut, luînd copiii şi toate lucrurile mai de preţ.

x Epitropia Sft. Spiridon a trimis spre aprobare comisiunii balneare din Bucureşti, o serie de petiţii făcute de intelectuali ieşeni, care solicită parcele la Slănic, pentru a construi vile.

x Camera de punere sub acuzare va judeca azi apelul făcut de Parchet contra infirmării mandatelor de arestare a celor cinci arestaţi la Tg. Frumos, anume d-nii av. Bercovici, Lozneanu, Leibovici, Herşcovici-Cerbeanu din Bârlad şi M. Abramovici din Roman.

Azi vor veni spre reconfirmare ultimele trei mandate de arestare emise contra dr-ului M. Tane şi altor doi fruntaşi din Tg. Frumos.

x Inscrierile la secţia facultativă de la conservatorul de muzică vor începe după deschiderea cursurilor oficiale.

TREBUEŞTE REINFIINŢATA

PLASA CÂRL GĂTURA

S'a desfiinţat în timpul guvernării trecute, plasa Cârligătura, ce-şi avea reşedinţa în Tg.-Frumos, alipindu-se comunele din ea la plasa Başeu cu reşedinţa în Podul Iloaei.

S'a desfiinţat, cum s'au desfiinţat rând pe rând atâtea instituţii din Târgul Frumos — datorită capriciului unuia sau altuia, ori indiferenţei cetăţenilor — ca: compania teritorială de soldaţi, şcoala de meserii de băeţi, şcoala profesională de fete, ce au fiinţat în trecut; apoi secţia de jandarmi, serviciul tecnic, etc.

Şi la această desfiinţare nu s'a ţinut samă de trecutul istoricopolitic şi gospodăresc al acestui orăşel, care a fost odată, capitală de judeţ; la aşezarea sa geografică; de faptul, că fiind un centru economic, unde populaţia din satele vecine venind să-şi desfacă produsele ei, ar putea — în acelaş timp, — să-şi facă şi interesele politice, cetăţeneşti; — şi prin aceasta s'a adus o mare stinghireală atât orăşenilor cât mai ales sătenilor, cari acum pentru satisfacerea intereselor cetăţeneşti trebue să parcurgă zeci de kilometri.

Am scris atunci când s'a produs schimbarea, dar scrisul meu în care se coprindea şi glasul cetăţenilor—n'a fost ţinut în samă.

Scriu şi de-astă—socotind că a venit timpul, ca deocamdată să se reinfiinţeze măcar plasa—fixindu-şi reşedinţa în Târgul-Frumos, unde a mai avut'o.

In acest scop, ar trebui să lupte uniţi toţi cetăţenii aşa cum s'a luptat pentru funcţionarea mai departe a gimnaziului şi cum se luptă de cetăţenii altor orăşele similare pentru progresul lor.

Iconom N. Dărângă
Tg. Frumos

x „Crema Miraculoasă" distruge petele de pe obraz, albeşte şi catifelează pielea, dându-i o fineţă deosebită şi un parfum delicios. Depozit : Farmacia Dr. Rătianu Str. Cuza Vodă 48. Se trimite contra ramburs ori unde se cere.

In jurul Bacalaureatului

Dl. Iorga şi profesorii Ieşeni

Animozitatea dintre dl. N. Iorga şi corpul didactic universitar şi secundar, s'a remarcat cu deosebire la Iaşi, unde primul-ministru n'a avut de fapt nici un conflict didactic sau cultural.

Dl. Iorga s'a arătat grozav de supărat pe Iaşi:

La întocmirea comisiunelor de bacalaureat pentru actuala sesiune, —*făcută personal de d-sa*—n'a numit din Iaşi de cât doi profesori secundari: pe de T. Bădărău directorul Liceului Internat şi pe d-l I. Constantinescu dela Liceul Naţional, cu care a fost coleg de şcoală şi care, ce-i dreptul, figurează pentru prima oară într'o atare comisiune deşi e un vechiu şi experimentat profesor.

In ce priveşte corpul universitar ieşean, cifrele vorbesc dela sine:

Din 42 profesori universitari numiţi în comisiunele de bacalaureat, Iaşul nu figurează decât cu 6 profesori, pe când Cernăuţul a cărei universitate este mult mai limitată, are 8 profesori, fără a mai vorbi de celelalte universităţi cari au pus cu totul în... inferioritate universitatea ieşană...

Inutil comentariile.

Defaşările în jud. Iaşi

în învăţământul primar

La revizoratul local şcolar s'a alcătuit următorul tablou de defaşări în învăţământul primar din jud. Iaşi, care a fost aprobat de minister în întregime.

D-na Natalia Dumitriu la şcoala primară din com. Podul Iloaiei; Ioana C. Ioil, la şcoala primară din Ulmi-Liteni; Ecaterina Biculescu, şc. primară de fete Podul Iloaiei; Casanova Munteanu, la gr. de copii din Popeşti; Alexandru Vintilă, la şc. primară Voineşti; Maria Popovici, la Valea Lungă; Melania Iordăchescu, la Rediul Albei; Maria Gheorghiale, la şc. primară din Sârca; Elena pr. Rotaru, la şc. primară Aroneanu; Elena Brezuleanu, la şc. primară Cârpiţi; Sonia Popescu la şc. prim. Buciumi; Henia Velicu la şc. prim Miroslava; Alexandrina Velciu, la şc. prim. Dorobanţi; Alexandrina Ulmanu, la gr. de copii din Bivolari; Aglaea Marcu la gr. de copii din Trifeşti; Elena Dimitriu. la şc. prim. din Ciurea; Lucia Stupcanu, la şc. prim. din Slobozia; Natalia Hiliţa la şcoala prim. din Măcăreşti; Elena Matei la şc. prim. din Balş; Clara Ştefănescu. la şcoala prim. din Fântânele; Const. Harbuz, la şcoala primara din Tauşa; Ioan Gorgan, la şc. prim. din Hodora; Olimpia Stoica, la gr. copii din Belceşti; Romulus Scutaru, la şc. prim. din Cepleniţa; Nicolae Arhip, la şc. prim. din Banu; Aurelia Alexandrescu, la gr. de copii din Tg. Frumos; Magdalena Popovici, la şc. prim. Vultur-Copou; Ana Dăscălescu, la şc. prim. de băieţi din P. Iloaiei; Ecaterina Sandu, la şc. prim. din Hermeziu; Maria Golimas, la gr. de copii Mironeasa; Emil Amariţei, la şc. prim. din Ţiganaşi; Iulia Costăchescu, la şc. prim. din Oprişeni; Teodora Petroviei, la şc. prim. de fete din Tg. Frumos; Elena Toma, la şc. prim. din Buda.

INFORMAŢIUNI

x *La Epitropia Sf. Spiridon* se aşteaptă pe mâine sosirea d-lui inspector general Petreanu de la ministerul de finanţe. D-sa va continua ancheta financiară începută de regretatul insp. Pavelescu, mort la Agapia.

D. Petreanu va face ancheta în baza raportului încheiat de Pavelescu şi înaintat ministerului.

Inspecţia priveşte activitatea pe ultimii 5 ani a eforiilor Spiridoniei.

Tot pe mâine se aşteaptă reîntoarcerea d-lui inspector silvic Teodoreanu, care a făcut o anchetă similară la Cernăuţi.

x D. Vogtberg, directorul Casei Muncii c. f. r., vizitând căminul ceferist din localitate şi fiind foarte satisfăcut de situaţia găsită, a mulţumit d-lor Ciurea, Ghinea şi Ştefanovici, conducătorii căminului.

x In faţa Curţii de Apel din Iaşi s'a judecat ieri apelul făcut de firma de manufactură engros Roziner et Weinblatt din str. Ştefan cel Mare, contra respingerii cererii de concordat şi contra declarării în faliment.

Curtea se va pronunţa Sâmbătă.

x **Teatrul Naţional** prezintă astă-seară pentru a 4-a oară drama istorică „*Viforul*" de Barbu Delavrancea, în noua înscenare a d-lui Aurel Ion Maican.

Spectacolul se bucură de o bună interpretare şi o frumoasă montare, fiind bine primit de public...

x **Ministerul instrucţiunii a înştiinţat pe directorii conservatorului şi şcolii de Bele-Arte**, că până la votarea regulamentului de către parlament, ambele şcoli nu au încă dreptul de a se intitula „Academie".

x **Societatea „Generala"** a funcţionarilor particulari, organizează pentru Duminică în 27 crt. în sala Camerei de Comerţ o şezătoare-literară la care va conferenţia d. prof. universitar Ştefan Berechet. Intrarea liberă.

x D. Dr. Cădere se înapoiază azi în Capitală.

Distinsul medic nu s'a pronunţat încă asupra ofertelor pentru un local provizor necesar spitalului ceferist.

x Javelizarea apei de băut a a incetat, servicini sanitar al Municipiului considerând după analizele făcute, că apa nu este infectată.

x D. N. **Stanciu**, preşedintele societăţii „Vidra", a primit o notă adresă a ministerului agriculturii, care anunţă că sub nici o condiţiune, carnetele de vânătoare nu se vor mai elibera după 1 Octombrie.

x Un grup de debitanţi de tutune roagă să dezminţim stirea pui blicată într'un ziar cum că d-nii I. Sava, Nedelcu, şi Tudosi ar f reclamat pe Şeful, Dep. Regiei pentru, timbrele de pâine şi că ar fi susţinut reclamaţia. Adevărul este că un număr de 22 de debitanţi au susţinut reclamaţia lor contra d-lui Fotea debit din Piaţa Unirei, care ar fi acaparat toate brutăriile, aprovizionându-le cu timbre şi dând remisa de 1 jum. la sută.

x *Inmormântarea lui M. Voluţă.*- Ieri a avut loc înmormântarea defunctului *M. Voluţă* fost director al prefecturei de judeţ Iaşi, în asistenţa numeroasă a foştilor colegi şi prieteni. S'au pronunţat cuvântări mişcătoare de către d. avocat *Ştef. A. Drăghici* ca vechi coleg de şcoală (la Institutele-Unite) iar din partea prefecturei, d. *Casian* directorul actual. Ambii au evidenţiat calităţile alese ale defunctului ca om de elită şi ca funcţionar demn şi cinstit, care a onorat peste 30 ani slujba pe care a ocupat-o cu atâta prestigiu.

Fie-i ţărâna uşoară.

x **„Chino-vinul Dr. Rătianu"** cu China, Kola, Coca, Genţiană şi Glicerofosfat de Calciu întăreşte organismul dându-i vigoare. Se recomandă convalescenţilor şi anemicilor.

Depozit : Farmacia Dr. Rătianu str. Cuza Vodă 48.

MĂTĂSURILE VERITABIL FRANCEZE „GALLIA"
SUCURSALA IAŞI · STR. CUZA VODĂ 83 (PALATUL BRAUNSTEIN)

AZI
POTOPUL
şi încă 3 filme sonore
La CINEMA GHECTZER
cea mai uriaşă montare cinematografică

Hemoroizi
Anusol-Goedecke
Timp de 25 ani încercat cu succes. Fără substanţe vătămătoare. De găsit la toate farmaciile şi drogueriile.
Goedecke & Co. Berlin, Charlottenburg 1 Kaiserin-Augusta Alee 86
Depozit: Heinrich Stavenecken Bucureşti Str. Smârdan No. 41

DE VÂNZARE o gospodărie pentru 2 familii în cea mai frumoasă poziţie, atenanse curte separată-pivniţă, apă, canal, lumină tramvai, vie pe rod selecţionată, loc circa 1300 m. p. înlesniri de plată, eventual se închiriază pe 5 ani. A se adresa la proprietar C. M. Creţu, str. Calaraşi 20.

DE INCHIRIAT două camere mobilate, din care una mai mare pentru două persoane, apă şi lavoir în odaie, electricitate, confort modern. Se preferă d-şoare sau d-ne funcţionare, sau profesoare, cartier sănătos, în apropierea liceului Ortea Doamna Şcoala de Menaj. Vizibil între orele 1—3 jum. în fiecare zi. A se adresa la ziar.

România
Corpul Portărelilor Tribunalului Iaşi
PUBLICAŢIUNE No. 388
Anul 1931 Luna Septemb. 21

Se publică spre cunoştinţa generală că conform jurn. Trib. Iaşi s. 3 No. 9566 | 931 şi a adresei Trib. Iaşi s. 3 No. 18241 | 931, se va vinde prin licitaţie publică în ziua de 29 Sept. 931 ora 10 a. m. averea mobilă sequestrată cu Procesul Verbal No. 1574 | 931 de la Leizer Goldstein la pretenţia Clara Stern averea compusă din un bufet suprapus jos 2 uşi şi 2 saltare 2) o oglindă de perete pe pedestalul ei cu ramă bună bună maro, lungime 1.50 | 50 m. 3) una canapea cu spătar şi oglindă ovală 4) 2 pedestale cu oarea galbenă 5) o masă de sufragerie pentru 8 persoane cu 8 scanne de lemn 6) o şifonieră cu 2 uşi.

Vânzarea se va face în Iaşi strada C. Negri No. 82 domiciliul debitorilor pe bani gata şi în asistenţa grefierului respectiv.

Şef Portărel Gh. Sava
Secretar, Indescifrabil

Eftin şi Bun
găsiţi la tapiţeria Modernă
Lei 250 somieră de pat
Lei 350 divan fără ladă
Lei 550 dormeză fără ladă
Lei 750 dormeză cu ladă
Lei 950 divan cu ladă modern
Lei 1450 canapea lustruită cu oglindă
Toate acestea sunt foarte bine lucrate; cercaţi şi vă veţi convinge. Ambalez mobile, aranjez perdele. Chemat prin c. p. vin la onor client pentru orice comandă sau reparaţii. GH. GHERSON
Str. Sf. Lazăr 19 vis-a-vis de Fabrica de Oglinzi, lângă Plevna

150.000 lei numerar
premii gratuite pentru toţi cetitorii ziarului „Opinia"

Am anunţat că, pentru aceste vremuri aspre de criză, pregătim o surpriză numeroşilor noştri cetitori.

Iată amănunte complecte asupra aranjamentului făcut de „Opinia" pentru a uşura în mare măsură viaţa plină de dificultăţi a populaţiei.

Cunoscuta şi solida Societate „Asigurarea Românească" Inspectoratul din Iaşi, oferă—prin intermediul ziarului „Opinia"— premii gratuite, în numerar, în valoare de *150.000 lei*, repartizate în 6 serii a câte 25.000 lei.

Pentru fiecare serie se vor imprima în ziar 25 cupoane. Seriile se vor succeda fără întrerupere. Dar la terminarea celor 25 cupoane se eliberează imediat bon şi urmează *tragerea la Iaşi*, în timp ce seria II-a continuă în mod normal.

Astfel se vor succede neîntrerupt cele 6 serii cu trageri lunare a câte 25.000 lei, *(total 150.000 lei)*.

Menţionăm că cetitorul este liber să se folosească de oricare serie doreşte, sau de toate împreună, fără nici un fel de restricţie sau dificultate.

Prima serie începe *de Luni 28 Septembrie* când va apare în ziar bonul No. 1;

După cum am spus, ea constă numai din 25 bonuri pentru suma de 25.000 lei repartizată astfel:

Un premiu de 10.000 lei; un premiu de 5000 lei şi 10 premii a câte 1000 lei.

Tragerea se va face imediat după terminarea primei serii de 25 bonuri, fără nici un fel de reţineri sau obligaţiuni.

Detaşaţi dar ***primul bon Luni 28 Septembrie.***

ECOURI

x Cine va putea să observe minunatele efecte ale Pageolului ca antiseptic urinar va înţelege de ce acest preparat a fost distins până acum cu 15 mari premii. Pageol ridică rezistenţa în ţesuturile bolnave ale organelor urinare întăreşte capacitatea funcţională asupra mulţimei de microbi, nu numai asupra gonococilor dar şi asupra numeroşilor bacili cu care se însoţesc şi pot complica maladia.

x Doctorul **Sebastian Pineles** specializat la Paris şi Viena în boli de copii şi sugaci consultă zilnic 8—10 dim. şi 2—5 d. a. în str. Şcoalei de Arte 9 etaj lângă soc. Sport şi Muzică).

Azi la SIDOLI
ULTIMA ZI
Romanţa Iubirei
şi
AD MUSAI
Primul film cântat şi vorbit în IDIŞ cu trupa din Wilna.
Mâine program complect NOU

Jean Grünberg
oferă trăsuri
Cu un cal cu Lei 70
Cu doi cai „ „ 130
pentru înmormântări evreeşti
str. I. C. Brătianu 147

CINEMATOGRAFUL
ELISABETA
se deschide peste câte-va zile cu celebra creaţie
ORASUL CÂNTECULUI
cântat de - marele Jean Kiepura şi Brigitte Helm
Film Gaumont - Pathe - Natan.

Tribunalul jud. Iaşi s. 3-a
Publicaţie de Vânzare No. 7629
din 23 Septem. 1931

Tribunalul Iaşi, secţia 3-a, în baza raportului d-lui jude Sindic No. 6997 | 931 a autorizat Corpul Portăreilor Trib. Iaşi să efectueze din nou toate formele de vânzare prin licitaţie publică, a portofoliului proprietatea falitului Iancu L. Feinştein dom. în Iaşi strada Sf. Lazăr No. 13 evaluat de d. jude Sindicla suma de 29.000 lei.

Se încunoştiinţează că vânzarea şi adjudecarea acestui portofoliu.vor avea loc în Camera Sindicatului Falimentelor Trib. Iaşi în ziua de 30 Septembrie 1931 o s 13, începându-se licitaţia publică de la suma evaluării sus menţionate cu facultatea d-lui jude Sindic de a o începe şi dela o sumă mai mică sub rezerva omologării Tribunalului.

Dosar No. 75 | 930
Preşedinte, s. v., M. Eşianu
Portărel, V. Stănescu

Cereţi pudra
JARDIN SECRET
cu un flacon de parfum, *gratis*
Depozit
Parfumeria „VENUS"
IAŞI

ULTIMA ORĂ

Care va fi soarta lirei?

Intre revalorizare şi stabilizare

Bucureşti 24.— Ieri a avut loc o lungă convorbire telefonică între d. Argetoianu din Bucureşti şi d. Titulescu dela Geneva.

Ministrul de finanţe s'a informat asupra situaţiei mondiale, în legătură cu evenimentele de pe piaţa financiară engleză.

D. Titulescu a comunicat că în sferele conducătoare engleze se discută două păreri: 1) sau revenirea la etalonul aur şi revalorizarea lirei cu concursul Franţei şi Americei; 2) sau stabilizarea lirei la cursul scăzut de astăzi, deoarece nu sunt posibile acum împrumuturi externe.

*

La Bursa Bucureşti, lira sterling n'a fost cotată nici pe ziua de ieri. Casele de export au primit instrucţiuni să nu mai facă tranzacţii în lire engleze.

Pierderile Franţei

Paris 24 — In cercurile financiare se constată că, dacă lira sterling nu-şi va reveni repede, Franţa va suferi o pierdere de circa 7 miliarde franci, de oarece diferenţa în minus la valuta engleză este astăzi de 15 până la 20 procente.

Panica la Belgrad

Belgrad 24 — La băncile din Belgrad s'a produs aglomeraţie de retragere a depozitelor. Uniunea băncilor a intervenit la guvern cerând să ia măsuri pentru evita rea panicei nejustificate.

Guvernul a răspuns că va lua imediat măsuri.

Ungaria cere moratoriu extern?

Berlin 24. — „Frankfurter Zeitung" afirmă că guvernul ungar are intenţia să decreteze un morator general pentru plata dobânzilor şi amortizărilor la împrumuturile subscrise în străinătate.

Ungaria are de plătit anual considerabila sumă de un miliard pengoe (N. R. 30 miliarde lei).

Ştiri economice

Bucureşti 24.—Comitetul de direcţie al Sindicatului bancar s'a întrunit ieri sub preşidenţia d-lui Al. Buzdugan.

Banca Naţională şi-a expus punctul de vedere în ce priveşte ajutorarea băncilor mijlocii. Condiţia esenţială este ca aceste bănci să aibă un portofoliu perfect lichid. Pentru băncile din provincie, ajutorul va fi acordat individual.

La 30 Septembre se va întruni consiliul de administraţie al Creditului Agricol, pentru a stabili normele de funcţionare.

Hoţii operează cu cloroform

Un caz la marginea oraşului

Un furt în stil american s'a comis în localitate.

Faima primejdioasă

La cârciuma Zăucescu din str. Trei Calici, este în serviciu o chelnăreasă anume Olga Szenek. Femeie harnică, cuminte şi econoamă ea avea faimă în tot cartierul că posedă o mare sumă de bani. Din cauza aceasta mulţi derbedei căutau să se pue bine cu dânsa, ca la un moment dat s'o poată prăda. Olga însă refuza prietenia lor, şi îşi vedea de treabă.

Atacul

Noaptea aceasta, doi indivizi au pus la cale s'o jefuiască. După miezul nopţii când cârciuma a fost închisă şi Olga s'a culcat, cei doi indivizi au spart un ochiu de geam şi deschizând uşa au pătruns în casă.

Simţindu-i, Olga a început să strige după ajutor. Dar hoţii au tăbărit asupra ei şi în timp ce unul o lega, calălalt i-a pus la nas o batistă îmbibată într'o substanţă adormitoare.

Imediat, femeia şi-a pierdut conştiinţa.

Jaful

După aceasta, hoţii au început să răscolească prin casă, dar n'au găsit de cât 400 lei, sumă la care se ridica toată „averea" Olgăi. Apoi hoţii au strâns toate hainele şi obiectele mai de preţ şi au dispărut.

Ştiri poliţieneşti

UN CHEFLIU

DEVASTEAZĂ O CÂRCIUMĂ

La crâşma Leibovici din str. Ţuţora No. 101, a intrat locuitorul Neculai Paznicu din str. Ţutorei No. 109 şi a cerut un litru de vin pe datorie. Văzându-l turmentat, cârciumarul a refuzat să-i dea.

Infuriat, clientul a apucat un scaun şi a început să lovească în galanţare, devastând localul. Apoi a ieşit în stradă şi a bombardat cârciuma cu pietre. După comiterea faptei, Neculai Paznicu a dispărut.

D. comisar Bantaş şeful circumscripţiei a patra, a luat măsuri pentru arestarea lui.

*

Furturi — Prin scoaterea unui geam, hoţi necunoscuţi au pătruns în locuinţa d-lui Ion Naghel din şoseaua Naţională şi au furat obiecte casnice.

— Din faţa comisiei a treia, un răufăcător a furat bicicleta-agentului poliţienesc Obuf Petru din str. Sărăriei No. 185.

— Locuitorul C. Bondă s'a plâns poliţiei că dormind la un hotel cu prostituata Maria Paul din şoseaua Naţională No. 2, aceasta i-ar fi furat un portmoneu cu bani

— La d. maior Zamfirescu din str. C. Ion Ghica No. 5, s'a comis un furt de găini.

Agresiune.— Dela proprietatea unui teren, a izbucnit o ceartă între locuitorii Aron Ghelman din str. Sf. Andrei 39 şi Frantz Voicicovschi din str. Sf. Andrei 35. La un moment dat, Ghelman a început să arunce cu pietre în adversarul său, iar acesta a scos un revolver ameninţându-l. Intervenind gardianul, cearta s'a aplanat.

Carne stricată. — Comisia însărcinată cercetează pe locuitorii David David din str. Ghica Vodă 32 şi Gherş Abramovici din str. Bucşinescu 34, care au încercat să vândă carne stricată.

Diverse.—Au fost duşi la poliţie: Paulina Ionescu din str. Dubalari, Gr. Roşca din str. Zugravi 11, I. Gaman din C. Vodă 46, M. şi Ştefan Grivei din Calea Sâmbetei No. 2, pentru scandal; Florica Şvarţ din Copou găsită suspectă. Rep.

ŞTIRI ŞCOLARE

Ministerul instrucţiunei, a delegat pe d. Nicolae Antoniu, institutor la Vaslui, ca inspector şcolar în învăţământul primar, pe regiunile Vaslui, Neamţ, Fălciu, Iaşi şi Baia, în locul d-lui inspector Bălănescu.

— **Actualele revizorate şcolare prin noua lege a învăţământului secundar, se vor intitula subrevizorate, dar vor rămânea cu aceleaşi atribuţiuni ca şi până acum.**

— **Este foarte probabil ca dela 1 Octombrie, d. Gh. Chiriţescu, actualul revizor şcolar al jud. Iaşi să-şi dea demisia din postul ce-l ocupă, reluându-şi catedra la şcoala „Vasile Adamachi" unde a fost ales director de către colegi, cu majaritate de voturi.**

— **La revizoratul şcolar local, s'a primit dispoziţia de încadrare ca şef de cancelarie a d-lui Traian Popescu, actual subrevizor al jud. Iaşi.**

— **Ministerul a primit demisia din învăţământul primar a d-lui C. Platon, dela şcoala primară No. 6 „C. Negri".**

— **Pentru acordarea gradaţiilor, ministerul a hotărât să scadă** concediile învăţătorilor pentru stagiu militar.

— **Ministerul a aprobat ca postul dela grădina de copii din Tg. Frumos, împreună cu titulara d-na Alexandrina Andreescu, să fie detaşat la circumscripţia Trei Erarhi din municipiul Iaşi.**

— **Revizoratul şcolar a alcătuit un tablou de învăţătorii care au 25 ani de activitate, pentru a fi răsplătiţi de minister.**

Preşedintele unei cooperative

cercetat de justiţie

Huşi 24 — La parchetul de Fălciu s'a primit un denunţ prin care se indica că d. Mihailescu preşedintele cooperativei „I. G. Duca" s'ar fi făcut vinovat de unele nereguli şi deturnări în dauna instituţiei.

După primele cercetări parchetul a înaintat pe d. Mihailescu cabinetului de instrucţie.

Titularul cabinetului, d. judecător Virgil Vântu negăsind probe sigure de vinovăţie a lăsat pe preşedintele cooperativei în libertate cu obligaţiunea de a sta la dispoziţia justiţiei până după terminarea cercetărilor. L

In vitrinele „Hachette"

Excelenta librărie „Hachette" din str. Lăpuşneanu este aprovizionată rapid cu toate operele franceze pe care le oferă în condiţiile cele mai avantajoase. Din cărţile nou sosite, recomandăm:

„Nudité", de Simone May (Flammarion); o carte curioasă, originală şi vivantă.

„La vie brûlante de Marlène Dietrich" de Jean Lasserre.

Toată viaţa unei stele de cinematograf—*„Le fils légitime"*, roman de Rosny-ainé.

Inima poate fi întotdeauna de acord cu legea?

Urmăriţi vitrinele „Hachette".

x **Bisericeşti.** — Astăzi după amează are loc la Mitropolie, adunarea Consiliului Eparhial, secţia administrativă, pentru numiri şi transferări de preoţi. Deasemenea se vor ratifica şi numirile făcute de Mitropolie fără avizul consiliului Eparhial.

— Preotul C. Vonca, diacon la Catedrala Mitropoliei, absolvent al facultăţei de litere şi drd. în teologie, a fost numit consilier referent al secţiei culturale, în locul pr. Roşescu demisionat.

— Prin moartea cântăreţului V. Dascălu dela parohia Plopeni-Dorohoi, postul a rămas vacant.

— Mitropolia a numit ca suplinitor la parohia Homiţa-Baia, pe preotul Constantinescu Grigore, titularul parohiei Tătăruş-Baia, până la numirea unui alt paroh la Homiţa.

x Intrucât la 1 Octombrie expiră mandatul de girant al d-lui Bantaş, ca şef inspector şcolar, este probabil ca la acea dată să fie numit în acest post d. Mitru, inspector general al învăţământului secundar.

x *Examenele la şcoala de moaşe.* La examenele de admitere în şcoala superioară de moaşe, gradul I, de pe lângă Institutul Grigore Ghica, pendinte de epitropia casei Sf. Spiridon, ţinute în zilele de 15-19 Septembrie a. c., s'au prezentat 287 candidate.

La proba orală au fost admise 133 candidate. Din acestea, 60 au fost respinse.

Comisiunea examinatoare a fost compusă din d-na dr. Lucia Borcea, medic primar, d-nele profesoare dr. Alex. Nastase şi dr. M. Cordescu, iar delegatul Ministerului Sănătăţii, d. N. Vasiliu, medicul şef al judeţului.

ORA 3

Mari inundaţii în ţară

Ravagii pe liniile ferate

Bucureşti 24 — Direcţia generală c. f. r. a fost înştiinţată că ploile au provocat mari inundaţii în diferite părţi din Maramureş, Transilvania şi în special Basarabia. Linii ferate au fost distruse.

In Basarabia, linia Zorleni-Basarabeasca se află subt apă pe o distanţă de 300 m. Podul dela Sargara e ameninţat să se prăbuşească.

Apele aduc pietre mari. Un tren a fost reţinut pe linie.

Firele telegrafice şi telefonice au fost rupte şi stâlpii zmulşi din pământ.

Chestiunea prelungirei moratoriului Hoower

Berlin 24 — Ziarele anunţă că d-nii Laval şi Hoower vor discuta problema reparaţiilor.

Se va propune probabil prelungirea moratoriului Hoower.

*

Londra 24.— La Bursele din New-York şi Londra s'au înregistrat urcări de cursuri.

Bursa din Atena a rămas încă închisă.

*

Bucureşti 24. — La Bursa Bucureşti, lira engleză a cotat astăzi 720 lei. Operaţiunile nu sunt prea numeroase.

Reîntoarcerea d-lui Titulescu

Bucureşti 24.—Se confirmă ştirea reîntoarcerei d-lui Titulescu în ţară

Unele cercuri afirmă că d Titulescu va cere stăruitor să fie desărcinat de misiunile din străinătate

Se pare că d-sa va întreprinde o nouă acţiune pentru alcătuirea unui guvevn de concentrare.

Moscova pregăteşte revolte sângeroase?

Londra 24 — La Londra a avut loc o consfătuire comunistă secretă, cu delegaţi din Franţa, Germania, Cehoslovacia şi Polonia.

S'a aflat că oratorii au cerut provocarea de revolte sângeroase.

Moscova întinde propaganda în această direcţie.

Noui concedieri

Bucureşti 24.— Ministerul de finanţe a cerut tuturor departamentelor să concedieze din serviciu pe ziua de 1 Ianuar 1932 pe toţi pensionarii menţinuţi diurnişti.

O INDRĂZNEAŢĂ COBORÂRE CU PARAŞUTA

A D-REI SMARANDA BRĂESCU

Bucureşti 24 — Cunoscuta noastră paraşutistă d-ra Smaranda Brăescu, a proectat o coborâre extrem de îndrăzneaţă, cu scopul de a bate recordul mondial feminin.

Acest record este deţinut de America, cu lansarea de la 5000 metri înălţime.

D-ra Brăescu vrea să se arunce dela 6000 metri. Şi cum încercarea e foarte primejdioasă, deoarece obstacolele pe un spaţiu restrâns, ar putea da loc la un accident fatal, lansarea se va face deasupra Baraganului, — întrucât pe acest câmp imens obstacolele sunt mai rare.

Experienţa va fi urmărită de două aeroplane speciale, care vor fi gata în orce clipă să dea ajutor d-rei Brăescu.

Lansarea va avea loc Sâmbătă, dintr'un avion pilotat de căpitanul Romeo Popescu.

ŢANCOV HUIDUIT IN SOBRANIE

AGITAŢIE LA SOFIA

Sofia 24 — Şedinţa de ieri a parlamentului a fost foarte agitată.

La discuţia legii contra cartelurilor, a vrut să ia cuvântul fostul prim-ministru d. Tzancov. Deputaţii democraţi l-au huiduit şi l-au invectivat violent, cu epitetul de „asasin". Scandalul a devenit infernal.

Tot ieri s'au produs demonstraţii comuniste în diverse centre din Bulgaria. Seara, pe străzile Sofiei, au avut loc deasemenea manifestaţii muncitoreşti.

Demonstranţii s'au adunat în faţa parlamentului, dar au fost împrăştiaţi de poliţie.

D-VERSE

DESCINDERE

la un tripou

Bucureşti 24. — Poliţia a făcut o descindere la fostul varieteu „Alcazar" din str. Paris şi a confiscat ruleta şi mesele de joc.

Acolo se înfiinţase un tripou cu firma „Aeroclubul de albastru", sub preşidenţia d-lui Temistocle Alexandrescu.

Dar „Aeroclubul regal român" a făcut contestaţie, pe motiv că se face confuzie de firmă.

De aceia, „Aeroclubul de albastru" a fost închis.

Sinuciderea unui borfaş

Aseară, la teatrul „Regina Maria" un poliţist a observat trei pungaşi care vroiau să dea o lovitură. Poliţistul i-a urmărit pe str. Azilul de noapte şi a reuşit să prindă pe doi dintr'înşii.

Dar în drum spre prefectură, borfaşul Manea Ciosec şi-a tăiat beregata cu un brici. El a fost transportat la spitalul Brancovenesc.

Violator condamnat

Curtea cu Juri Ilfov a judecat ieri pe individul Const. Brasu din Proşteni (Vlaşca) care a violat o fetiţă de 11 ani şi apoi a ucis-o prin strangulare.

Sadicul individ a fost condamnat la muncă silnică pe viaţă.

x *Frumuseţea* e una din cele mai puternice arme ale femeei. Crema de zi *Khasya* vă face şi vă menţine frumoase! Depozit: Farmacia Polak, str. Ştefan cel Mare.

x Bătăturile le înlăturaţi sigur cu „Coricol".

Depozit: Farmacia Polak, str. Ştefan cel Mare.

Ştiri politice

Bucureşti 24.—O nouă consfătuire a fruntaşilor liberali, are loc astăzi la Mălăreşti, sub preşidenţia d-lui Duca.

In acest scop au mai plecat ieri la Mălăreşti d-nii N. Săveanu, Al. Lapedatu, Chirculescu, Manolescu-Strunga, Guţă Tatarescu etc.

*

Se discută mult faptul că d. George Brătianu a făcut o lungă vizită d-lui Maniu la Bădăcini, examinând împreună situaţia politică.

Serbătorirea maestrului G. Enescu

Precum am anunţat, Iaşul va serbători în chip deosebit pe maestrul Enescu, — cu prilejul celei a 50-a aniversare a naşterei sale.

Pe lângă concertele pe care le organizează Academia de Muzică şi Orchestra Simfonică „Enescu" în care scop activează febril d-nii Mircea Bârsan şi A. Ciolan, împreună cu profesorii şi artiştii muziciani,—se va emite cu acest prilej un timbru jubiliar cu efigia maestrului, timbru care se va aplica şi pe scrisorile externe.

Talentatul sculptor R. Hette execută pentru acest prilej chipul maestrului Enescu care va fi expus la festivalul comemorativ de la teatrul naţional.

TEATRUL NAŢIONAL

Mîine Vineri 25 Sept. ora 8 jum. seara precis

premiera comediei

IMPORT-EXPORT

fntr'o montare care va surprinde plăcut

BILETELE LA „BRAŞCU"

Căminul de studente

a societăţii Ortodoxe Naţionale

Iaşi, str. Lascar Catargiu 20

Inscrierile se fac zilnic între orele 4—6. Direcţiunea

Luaţi bilete de pe acuma la SIDOLI pentru

Mali Picon

care dă un singur spectacol extraordinar în seara zilei de 15 Octombrie la orele 9 jum precis.

x *Laboratorul de Analize* Dr. Beceanu, Piaţa Halei Iaşi, execută în cele mai perfecte condiţiuni, analize complecte de urină. La cerere se pun la dispoziţie vase speciale pentru colectat urina.

Tot Iaşul trebuie să vadă AZI

Potopul

la Cinema Gheltzer

Rulează împreună cu încă 3 filme sonore

Mâine Vineri LA SIDOLI

ŞAH MAT

cu Goetzke-Walter, Rilla-Siegfried Arno şi Gerda Maurus şi Ken Maynard în

Călăreţul Diavolului

program dublu extraordinar

VINURI

T. şi D. Bădăreu

TARIF

(Litrul în sticlă înfundată)

Alb	1930	14 lei
Alb Sup.	1930	18 „
Negru vârtos	1930	16 „
Riesling	1927	32 „
Grasă de Cotnari	1927	45 „
Bordeaux	1927	50 „
Riesling	1922	100 „
Cotnari	1922	130 „

NUMAI la Băcănia

Pincu Kahane Str. Cuza-Vodă (vis-a-vis de Librăria Socec)

DOCTOR

SOLO SCHREIFEL

BOLI INTERNE

Boli de piele venero-sifilis

Raze Ultra-violete

Diathermie, Microscopie

Analize de sânge

Consultă zilnic între orele 9—11 şi 3—8[30] seara

str. Anastasie Panu No. 58 vis-a-vis de Palatul Administrativ

INSTITUTUL DE

Radiologie şi Electrotherapie

DR. N. DABIJA

Asistent Universitar

Medic radiolog al Clinicei Medicale

Boli interne şi Radiologie

Diagnostic şi tratament cu

RAZE X

Radioscopie, radiografie, radiotherapie superficiala şi profundă

Electrotherapie: diathermie, ultravioiete, băi de lumină, galvanizare etc.

Consult. 8—10 şi 5—8

Iaşi—Strada Sft. Atanase 4

x *Crema Khasya* face să dispară ridurile (sbârciturile) feţei. Depozit: Farmacia Polak str. Ştefan cel Mar

ANUL XXVII No. 7321

ABONAMENTE
Lei 1000 .
„ 500 .
„ 300 .

ATELIERELE
IAȘI.—STR. LĂ

OPINIA

ZIAR POLITIC COTIDIAN

1 LEI EXEMPLARUL

SAMBATA 26 SEPTEMBRIE 1931

ANUNCIURI
se primesc la toate
AGENȚIILE DE PUBLICITATE
și la
ADMINISTRAȚIA ZIARULUI
Iași. — Strada Lăpușneanu 37

Telefoane: Redacția 391
Administrația 394
Serviciul de noapte 367

Fundațiunea „Regele Ferdinand I"
București
Str. Știrbei Vodă 3
(Adm. Dom. Coroanei)

IDEI ȘI FAPTE

LIGA NAȚIUNILOR,— O INSTITUȚIE INUTILĂ?

Astăzi, când 13 ani împliniți ne despart de măcelul mondial, e într'adevăr tragică constatarea că sângele omenesc a curs în zadar și că popoarele, mai bine zis conducătorii statelor, tot nu se pot împăca, fiecare în parte dând mereu dovezi noui de perfidie, de egoism feroce, de răutate fenomenală.

America își bate joc de Europa; democratica Franță suge ultimile picături de vlagă ale Germaniei, Marea Britanie, lovită greu de autonomia coloniilor, face pe mistia și ia dobânzi cămătărești dela statele mai mici. Iar când însăși Anglia cade jertfa crizei acute și ajunge să implore ajutorul aitora, — Franța, aliata ei de eri, acea Franță care a acumulat tot aurul depe pământ îi trimite... dovezi de simpatie! (bine înțeles dovezi diplomatice). Inchipuiți-vă ce s'ar întâmpla dacă valuta vre-unui stat mic ar suferi deodată o depreciere fantastică.

E mai mult ca sigur, că nici dovezi de simpatie nu i s'ar mai exprima; ci puterile mari s'ar gândi pur și simplu, dacă n'ar fi mai nimerit să-și împartă ele între ele resturile ce au mai rămas.

...Și totuși, conducătorii tot mai vorbesc de armonie, de dezarmare, de frăție între popoare; și la Liga Națiunilor tot mai răsună discursuri înflăcărate, în care se propovăduiește buna înțelegere și ajutorarea reciprocă.

Dar, fiindcă veni vorba de forul internațional dela Geneva, nu v'ați întrebat oare în intervalul acesta, când lira engleză încerca o bruscă scădere: „mă rog, dar ce atribuții mai are și adunătura aceia nostimă? Care e rolul ei în viața socială a statelor? *Ce poate face ea?*"

Căci, dela zămislirea ei și până azi, Liga Națiunilor a dat în permanență dovada unei impotențe scandaloase. Niciodată sfatul ei n'a fost ascultat de puterile-membre care o compun. Oricând, în schimb, acestea și-au bătut joc de hotărârile luate la Geneva; mai cu seamă atunci când aceste hotărâri prejudiciau interesele puterilor mari. In decursul anilor ne-am obișnuit s'o considerăm drept o sucursală a Angliei. Atât și mai mult nimic.

Se cuvine, deci, să ne modificăm într'un sens părerile. Cu ocazia întâmplărilor recente dela Londra, a reieșit clar că ficțiunea de Geneva nu-i macar o sucursală a Marei Britanii. Ci, numai și numai o instituție inutilă, care nu mai poate aduce vre-un folos real macar acelora care au susținut-o cu căldură și care au profitat de pe urma existenței sale.

Liga Națiunilor, vegetează pe ruinele propriei sale glorii; intervențiile ei nu se mai produc din impunătorul motiv, că n'ar da nici-o roadă și i-ar știrbi numai prestigiul.

Și atunci care mai este rațiunea de a fi a instituției in chestie?

Intre timp, soluțiile salvatoare se impun de urgență; e necesară o împăcare grabnică, o coordonare a intereselor generale, o conlucrare frățească și armonioasă.

Dacă nu Societatea Națiunilor, atunci cine să le înfăptuiască pe toate?

I. L. Basarabeanu

CONFLICTUL DIN EXTREMUL ORIENT

Precum am anunțat, între chineji și japoneji s'au produs ostilități violente.
In clișeu: trupe chineze pornind spre atac.

ACTUALITĂȚI POLITICE

Monopolul țuicii
și situația parlamentară

Chestiunea monopolului țuicii prezintă o latură politică interesantă.

La atitudinea opoziției în favoarea prunarilor, s'a alăturat și partidul liberal (ducist). Și atunci se pune întrebarea, care va fi situația guvernului în parlament? Fără votul duciștilor, și fără votul unor majoritari care vor susține cauza prunarilor, guvernul nu va obținea majoritate.

Momentul critic se va prezinta la începutul sesiunii din toamnă, deoarece proectul de monopol al alcoolului e o piatră esențială a bugetului viitor. Iar din cifra comprimată a bugetului, d. Argetoianu face chestie personală.

In asemenea împrejurări, se desemnează necesitatea unei noui examinări a situației politice. Sau d. Argetoianu va trebui să satisfacă toate dorințele d-lui Duca.

X.

GANDHI TACE
O ZI PE SĂPTĂMÂNĂ

Până în prezent nu s'a știut că șeful mișcării naționaliste din India tace o zi pe săptămână. Faptul a fost aflat abea acum, cu prilejul vizitei sale la Londra.

Invitat la conferința „mesei rotunde", Gandhi n'a rostit într'o zi niciun cuvânt. La saluturi, a răspuns numai cu capul. A refuzat primirea gazetarilor și fotografilor. La locuința sa din str. St. James s'a reîntors pe o stradă dosnică și în fața tuturor cunoscuților, a păstrat un mutism deplin. Atitudinea aceasta a produs o legitimă mirare.

Fiul lui Gandhi a explicat însă, că în fiecare săptămână tatăl său tace o zi întreagă. Răspunde numai prin gesturi, rare și scurte. Această comportare a lui Gandhi constituie un obiceiu al religiei hinduse, care prevede săptămânal o zi de concentrare sufletească.

Probabil că englejii ar fi dorit în permanență asemenea zile din partea lui Gandhi!...

DIN TOATA LUMEA

Femeia și durerile de dinți — O revistă medicală germană a făcut o interesantă anchetă în cercurile dentiștilor.

Au răspuns la această anchetă numeroși medici din 12 țări. Și astfel s'a stabilit că pretutindeni femeile formează în special clientela dentiștilor.

In medie, un dentist cu zece clienți pe zi, are ca pacienți 7 femei și 3 bărbați.

Constatarea aceasta ar dovedi în primul rând că femeile, care în genere, își cultivă frumusețea, își îngrijesc și dantura cu mai multă scrupulozitate decât bărbații. In plus, credem că există astăzi aproape o „modă dentistică!". In cabinetele de așteptare, e o expoziție de tualete și o avalanșă de discuții cu cancanuri și intimități!...

*

Isp ăvile unei maimuțe—De aproape doi ani se săvârșeau la Londra o serie de furturi misterioase.

Cei mai dibaci detectivi engleji n'au fost în stare să deslege enigma tâlhăriilor.

Zilele trecute însă, printr'o fericită întâmplare, hoțul a fost descoperit. Era o maimuță. Un sergent de stradă a observat cum o maimuță coboară zidul unei case, ducând un pachet mare.

Animalul a fost urmărit și astfel s'a aflat cuibul bandiților. Poliția engleză a arestat cinci tâlhari periculoși, care aveau o maimuță admirabil dresată pentru furturi. Hoții îi arătau numai locul unde trebue să opereze și animalul săvârșea furtul cu o rară dibăcie, aducând obiecte din cele mai prețioase. Și acest caz curios a avut o consecință curioasă: maimuța hoață a fost arestată. E prima maimuță care stă în închisoare!...

*

Liga fetelor caste — La New-York s'a descoperit o grupare interesantă. E vorba de o ligă a fetelor caste.

Această grupare a fost înființată de câțiva medici, dornici de a face avere într'un mod cât se poate de lesnicios.

Liga în cauză acorda „insigne de castitate", pe care fetele le purtau cu deosebită mândrie. Dar la un moment dat, s'a observat că aceste insigne sânt purtate de femei cam trecute, de văduve și divorsate. Astfel s'a dat de firul excrocheriei.

Medicii respectivi, în schimbul unei importante sume de bani, acordau oricărei femei un „certificat de virginitate". In modul acesta, în timp relativ scurt, cei câțiva medici au ajuns pur și simplu milionari.

La sediul ligii era zilnic un adevărat pelerinaj. Mii de femei din New-York au început să poarte „insignele de castitate". Și cum pe drept cuvânt faptul a părut suspect, poliția a făcut cercetări și a descoperit excrocheria. Medicii se disculpă, arătând că totul a fost o simplă glumă. Ei au luat însă bani și au dat certificate medicale în regulă.

Deaceia au fost dați în judecată. Așa încât singura glumă în această această afacere ar rămâne numai... inocența femeilor!..

*

Al cui e copilul?-Un caz interesant s'a înregistrat la Viena. D-na B. Ernst a dat naștere unui copil.

Dar soțul a tăgăduit paternitatea, arătând că femeia a avut legături amoroase cu trei „prietini" ai casei. In fața justiției, bărbatul a putut aduce dovezi suficiente în sprijinul afirmației sale.

Atunci s'a pus chestiunea: al cui este copilul? Intrebarea era complicată, întrucât femeia s'a „amuzat" în acelaș timp cu patru bărbați.

Pentru soluționarea cazului s'a recurs la o metodă originală până acum în acest domeniu. S'au luat probe de sânge dela bărbați și dela copil.

Sângele a fost comparat în laborator și s'a stabilit că cel al copilului seamănă perfect cu sângele unuia dintre „prietini". Justiția a socotit suficientă această dovadă și l-a decretat pe acesta tatăl pruncului.

Cu asemenea mijloace de investigație, adulterul devine cam periculos...

Crimă fără motiv
Un caz curios în Anglia

Un țăran anume John Power din Kent (Anglia), fiind în pădure, a întâlnit o fetiță de 11 ani. Țăranul a fost cuprins de o furie asasină și a ucis copila cu o lovitură de topor. Apoi s'a predat autorităților.

In fața justiției, acuzatul a arătat că a comis crima absolut fără niciun motiv. Văzuse atunci fetița pentru prima oară. Și deodată, orbit de o pasiune sălbatică inexplicabilă, a simțit nevoia sângvină de a ucide. După crimă, și-a revenit în stare normală.

Medicii specialiști au examinat acest curios caz patologic și au oferit unele explicațiuni, bazate pe o boală a unui centru nervos din creer. Justiția însă n'a luat în seamă părerile medicilor și criminalul a fost condamnat la moarte.

Zilele nefaste
ale exploratorului Wilkins

Se cunoaște eșecul expediției submarinului „Nautilus" la Polul Nord. In legătură cu acest fapt, ziarele americane relatează diferite amănunte.

Astfel, înainte de plecare, Sir Wilkins, conducătorul submarinului, s'a dus la astrologul Lee, cel mai celebru prezicător din America. Horoscopul a arătat că Wilkins are în fiecare an un număr de zile care-i sînt nefaste. Plecarea spre Pol urma să aibă loc tocmai într'una din aceste zile.

Astrologul l-a sfătuit să amâne data. Dar Sir Wilkins n'a consimțit cu niciun preț. Și a plecat in perioada sa de zile fără noroc. Expediția n'a avut succes, iar acum superstițioșii cred că motivul se datorește zilelor nefaste. Oamenii de știință însă, arată că expediția n'a fost suficient de bine pregătită.

CREDIT
PENTRU BĂNCILE MICI

București 25— Banca Națională a hotărât să acorde un credit de 100 milioane lei, pentru băncile mici.

Printre femei...

Vorbe...

Femeile, așa cum sînt...

Arheologii au descoperit că și în urmă cu 5000 de ani, femeile întrebuințau cosmeticuri, pentru a completa și drege artificial, acolo unde natura s'a dovedit prea zgârcită și ingrată. Această descoperire, pentru toți cei care cunosc specificul sexului frumos, nu poate însemna o surpriză. Există, cum spunea Goethe, un „etern feminin", care nu s'a desmințit niciodată, în toate locurile și în toate timpurile. Insăș Eva n'a putut rezista ispitei de a se găti cu frunzele paradisului biblic.

Prin urmare, nu trebuie să ne mire prea mult faptul că în urmă cu cinci milenii, femeile de atunci, ca și congenerele de astăzi, folosiau fardul cu aceiaș pasiune și aceleași intenții. Singura deosebire putea fi numai metoda de înfrumusețare.

In epocile vechi, femeile n'aveau la îndemână întreg aparatul multi-color, născocit de mintea modernă, pentru sexul care neapărat vrea să-și menție titlul de „frumos". Dar și atunci, desigur, existau procedee, uneori mai rudimentare, spre a mări artificial imaginea exterioară și clipele de voluptate. Perioada de lux și decadență a imperiului roman, de pildă, ne mărturisește în sute de ocaziuni rafinamentul divers al vieții sensuale de atunci. Dacă nu era „rouge"-ul de azi, exista praful de purpură; dacă nu erau oglinzi, serviciul echivalent îl aducea luciul unui vas cu apă cristalină.

Perzistă deci adevărul permanent, că în ce privește amănuntele cele mai caracteristice ale sexului (fardul, minciuna, moda, adulterul, etc...), femeile au trecut peste veacuri cu zestrea lor specifică, intactă. Și e aproape sigur că viitorul nu va putea decât confirma această realitate a vieții. Femeia de astăzi este, în domeniul în chestiune, cea de ieri; și va rămâne femeia de mâine, cea de totdeauna!

I. D.

...și fapte

Moda pentru iarnă

Croitorii din Paris au fixat definitiv moda pentru iarna 1932— bine-înțeles, atita de definitiv cît poate fi o modă. S'a stabilit astfel următorul tip de femeie elegantă:

Rochia lungă, preferabil de culoare închisă (negru sau maron cu garnitură albă sau galbenă). O jupă scurtă de blană, sau palton asortat la rochie. In orce caz, mantou trebuie să fie mai scurt decît tualeta, pentru a lăsa să se vadă partea ei de jos. Rochia se va purta fără coadă, dar cu un cloș pronunțat. Pălărioara se va menține în formă de tocă strînsă bine pe cap, de culoare asortată la palton sau la rochie.

Aceasta va fi moda, evident, pentru femeile bogate. Cele care

(Continuare în pagina II-a)

SPICUIRI ȘI OBSERVAȚII
de Wratislavius

MALTRATAREA COPIILOR
Câteva exemple.— Concepție sălbatecă de educație și protecție a copiilor

Frunzărind gazetele, găsești din când în când — și din nefericire destul de des, la rubrica „*Diverse*" câte-un fapt îngrozitor, de chinuire sau de ucidere a unui copil, fie de către un strein, dar mai ales de către aceia care i-au dat viața. Așa, mai acum vre-o două zile, m'a impresionat adânc următorul „fapt divers".

Fetița unui țăran din Ungaria — un copil de vre-o 10 ani, — ducând o oală cu lapte, i-a scăpat vasul din mână și s'a spart. Tatăl fetiței, i-a tras atunci o bătae zdravănă, după care copilul, scăpând, a început să fugă pe câmp, țipând și plângând. Părintele o fugărește și-i strigă să se oprească. Dacă nu, — o împușcă.

Așa a și făcut. Când însă a văzut copilul căzând trăsnit și și-a dat seama de ce-a făcut, și-a descărcat glonțul al doilea în cap. S'a judecat singur.

In câteva rânduri, o tragedie înspăimântătoare, de obsesiunea căreia n'am putut scăpa toată ziua.

Face întâmplarea, ca în seara aceleiași zile, să fiu martorul următoarei scene:

Pe strada Palat se apropie un copil de un obiect ce se găsea pe mijlocul străzii și care semăna cu o haină, o polcuță sau așa ceva. Insă la îndemnul mamei — să nu ieie în mână un lucru murdar, se depărtează.

Cu vre-o 20 de pași în față, mergea o căruță de țară încărcată cu fructe. Lângă cai omul și in urmă o fetiță de vre-o 7—8 ani, desculță și cu 'n biciu în mână. Mi-a fulgerat prin gând: Oare n'o fi polcuța copilului și a căzut din căruță?

Merg repede după ei și 'i ajung tocmai în dreptul bisericei Sf. Niculai:

— Măi frate, nu ți-o căzut din căruță vre-o haină?

— A hi polcuța ta, Frăsină spune-omul. Ardi-ți-ar focu'.

Fetița înlemnise.

— Hai repede cu mine, spun eu. Și copilul depănând mărunt, fuga, fuga, are noroc. Găsește haina acolo unde căzuse și se 'ntoarce gătăind.

(Continuarea în pag. II-a)

Obiceiuri sălbatice

Examenul intim
al fetelor din sate

Acest urât obicei nu este exclusiv apanajul Basarabiei, (fapt întâmplat zilele acestea pentru descoperirea fetei, care și-a lepădat pruncul nou născut). In regat se practică acest obicei cu cea mai mare ușurință. Iată o amintire:

In 14 Iunie 1908 am primit următoarea telegramă cu No. 93; (păstrez telegrama ca document) „Duminică ora opt dimineața rog fiți satul X" semnat, prefectul județului. Bineînțeles că am fost punctual în acel sat care făcea parte din circumscripția mea. Și pe vremea aceea d-l prefect plătea leafa. După o scurtă așteptare, iată prefectul, procurorul și jandarmul. In primul moment am socotit că este vorba de vre-o autopsie.

Prefectul îmi pune în vedere— iar nu procurorul—că va examina fetele din sat pentru a le constata virginitatea.

Cum era de față și procurorul, acel în măsură să ia atare dispoziții, m'am executat; și rând pe rând multe zeci de copile din sat au fost aduse pentru examinare. Din peste 60 de fete examinate, numai trei le-am găsit cu păcat.

Ce s'a petrecut în sat cu acest prilej, cititorii își pot închipui: bocetele mamelor și ale fetelor, indignarea sătenilor; și foarte numeroase fete au avut atâta minte și au fugit din sat. Numărul redus la trei a fost o decepție pentru prefect, care voia să facă din acest fapt un mare tămbălău.

Văzând că gluma se îngroașă, am atras atențiunea autorităților, că ar fi prudent să încetăm cu examinările, lucru ce s'a și făcut. Cele trei fete au fost duse la Botoșani, iar supra-examinarea făcută de alți colegi, au constatat și ei desvirginitatea, fără a'te urmări. Necazul prefectului a fost și mai mare când a aflat, că cel cu pricina a șters-o din oraș (era vorba de reclamație de viol) și nu s'a putut aduce la îndeplinire mandatul de arestare, mandat ilegal ca și examinarea, care ea însăși în felul cum a avut loc, constituia un delict al autorităților, un atentat la bunele moravuri, mai mare încă decât al donjuanului.

In ajunul procesului, inculpatul s'a prezentat parchetului, a fost depus peste noapte și a doua zi achitat de tribunal și sentința confirmată și de Curte de Apel, deoarece fetele erau majore și au făcut-o pentru bani. Servitoarea care a făcut oficiul de mijloc toare, a fost în schimb condamnată la închisoare.

Iată și a't caz. O copilă dintr'o familie foarte cum se cade, din pricină că a respins curtea unui tânăr a fost denunțată de acel individ — din răzbunare — că a născut și a ucis copilul. Fără nici o altă cercetare discretă asupra cazului, jandarmii au primit ordin ca fata să fie adusă la examinare.

Nu știu dacă și în alte părți se procedează cu atâta ușurință în cazuri atât de delicate. Cititorii își vor aminti de întâmplarea de acum vreo doi ani în târgușorul Briceni (Basarabia, când la o serbare procurorul însoțit de un medic, a examinat pe loc domnișoarele, sub motiv că a primit un denunț suspect.

Ca atare deci, să nu ne mirăm de fapta jandarmului din Basarabia, în cazul recent întâmplat, căci nu dânșii sunt totdeauna vinovați; n'o fac de capul lor, ci din înalt ordin.

Și ceeace este mai tragic, — în cazul dela Briceni, care a fost tratat de toată presa, dl. ministru de justiție pe acele vremuri s'a mișcat foarte cu greu și a tărăgănat multe luni ancheta în contra acelui procuror până când i s'a dat pedeapsa mutării in Transilvania... și de unde a fost mutat înapoi în Basarabia, nu de mult.

Dr. Al. Manolescu

IN PAG. 4-a
ULTIMA ORA
telegrafică și telefonică

URODONALUL

Combate guta şi Reumatismul

Curăţă rinichii spală ficatul şi articulaţiile face arterele flexibile şi evită obesitatea

Guta începe prin diateza artritică ca şi reumatismul, cu care însă nu trebue confundată.

Guta este deci un fel de uremie acidă, o otrăvire a sângelui prin acid uric şi uraţii.

Ceeace este caracteristic la gutoşi este că şi ei produc prea mult acid uric. Vor trebui deci să urmeze mai întâi un regim, să nu abuzeze de lucruri prea bune, să nu consume vinuri tari, şampanie, vânat, etc., să evite răcelile, să faca exerciţii de forţă spre a elimina toxinele.

Pe măsură ce vor întrebuinţa URODONAL surplusul de acid uric va fi eliminat, căci URODONALUL disolvă acidul uric, care este indisolubil după cum apa caldă disolvă zahărul.

Numeroase somităţi medicale, precum şi profesorul LANCEREAUX, fost preşedinte al Academiei de Medicină din Paris, l-a recomandat în Tratatul său asupra Gutei.

REUMATISME
NEVRALGII
NISIP
ARTERIO-SCLEROZA
OBESITATEA

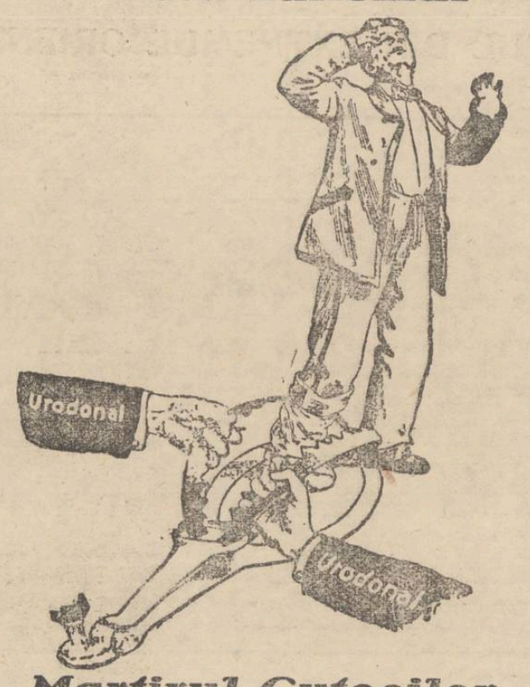

Martirul Gutoşilor

Refuzaţi în mod riguros imitaţiunile ineficace sau periculoase. Nici un produs nu va fi un stimulent aşa de puternic al acidului uric, ca URODONAL

14
MARI PREMII
Comunicări :
Academ. de Medicină
(10 Nov. 1908)
Academia de Ştiinţe
(14 Dec. 1908)

Vinul Tonic-nutritiv

al Farmaciei Curţei Regale Fraţii Dr Konya

Conţine principiile active din Kola, Coca, quarana şi cacao în vin de Malaga. — Se recomandă în: **surmenaj fizic şi intelectual; lipsa de poftă de mâncare anemie; debilitate; convalescenţă; afecţiuni cardiace şi maladii nervoase** ca tonic şi reconstituant.

Depozit general: Farmacia Curţei Regale
Fraţii Dr. Konya, Succesor Dr. E. Grozea, Iaşi
Udne nu se află se trimite cu ramburs prin poştă

La dureri de cap, răceli Junghiuri, gripă, guturai LUAŢI NOVAL

Doctor A. DASCAL
BOLI DE COPII ŞI INTERNE
VENERICE ŞI SIFILIS
Tratament radical al Blenoragiei acute şi cronice ; al sifilisului în toate perioadele boalei.
Băi de lumină, Raze Ultraviolete
Consult. 8-10 a. m. şi 2-8 seara
Iaşi, str. Cuza Vodă No. 42
vis-à-vis de Camera de Comerţ

DOCTOR
SOLO SCHREIFEL
BOLI INTERNE
Boli de piele venero-sifilis
Raze Ultra-violete
Diathermie, Microscopie
Analize de sânge
Consultă zilnic între orele
9—11 şi 3—8[30] seara
str. Anastasie Panu No. 58
vis-a-vis de Palatul Administrativ

DOCTORUL
R. DAMSKER
str. Ghica-Vodă No. 44-46
consultă zilnic
MEDICINA INTERNA
SIFILIS şi
GENITO-URINARE
între orele 8-11 a. m. şi 3-7 p. m.
Diathermie şi băi de lumină

DOCTOR
M. MATASARU
Specializat la Paris—fost azistent de spital la Paris
Boli Interne:
INIMA, PLĂMÂNI
şi tratamentul tuberculozei pulmonare cu Pneumatorax artificială
Str. Mărzescu 16 (parter)
Cons. 9—11 şi 3—6

Atelier practic
de croitorie şi lingerie se deschide pe lângă cursul complimentar dela Şcoala de fete No. 3 „P. Poni", str. Păcurari.
Se primesc comenzi cu preţ modest.
Oricine doreşte a învăţa aceste meserii e primit a lucra în atelier, ce se deschide la 1 Octombrie crt. Informaţiuni la cancelaria şcoalei.
DIRECŢIUNEA

Dr. Natalia Schleier
de la clinica din Viena
specializată în boli de femei şi copii, naşteri,
Cons.: 8—9 dim. şi 2—6 p. m
str. Elena Doamna 26
Colţ cu str. Anastaie Panu

PRINTRE FEMEI...

(Continuarea din pagina I-a)

nu-şi vor putea procura asemenea tualete, pot avea însă consolarea că, adesea în viaţă, femeia învinge mai mult prin fizic, decât prin rochie...

In tren...

Intr'un compartiment de tren se află singuri un domn şi o domnişoară. La un moment dat, domnul îşi întreabă partenera de drum :

— Acuma vine un tunel. Nu vă este frică, duduie ?.

Şi fata răspunde prompt:

— Nu, de loc,... bine înţeles, numai în cazul când veţi scoate ţigara aprinsă din gură !..

O ligă nostimă

La New-York s'a înfiinţat o ligă într'adevăr amuzantă. Este vorba de liga femeilor ai căror bărbaţi vin noaptea târziu acasă.

Femeile, care au înfiinţat această societate nostimă, arată că au un scop moralizator. Denunţând public defectul bărbaţilor, ele speră că soţii se vor corecta. In realitate însă, este de prevăzut că o dată ce lumea le-a aflat cusurul, bărbaţii respectivi se vor sinchisi cu atât mai puţin !.

Un aparat util

Un inginer german a făcut o invenţie utilă pentru îndeletnicirile culinare ale femeilor.

E vorba de un aparat electric, care curaţă în mod automat ceapa, cartofii, fructe, legume, etc... In plus, tot automat, le spală şi le taie în felii artistic egale.

Gospodinele „moderne" se pot bucura într'adevăr !..

Sărutul..

— Şi ai cerut ajutor, când te-a sărutat în întuneric ?

— Nu ; el n'avea nevoie de ajutor...

Ştiri din Basarabia

— Ministerul de interne a oprit în Basarabia rularea filmelor cu artişti îmbrăcaţi în uniformă rusească.

— Curtea de apel a judecat astăzi procesul comunistei Sura Ghesser din Tighina, care a fost condamnată de tribunalul din Tighina la 2 ani închisoare corecţională. Curtea a dat un verdict de achitare.

— Comisiunea interimară din Chişinău a hotărât transformarea băncii municipiului Chişinău într'o bancă pe acţiuni. Noul statut al băncii a fost adoptat ieri de comisiunea interimară.

— Ieri dimineaţă la Chişinău s'a deschis expoziţia Basarabiei. Serviciul divin a fost oficiat de mitropolitul Gurie, care a rostit un discurs. Apoi a vorbit ministrul Basarabiei dl. general Răşcanu, care a subliniat rostul expoziţiei pentru comerţul şi industria din Basarabia.

— In legătură cu arestarea falşificatorilor de mărci, s-a stabilit că falşificatorii au avut intenţia să-şi extindă activitatea în toată Basarabia şi la Iaşi ; însă au fost descoperiţi la timp. Chestorul poliţiei din Chişinău d-l Gritta face cercetările personal în această afacere.

scarlatina care bântuie în oraşul Cetatea-Albă, cursurile la liceul de fete au fost suspendate pentru câteva zile.

— Astăzi expoziţia Basarabiei de Nord dela Dondiuşani a fost închisă. Organizatorii au suportat pierderi de câteva sute de mii lei.

— D. avocat Meriacre, membru în comisia interimară din Chişinău, a reclamat parchetului că unele persoane au lansat svonul în oraş că el a fost mituit de moşarii din Chişinău, pentru a monopoliza vânzarea făinei. D. Meriacre cere darea în judecată a autorilor acestor svonuri. IS. SCH.

INFORMAŢIUNI

x *Ministerul de finanţe a înştiinţat celelalte departamente ministeriale, să îndepărteze din serviciu pe toţi pensionarii angajaţi ca diurnişti.*

x Camera de punere sub acuzare judecă azi apelul celor 5 arestaţi la Piatra-Neamţ, sub acuzare de comunism.

Sunt arestaţi foştii candidaţi în alegeri ai blocului muncitoresc de sub şefia d-lui I. Lascăr.

x D. Mihai Codreanu a fost numit membru în consiliul de administraţie al teatrului ieşan.

x Duminecă va avea loc la Bucureşti adunarea generală a acţionarilor soc. „Viaţa Românească"— Iaşi.

x Tribunalul a infirmat ieri mandatele a trei arestaţi din Tg. Frumos, anume d-nii dr. Tane, Th. Somer, directorul Băncii de Credit mărunt şi studentul Grünstein.

Apelul Parchetului la camera de acuzare se va judeca azi.

IARNĂ TIMPURIE IN ŢARĂ

Frig în Iaşi. — Zăpadă în munţii Moldovei şi Bucoviuel

In cursul nopţii, s'a înregistrat atât în oraş cât şi în judeţ, o scădere bruscă a temperaturei.

Frig ca în toiul iernei

Azi în zorii zilei, termometrele au indicat în regiunile păduroase, cum e la Voineşti, Sineşti, etc. 2 şi chiar 3 grade sub zero. De ieri seara domneşte în judeţ un frig de iarnă. La fel, şi în oraş.

Astăzi dimineaţă, termometrul observatorului astronomic dela Copou, a înregistrat 2 grade sub zero.

4 grade sub zero

Prefectura de judeţ a fost înştiinţată telefonic că în regiunea Bârnovei, termometrul a scăzut brusc, indicând astăzi dimineaţă patru grade sub zero.

In alte regiuni au fost furtuni şi ploi, care au provocat inundaţii, fără însă a pricinui pagube mari.

Zăpadă în munţii Moldovei

La inspectoratul regional din localitate vin zilnic ştiri despre starea timpului din Moldova.

Aseară, inspectoratul a fost înştiinţat că în regiunile muntoase, s'a înregistrat o trecere bruscă a temperaturii, dela 10 grade deasupra lui zero, la 5 şi 6 grade sub zero.

Iar în unele părţi dela munte, au căzut fulgi de zăpadă.

Deasemenea şi în munţii Bucovinei parcă s'a abătut iarna.

Frigul este accentuat.

Pe muntele Rarău se observă un strat de zăpadă. Şi din alte regiuni din ţară se anunţă aceiaşi scădere a temperaturei.

După cum se vede, în anul acesta, iarna a început să bată la uşă prea de timpuriu. Rep.

INFORMAŢIUNI

x **Decorări.**— Cu ordinul „Meritul Cultural" au fost decoraţi următorii ieşeni sau fost ieşeni :

Pentru litere : Iacob Negruzzi, Al. Philippide, M. Sadoveanu, Dimitrie Gusti, G. Topirceanu, Cezar Petrescu, G. Ibrăileanu, Al. O. Teodoreanu.

Pentru ştiinţă : Petre Bogdan, Ioan Simionescu, I. Inculeţ.

Pentru muzică: Mihail Jora.

Pentru artă plastică : St. Dumitrescu, N. Tonitza, O. Băncilă.

Pentru teatru : Al. Mavrodi, R. Bulfinski, Maria Filotti, I. Morţun, I. Sârbul, G. Calboreanu.

Pentru şcoală : T. Bădăreu.

x Tribunalul comercial a judecat ieri cererile de admitere în principiu a concordatului solicitat de comercianţii Buium Zilberstein şi Jean Volf. Tribunalul a acordat termene pentru complectarea actelor.

x **Crimă.** — In com. Schineni (jud Tutova), s'a întâmplat o crimă. Dela o ceartă pentru nişte boi, săteanul Gică Grigoraş a fost împuşcat mortal cu un foc de revolver de Iorgu Bocuţă. Criminalul a fost arestat.

x Săteanul N. Didilescu din Dăneşti-Vaslui, fiind ales primar, s'a gândit să-şi procopsească fiul, elev normalist.

In acest scop, l-a numit secretar comunal, deşi băeatul era minor.

Faptul fiind denunţat, primarul a fost dat în judecată pentru fals în acte publice, întrucât întocmea statele de plată pe numele feciorului său, care nu avea acest drept.

Judecat de tribunalul Vaslui, a fost condamnat la un an închisoare.

Contra acestei condamnări, a făcut apel la Curte.

x Curtea de apel secţia I-a a judecat un interesant recurs fiscal.

Cunoscutul cârciumar d. D. Holţman din str. Gării a cerut prin recurs Curţii de apel Iaşi, ca la taxa de brevet să fie impus numai asupra localului de cârciumă, deşi are în acelaş imobil şi un hotel pe care-l administrează tot d-sa. Aceasta, întrucât fiscul calculase impunerea pe taxa de brevet asupra întregii valori locative.

Curtea, în complectul de cinci, a respins recursul.

x Duminică 27 Septembrie ora 9 dimineaţă va avea loc la *Asociaţia Hacoah* adunarea generală extraordinară în vederea ratificării fuziunii cu Asoc. Macaby şi alegerii noului comitet.

Spectacolele zilei

Unde mergem astăzi?..

25 Septembrie

Teatrul Naţional. — *Import-Export* comedie în 3 acte de Kurt Bois şi M. Hansen.

Teatrul Pomul Verde. — Relâche.

Teatrul Cinema Sidoli. — *Schachmatt* cu Bernard Goetzke, Valter Rilla, Siegfried Arno, Trude Berliner şi Gerda Maurus. Al doilea film :

Călăreţul diavolului cu Ken Maynard. Al treilea film *Ad musai* cu Ana Apel.

Cinema Trianon — *Răsfăţatul femeilor* cu *Emil Janings* şi *Olga Tchekowa*. Al doilea film : *Călăreţul misterios* cu Jack Holt. Jurnol sonor Paramount.

Seara : Turneul Bulow, *Chibiţul* de Robinson.

Cinema Elysée. — *Hoaţa* cu *Corinne Griffith* Al doilea film : *Mon Homme* cu Fannie Brice.

Cinema Ghelţer — *Potopul* cu Dolores Costelos şi George O'Brien, Al doilea film : *Nathan şi Cohn frizeri aviatori* cu *Charlie, Sid şi Murray Chaplin*. Complectări : *Big-Boy şi Jazz-Boy*.

Uzina de Electricitate.—Reprezentaţiile *Circului Royal*. Mare parc zoologic.

Berăria Luther (Piaţa Unirei) Renumitul Jaz Vermont. Bufet copios cu cele mai delicioase mâncăruri calde şi reci. Supeuri speciale : Bere şi vinuri din pivniţele *Luther*". Seara dancing în ritmul jazului „Vermont".

SPICUIRI ŞI OBSERVAŢII

MALTRATAREA COPIILOR

(Continuarea din pagina I-a)

— Iaca, era să vin de pomană cu o căruţă de poamă, îmi spune tatăl uşurat şi mână mai departe spre hală. Dar mai uşurat am respirat eu, că s'a terminat cu bine şi a scăpat copilul de maltratare. Poate n'ar fi ucis-o în bătae, poate că eu exageram, mai fiind încă sub impresia grozavei întâmplări din Ungaria povestite la început ; — dar cine poate sta chezăş că cele mai multe din „faptele diverse" cu sfârşit tragic, nu 'şi au începutul tocmai în asemenea întâmplări banale, ca strecarea sau pierderea unui obiect oare-care, sau cum am spune, în limbajul zilnic : a făcut copilul o poznă...

Ei şi ? Pentru asta să'l schilodeşti sau să 'l omori ? Se poate asemenea sălbătăcie ?

Vine-acum un tânăr medic şi ne atrage atenţiunea asupra capitolului din medicina legală, cu privire la *maltratarea copiilor *)*, arătându-ne—spre uimirea noastră, cât de numeroase sunt cazurile ce ajung în domeniul justiţiei publice. Ultimii ani dau nişte cifre atât de îngrijorătoare — în toate ţările, încât problema a ajuns de dureroasă actualitate.

Fireşte că nu mai vorbim de imensitatea cazurilor ce rămân ascunse, fie din frica copiilor de a 'şi denunţa prigonitorii, fie că crima se petrece fără martori şi trece neobservată.

Din mulţimea acuzaţilor *părinţii* sunt aceia care dau numărul cel mai mare. Vin apoi părinţi vitregi sau *învăţătorii*. — Aceştia din urmă, bat copiii, pe bază de principii educative.

De maiştri care'şi bat ucenicii, nu mai vorbim. Se cunosc două cazuri şi de sinucidere de copii din cauza brutalizărilor îndurate. Toţi acuzaţii aduc motive. Dar cine mai discută motivele ?

Un copil e leneş, altul e stângaci, altul bicisnic şi deci obosește repede. Ba, unul îşi bătea copilul pentru-că sforăia noaptea...

Dar câţi copii nu degenerează tocmai din pricina loviturilor ce primesc ? Se produc schimbări fizico-psihice, consecinţe ale leziunilor cauzate de maltratare, de oare ce chinuitorii nu se servesc numai de pumni şi palme, ci recurg adesea şi la instrumente contondente sau arme.

Evident, că medicul legist are ades multe obstacole de învins, când are de precizat fie sursa leziunilor, fie, când ajunge la autopsia cadavrului, natura obiectului ce-a cauzat moartea.

Mai ales, că pot surveni şi maladii între timp şi organizmul fraged neputându-le rezista, acestea

Sunt atâtea şi atâtea detalii — în care fireşte nu putem intra.

Ceia-ce ne interesează este faptul că se impune o mai mare activitate a noastră — a tuturor oamenilor, în această direcţiune.

Pe cât posibil să căutăm a introduce, în măsură cât mai eficace *profilaxia* maltratării copiilor.

Dar aceasta este în linie principală în funcţiune de „felul cum se pricepe problema educaţiei şi a protecţiei copilului.

Tânărul coleg — *d-rul Schächter*, atribue un rol mare acestei profilaxii şi cu drept cuvânt. „Ea e chemată să joace un mare rol în viitor, contribuind la dispariţia acestei ruşini a timpurilor noastre, pe care o constitue maltratarea copiilor".

Corecţiunea ce se aplică unui copil când greşeşte, nu trebue *nici-odată* să fie urmată de vre-o leziune şi mai puţin se poate admite, că ar încăpea vre-o scuză, ca din vre-un motiv oare-care să fie suprimată în mod criminal viaţa fragedă a unui copil ce-a greşit.

Dacă în relaţiile şi conflictele dintre adulţi, se scuză câte-un gest nesocotit, ca fiind exteriorizarea violentă a u n e i *„stări de afect"* — în nici un caz nu se încape iertare când este vorba de acţiunea unui om matur care a maltratat un copil ; şi pedeapsa aplicată, trebue să fie cât mai aspră, ca să dispară odată ruşinea chinuirii copiilor—ce nu se pot apăra... W.

*) Dr. Schächter — Teză de doctorat.

O NUNTĂ INTRE „NEBUNI"

LA SPITALUL SOCOLA

Dragoste și demență. — Un caz impresionant

Astăzi dimineață a fost adus la legiunea de jandarmi, un tânăr pensionar al spitalului Socola. El a declarat că se numește Ion Marinescu, originar din Buzău, având etatea de 17 ani.

Tânărul are momente de luciditate, când răspunde clar la orice întrebare.

Intrând în vorbă cu el, am putut afla un caz interesant, petrecut în ospiciul Socola.

Indrăgostiții

Ion Marinescu, care sufere de o boală de nervi, povestește că de cițiva ani, doi tineri bolnavi din spitalul Socola, întrețin legături sentimentale.

In serile când starea lor era mai puțin anormală și li se dădea voie să umble prin curte, ei se întâlneau, retrăgându-se de ceilalți bolnavi. Și stăteau bieții îndrăgostiți ore întregi împreună. Câteodată însă se luau la ceartă și uneori chiar la bătae. Dar aceste scene se întâmplau rar.

Intr'o zi însă Marinescu a observat că cei doi amorezați încerc cau să evadeze. Ei i-au declara că vor să fugă din spital, spre a se cununa. Dar planul era irealizabil deoarece paza la spital este foarte serioasă.

Nunta

Au trecut câteva zile și într'o seară,— ne povestește Marinescu, — a zărit în fundul curței o scenă curioasă. Apropiindu-se, a recunoscut pe cei doi tineri, în tovărășia altor „colegi". Intrebându-i ce fac acolo, i-au spus că se... cunună în secret și îl roagă să păstreze această taină.

Un alt dement, care a urmat cândva la un seminar, a „oficiat slujba", declarându-i „căsătoriți".

Apoi cei doi tineri, s'au retras în odăile lor, proectând ca a doua zi să evadeze din spital.

Dar, în dimineața următoare, starea mintală a celor doi tineri „căsătoriți", s'a înrăutățit, și deaceia au fost separați de ceilalți bolnavi în odăi speciale. A fost o nuntă cu un sfârșit impresionant.

VI.

Ședința consiliului municipal

Chestia ajutorării populației sărace

Consiliul municipal a ținut aseară ședință.

In urma propunerii d-nei *Elena Ghiulea*, se ia în discuție chestiunea pregătirii fondurilor pentru ajutorarea șomeurilor și a populației sărace.

D. primar P. Bogdan arată că într'o delegație permanentă s'a propus înființarea unor carnete cu file de 1 leu care să fie date la restaurante, hoteluri și pravălii. Iar la fiecare notă de plată comercianții să adauge câte un leu pentru șomeuri. Deasemenea s'a propus să se înființeze o taxă de 5 lei la primărie, taxă care ar urma să fie plătită de solicitanții care cer urgență în rezolvarea hârtiilor, sistem adoptat și în Capitală.

D. Toma, se declară în principiu de acord. Cere ca aceste taxe să fie obligatorii, însă socoate că trebue instituită o comisiune specială care să elaboreze un proect.

D. Tafrali propune înființarea de taxe la cinema și colecte în biserici. *D. Prassa* combate acest soi de colectă.

D. primar Bogdan : — Să lăsăm bisericile să strângă mai degrabă fonduri pentru repararea lor, căci primăria le ajută foarte greu.

Profesiunea de șomeur

D. Diaconescu arată că uneori se dau ajutoare la oameni care nu merită. Sunt oameni din alte localități și supuși străini care solicită ajutoare, în timp ce localnicilor nu li se poate da. Deasemenea sunt unii care-și fac o profesiune din șomaj. Trebue să se stabilească la fiecare în parte situația adevărată.

Preotul Țincoca arată că sunt cazuri dese când ajutoarele încurajează lenea. Oamenii nu vor să vie la lucru decât bine plătiți atunci când sunt ajutați de primărie.

D. Reischer arată că nu trebue impusă negustorimea cu noui taxe în vremurile astea de criză. La această propunere se aliază și d. *prof. Prassa*.

D. dr. Frülling spune că trebuesc consultați conducătorii breslelor pentru ca să indice adevărați șomeuri.

D. Colcea se aliază la această propunere și cere ca aprovizionarea viitoarelor cantine să înceapă imediat.

D-na Ghiulea cere înființarea unor taxe pe carne, în Abator.

Mai fac diferite propuneri d-nii av. Gherner, H. Stein, prof. Tafrali și prof. Diaconescu.

Se alege apoi comisiunea care să elaboreze proectul taxelor. Comisiunea se compune din d-nii primar P. Bogdan, C. Toma, Vasiliu Voina, prof. Prassa și prof. Tafrali.

Comisiunea se va întruni Sâmbătă la ora trei la primărie. Poate lua parte la ședință oricare consilier.

Comisiunea de asistență socială

In urma propunerii d-lui primar P. Bogdan, se înființează o comisiune specială de asistență socială compusă din d-nele : Alexandrina Praja, Elena Ghiulea, Columba Grosvald, Luca Poni și d-nii : ajutor de primar Colcea, av. Gherner, dr. Frühling, D. Bejenaru și preot Vasilovschi. Această comisiune împărțită pe cartiere, va vizita săracii și șomeurii din oraș și va aviza în ce măsură să li se dea ajutoare.

Lărgirea pieții Sf. Spiridon

Se ia în discuție problema lărgirii pieții Sf. Spiridon. In acest scop la 1 Octombrie se vor dărâma niște gherete dinspre str. Muzelor și astfel se va mai obține o mare bucată de teren. Iar dacă va fi nevoie, se vor cumpăra și proprietăți vecine, care au fost oferite primăriei.

Solidaritate avocățească

D. av. Veiler a cerut primăriei o scădere din prețul de 600 lei m. p. fixat de comisia de experți pentru un teren de avansare la proprietatea d-sale din strada Armeană.

D. primar P. Bogdan s'a opus la scăderea prețului.

Au sărit însă toți avocații din consiliu și au început să argumenteze că prețul trebue scăzut. La urmă d. Bogdan a cedat și astfel d. Veiler va plăti numai 200 lei metrul patrat.

Diverse

Se aprobă cumpărarea imobilului Rașel în str. Păcurari, pentru o școală ; înființarea unei grădini de copii în cartierul R. M. S.

Ședința viitoare va avea loc la 1 Octombrie când se va soluționa chestiunea fondurilor pentru șomeuri.

M Săveneanu

Rezolvirea crizei financiare

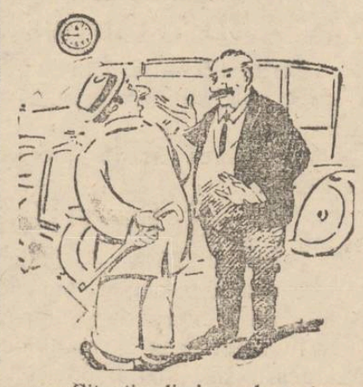

— Situația lirei engleze trece pe planul al doilea.

— ?

— Cu premiile „Opiniei" scăpăm de criza financiară.

Amânările pentru studii

la încorporarea în armată

Cercul de Recrutare Iași, comunică :

1) Cererile pentru amânări de studii s'au prelungit până la 25 Sept. a. c. inclusiv.

2) Termenul de depunerea actelor s'a prelungit până la 1 Decembrie 1931 inclusiv, pentru studenți.

3) Cererile de amânări de studii ale tinerilor care se găsesc în ultimul an de studii al școlilor ce dau dreptul la insumare în cand. Art. 71 din L. R. 1930, precum și actele necesare, se vor depune până în ziua de 15 Ianuarie 1932 inclusiv.

Cei ce nu se vor conforma până la această dată, vor perde dreptul la amânare și vor fi încorporați odată cu ctg. din care fac parte.

Astă-seară

Mill Gheorghiu

oferă o gală veselă la Teatrul Național

Excelentul comic al scenei ieșene d-l Mill. Gheorghiu, joacă astă-seară,—pentru întâia oară în țară— rolul Peloponos din comedia „Import-Export". Din cele văzute la repetiția generală a spectacolului, reese că d-sa este minunat în acest rol,—fapt pe care spectatorii îl vor putea lesne verifica...

D-l Mill Gheorghiu

Import-export, se bucură dealtfel de o întreagă pleiadă de interpreți cari nu se lasă mai prejos.

Asemenea și montarea, întrece în totul ceeace s'a realizat până astăzi pe scena ieșană.

Diseară deci, la premieră...

Rex.

Un slujbaș năbădios

Reclamația unui sătean

Locuitorul Gh. Pistol din com. Golăești-Iași, a depus ieri o reclamație la d. prefect I. Axinte, prin care aduce o serie de acuzații casierului comunal din partea locului anume Negoiță.

In plângerea sa, locuitorul arată că datora fiscului un rest de 200 lei, drept taxă pentru fabricatul țuicei.

Zilele acestea, casierul comunal Negoiță s'a prezentat sătenului împreună cu câțiva guarzi comunali, și a vrut să sechestreze cazanul de fabricat țuică.

Incercând să se opuie, locuitorul ar fi fost somat cu revolverul de către casier.

In reclamație, locuitorul Pistol îl mai acuză pe funționarul Negoiță că ar teroriza întreg satul cu astfel de „somații".

D. prefect I. Axinte a dispus o anchetă și a adus cazul la cunoștința d-lui ad-tor financiar.

Știri polițienești

Furt prin spargere

în cartierul Halei

O îndrăzneață spargere s'a comis astă noapte în cartierul Halei, în următoarele împrejurări.

Aseară tinichigiul H. Wexler din str. An. Panu No. 44 a închis ca deobiceiu, prăvălia, cu zăvorul.

După miezul nopții când toți ai casei dormeau, un hoț a forțat ușa și a pătruns în prăvălie. Fără a fi simțit de nimeni, s'a apropiat de saltarul în care știa că sunt bani, l-a spart și a scos două mii de lei. Apoi a părăsit prăvălia.

Dimineață, descoperindu-se furtul, a fost înștiințată poliția. D. comisar Bantaș șeful circ. a patra, a început imediat cercetări.

*

Accident.— Pe când femeia Maica Goldștein din str. Potcoavei No. 3 trecea strada Costache Negri, a fost lovită de o căruță condusă de Mihai Nicoladă.

Femeia s'a ales cu leziuni serioase, iar căruțașul a fost înaintat biroului circulației.

Furt — Locuitorul Petru Moldovanu din comuna Răchiți—Botoșani, s'a plâns poliției, că bând la o cârciumă din hală cu niște basarabeni, aceștia i-au sustras 2000 lei.

Agresiune — In urma unei certe, femeia Zamfira Popescu din str. Vovideniei 18 a opărit cu apă fiartă pe locuitorul Natan Grimer din aceiași curte.

Bilete false — Indivizi necunoscuți au vândut aseară bilete false, pentru teatrul „Trianon", cu preț redus. Numeroși spectatori au fost astfel exorocați.

Copil rătăcit— Pe strada Lăpușneanu a fost găsit copilul Vasile Basarabeanu în vrâstă de 10 ani, rătăcit de părinții săi.

Diverse — Un început de incendiu s'a declarat la locuința d-lui Șerban din str. Cuza Vodă No. 65.

— Au fost duși la poliție Feodor Hermaciuc din Orhei și Dumitru Gh. din Lespezi Fălticeni, găsiți suspecți.

Rep.

BACALAUREATUL

Rezultatul la teză

Aseară s'a dat rezultatul probelor scrise de la examenul de bacalaureat, de la ambele comisiuni.

La comisiunea de fete de la liceul „Oltea Doamna" au fost inscrise 131 candidate, dintre cari la revizuirea actelor au fost admise la teză 112 ; iar la proba scrisă, s'au prezentat numai 110.

Au fost respinse la teză 18 candidate și anume :

Carmen Sylva (Botoșani) 5 candidate ; „Ortodoxă"-Vaslui, 3 ; „M. Kogălniceanu" - Iași, 3 ; „Ortodoxă"-Iași, 2 ; „Oltea Doamna"-Iași, 3 candidate. Restul de 94 au fost admise la oral.

Astăzi dimineața a început examenul oral cu elevele din provincie.

*

La comisiunea de băieți ...de la liceul Internat, din 140 prezentați la teză, au fost admiși toți la oral.

Examinarea orală, a început astazi dimineața cu candidații liceului „Laurian" din Botoșani. După amează vor fi examinați elevii inscriși prin inspectoratul școlar.

x Asortiment variat și convenabil în tricotaje, mănuși, ciorapi și lengerie găsiți la Magazinul „Doamna".

Ședința de ieri

a Adunării Eparhiale

Ieri după amează a avut loc la mitropolie, adunarea secției ad-tive a Consiliului Eparhial. Ședința s'a ținut sub președinția I. P. S. S. Mitropolitul Pimen.

Parohiile rămase vacante, au fost astfel complectate :

Teologul Titu Vasile, a fost hirotonit preot la parohia Petru Rareș-Baia ; pr. R. Frunzeti din Dunărea de jos a fost numit la parohia Arama, jud. Iași ; pr. V. Vatmann, a fost transferat dela parohia Ardea (Neamț) la parohia Hornița (Baia).

Adunarea a ratificat apoi, numirile preoților M. Dimitriu la parohia Sft. Gheorghe-Botoșani, Vasile Ștefan la parohia Stroești, — Botoșani, precum și transferarea preoților N. Grigorescu, dela parohia Prelipca—Dorohoiu, la parohia Hoida Neamț, și D. Buzium, dela Hornița la Prelipca. Se știe că aceste numiri au fost făcute de mitropolie.

S'au mai discutat și alte chestiuni de ordin bisericesc pentru bunul mers al Eparhiei noastre.

La orele 8, adunarea a luat sfârșit.

INFORMAȚIUNI

x *Un liberal din localitate a văzut în ultimul timp pe d. Duca. Șeful partidului liberal i-a declarat că guvernul actual va cădea abea în primăvară.*

x **Pentru alegerea de directori de școli primare** din localitate, au fost votați de colegii lor, spre a fi recomandați ministerului instrucțiunii, următorii :

La școala de băeți No. 9 „M. Kogălniceanu" (7 votanți) au obținut : *D. C. Costinescu* institutor și actual director 6 voturi și d. I. Dimitriu, insitutor, 1 vot.

La școala de băeți No. 5 „V. Alexandri" (7 votanți), au obținut : *D. M. Simionescu*, institutor și actual director 7 voturi și d. I. Motaș, institutor, 4 voturi.

La școala de fete No. 4 „Principesa Maria" (8 votanți), au obținut : d-na *El Lăbușcă* institutoare și actuala directoare 5 voturi, d-na E. Pescaru, institutoare, 5 voturi și d-na Tereza Ionescu, 5 voturi. D-na Tereza Ionescu a declarat în ședință că renunță la direcția școlii în favoarea d-nei Lăbușcă.

x D. Inspector Ciurea a plecat la București spre a interveni la ministerul Muncei ca să acorde o sumă de bani pentru șomerii ieșeni.

REGIMENTUL 6 GRĂNICERI
Garnizoana Chișinău

PUBLICAȚIUNE

No. 25040 din 16 Septemb. 931

In ziua de 2 Octombrie 1931 ora 9 se va ține licitație publică la reședința Regimentului 6 Grăniceri Chișinău, cu oferte închise și sigilate cu ceară, pentru vinderea deșeurilor de postav, pânză, pielărie, bocanci etc.

Licitația se va ține în conformitate cu art. 88—110 din L. C. P., concurenții vor depune garanție de 5 la sută din valoarea furniturilor. Deșeurile se pot vedea în orice zi dela orele 9—12.

p. Comand. Reg. 6 Grăniceri
Lt. Colonel, Indescifrabil

Pentru toți cetitorii ziarului

OPINIA

PRIMEȘTE

150.000 LEI în NUMERAR

oferă gratuit Societatea „Asigurarea Românească"

Detașați

LUNI 28 SEPTEMB. PRIMUL BON

Familia Colonel C. Gh. Vrabie roagă prietenii și cunoscuții să asiste la parastasul de 2 ani a scumpului lor

VICTOR GH. VRABIE

care va avea loc Sâmbătă 26 Sept. ora 10 la biserica 40 Sfinți.

Nemângâiații Lascar S. Matasariu soț, Cleopatra N. Michailescu soră și Maria Dr. Er. Florescu cumnată, au onoare a anunța, că parastasul de 40 de zile a neuitatei și scumpei lor

ANA L. MATASARIU

se va oficia Sâmbătă 26 Septembrie, ora 10 a. m. la mormântul său din cimitirul Eternitatea și roagă prietenii și cunoscuții să ia parte.

D-na Alexandrina Brociner, anunță familia și prietenii că Sâmbătă 26 Septembrie 1931 ora 10 dim. are loc la biserica 40 Sfinți parastasul de un an dela moartea iubitei ei copile

Puica Brociner

Rudele și prietenii sunt rugați să asiste.

MULȚUMIRE

Aduc ville mele mulțumiri d-lui Director P. T. T. *Mihai Savin* și Inspector P. T. T. *Irimia George* pentru osteneala depusă și bunăvoința ce au arătat cu descoperirea aceluia ce mi-a sustras 10 Dolari dintr'o scrisoare ce mi-a sosit din America.

Banii mi-au fost înapoiați și le rămân recunoscătoare.

ANA ȘERMAN
croitoreasă de damă
str. Sf. Andrei 53

DE INCHIRIAT cameră mobilată sau nemobilată. A se adresa Ștefan cel Mare 8 etaj.

DE INCHIRIAT AVANTAJOS trei apartamente în str. Sărărie No. 89. A se adresa d-lui Romolus Nicolescu str. Negruzzi 7.

Tabletele de ASPIRIN în ambalaje originale cu 20 și 12 tablete garantează pentru bună calitate

„TRINACO"

Fabrică de Ciorapi și Tricotaje
DIN CERNAUȚI

roagă onorata clientelă ieșană ca înainte de a face vre-o cumpărătură să viziteze filiala noastră deschisă în

Iași, Piața Unirei No. 19

unde va avea ocaziunea să aprecieze superiorittatea produselor fabricei noastre precum și prețurile fixate, care desfid orice concurență.

Iarna bate la ușă !

Ingrijiți-vă din timp și aprovizionați-vă cu tot felul de articole de manufactură de la cel mai eftin magazin

BARASCH

din strada I. C. Brătianu

ECOURI

x Dr. F. Morel Maior cl. I-a și fost medic al Spitalelor Coloniale s'a exprimat asupra efectului Urodonalului că acesta nu are nimic comun cu salicilatul, colchinei și Colchidei. Fenomenele colaterale respectiv simptomele de intoxicare, după cum se întâmplă foarte adesea la aceste medicamente, sunt excluse la Urodonal. Urodonalul acționează numai curățitor și ca atare cu totul nevătămător.

x Dentista L. Carc *reintorcându-se în localitate și-a reluat consultațiile în cabinetul d-sale din str. Săulescu 2, colț Piața Unirei (intrare prin holtă).*

Părinți !..
Preoți !...
Profesori !..

de datoria voastră este să îndrumați pe fiecare să vadă

POTOPUL

acțiunea biblică și cea modernă, cea mai uriașă montare cinematografiei-sonoră, vorbită și cântată ce rulează la Cinema Gheltzer din str. Elena Doamna lângă judecătorie împreună cu încă 3 filme sonore.

ULTIMA ORĂ

O acţiune comună a partidelor

pentru îndepărtarea regimului Iorga

IN JURUL INTREVEDERII MANIU-GEORGE BRATIANU

Bucureşti 25 — Vizita pe care d George Brătianu a făcut-o d-lui Maniu la Bădăcini, continuă a forma obiectul comentariilor în lumea politică.

Se înţelege că această vizită nu s'a putut limita la invitarea d-lui Maniu să participe la apropiata solemnitate dela Ţebea în memoria lui Avram Iancu ; ci a avut de scop şi un obiectiv politic.

*

Se precizează că cei doi barbaţi politici au examinat situaţia internă. D. Maniu şi-a exprimat părerea că guvernul actual nu mai poate dăinui.

Fostul preşedinte de consiliu crede posibilă o regrupare a forţelor politice, în vederea evenimentelor din toamnă care nu trebue să găsească partidele nepregătite. E necesar ca şefii de partide să ţie contact strâns.

Intrevederea dela Bădăcini e considerată ca începutul unei acţiuni comune a partidelor în contra regimului Iorga.

D. George Bratianu îşi va continua sforţările,— în care scop, zilele acestea va avea întrevederi cu d-nii mareşal Averescu şi Dr. N. Lupu.

Intrevedere Iorga-Madgearu

Ieri a avut loc o prelungită întrevedere între d-nii N, Iorga şi Virgil Madgearu. In cercurile politice se atribue acestei întrevederi un caracter senzaţional.

D. N. Iorga

Tărăniştii şi d. Titulescu

Fruntaşii tărănişti-regăţeni au ţinut aseară o lungă consfătuire la club, sub preşedenţia d-lui I. Mihalache.

S'a hotărât să se facă o nouă şi ultimă intervenţie la d. Maniu, pentru clarificarea situaţiei şi revenirea în fruntea partidului.

Dacă d. Maniu nu va ceda nici de data aceasta, se afirmă că problema şefiei naţional-tărăniste va intra într'o fază nouă şi decisivă.

*

D. Gr. Iunian lucrează cu stăruinţă pentru aducerea d-lui Titulescu în fruntea partidului. Se afirmă că acţiunea d-lui Iunian a progresat, căpătând ca aderenţi chiar pe d-nii Mihalache şi Virgil Madgearu

IMPORTANTE

consfătuiri la Paris şi Londra

pentru clarificarea situaţiei financiare

Consfătuire ministerială la Bucureşti

Bucureşti 25.—In cursul nopţii, legaţia română din Paris a înştiinţat guvernul nostru despre importantele conferinţe care au avut loc ieri la Paris şi Londra. Consfătuirile s'au succedat toată ziua şi e vorba de măsuri pentru întremarea lirei sterling.

Se păstrează discreţie asupra soluţiilor indicate, dar se ştie că e vorba de măsuri cu o vastă rază de aplicare.

*

Astăzi va avea loc la Bucureşti o constătuire ministerială, pentru stabilirea normelor de cooperare a României la acţiunea de însănătoşire financiară mondială.

*

D. Oskar Chiriacescu, vice-guvernator al Băncii Naţionale, a plecat aseară în străinătate, cu o misiune specială.

D. Al. Buzdugan, director la B. N. R. a plecat la Geneva pentru a lua contact cu d. Titulescu şi a se informa despre depozitele in aur şi in lire pe care Banca Naţională le are la Banca Angliei.

Scăderea lirei sterling

Pe ziua de ieri s'a înregistrat o nouă scădere a lirei engleze. La Paris lira a căzut (la închidere) la 98,50 franci, ceia ce corespunde la paritate, cu 660 lei.

La Bucureşti s'au făcut ieri tranzacţii in lire sterling, la cursul de 625 lei.

Lira italiană şi-a revenit, urcându-se la lei 8,75.

Leul la Paris a cotat ieri 15,20 iar la Londra 715.

*

Din Lisabona se anunţă că Banca naţională portugheză a hotărât să menție legea stabilizării, pe baza de 120 escudos egal cu o liră sterling.

SINUCIDERE

din mizerie

Bucureşti 25.—Tânăra fată Irma Vilagi, din str. Oripului 34, venise de curând din Arad, ca să-şi găsească o ocupaţie. Dar încercările au fost zadarnice şi fata se zbătea în mizerie.

Ieri, nefericita a înghiţit 20 pastile de veronal. In stare grava, a fost transportată la spitalul Brancovenesc.

Ninge la Braşov

Braşov 25. — De ieri cade zăpadă în munţii din jurul Braşovului. Pe alocuri, omătul s'a aşternut într'un strat gros de 20 centimetri.

In regiunea Bârsei e frig de iarnă. Din când în când fulgueşte şi în oraşul Braşov.

LA HUŞI

Ziarul *„Opinia"* soseşte la ora 4 p. m., fiind expediat cu rapidul „Unirea".

Astfel, ziarul nostru aduce huşenilor cele mai noi ştiri cu cinci ore înaintea oricărui alt ziar.

„Opinia" se găseşte în vânzare — până la nouă seara — la depozitul nostru: Librăria „La Leontin" din centrul oraşului, precum şi la toţi vânzătorii de ziare.

TRATATIVE CHINO-JAPONEZE

Japonejii au oprit înaintarea în Mandciuria

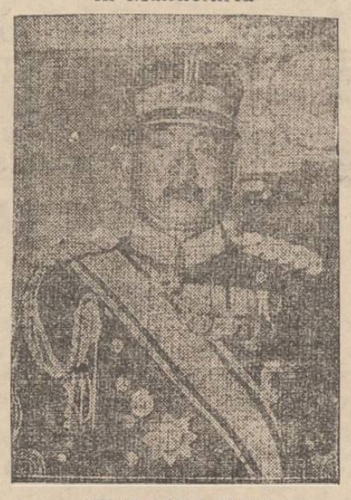

GENERALUL MINAMI
comandantul trupelor japoneze din Mandciuria

Tokio 25.—Guvernul a dat ordin trupelor să înceteze înaintarea în Mandciuria. Armata a şi evacuat oraşele Charbin şi Ciurin, până la sud de calea ferată.

Vor începe curând tratative directe între China şi Japonia.

Franţa respinge suspendarea înarmărilor

Propunerea Italiei a căzut

Geneva 25.— Propunerea unui armistiţiu de suspendare a înarmărilor, e considerată ca definitiv eşuată.

Delegatul Franţei a respins categoric propunerea Italiei. Intre altele, Franţa susţine că dacă statele ar înceta să se înarmeze, ar spori şomajul în toată lumea.

Loteria „Scena"

Când are loc tragerea

Primim din Bucureşti această telegramă :

Rugăm frumos a da publicităţii următorul comunicat : „Soc. „Scena" a artiştilor face cunoscut publicului că tragerea a doua are loc irevocabil la 4 Octombre 1931, pentru care garantăm"

Preşedinte *E. Ţatomir*

INFORMAŢIUNI

x **Reînhumare.**—Doamna Maria Sion Vasiliu şi fiica sa D-na Ştefania Vasiliu, fac cunoscut şi roagă toate rudele, prietenii şi cunoscuţii să bine voiască a asista la cimitirul „Eternitatea" în ziua de Duminică 27 Septembrie ora 3 p. m. când urmează a se face reînhumarea osemintelor părinţilor şi bunicilor lor Theodor Sion şi soţia sa Maria născută Caţichi, a mătuşei lor Elena Caţichi şi a altor rude, în cavoul familiei.

x D. Cavaler colonel Fuccincani, prezidentul societăţii italiene, care a organizat şi în localitate un export de păsări, a fost ieri la Municipiu şi a expus d-lui primar în amănunte felul cum se va face acest export, şi dorinţa societăţii italiene de a încuraja la noi creşcătorii de păsări.

D. P. Bogdan, a promis tot concursul.

x La procesul literar organizat de societatea culturală „Umanitatea" pentru Duminică 27 Sept. ora 3 p. m. în sala „Cultura" având ca temă „Cazul Maurizius" de Iacob Wasserman, se vor dezvolta şi concluziile volumului „Etzel Andergast" a cărei traducere n'a apărut încă în româneşte.

x **Vaselin** pur sterilizat, Boricat, Boromenthol at, Zincat, Gomenolat, parfumat în tuburi.

Depozit : Farmacia Werner, Iaşi Piaţa Unirei. 16

INFORMAŢIUNI

x Din cercurile ministerului instrucţiunei publice se anunţă că d. N. Iorga intenţionează să desfiinţeze grădinele de copii.

x Primăria are de închiriat patru pavilioane în hală. Doritorii se pot adresa serviciului contencios al primăriei.

x **Inspecţie militară.**—D. general Paul Angelescu, inspectorul general al armatei, a sosit aseară în localitate, iar astăzi dimineaţă a inspectat trupele din garnizoana locală. La ora 1 are loc o masă comună la Cercul Militar, iar după amiază, d-sa îşi va continua inspecţia în alte oraşe din Moldova.

x Agricultorii au fost convocaţi pe ziua de Luni pentru consfătuirea definitivă a sindicatului agricol.

Se va proceda apoi la constituirea sindicatelor filiale la sate.

x Contenciosul municipiului a somat pe toţi chiriaşii comunei, arătând că nu se mai admite nici o păsuire la plata chiriilor. Altfel vor fi evacuaţi. Noi însă credem că se mai pot face aranjamente.

x Bătăturile le înlăturaţi sigur cu „Coricol".

Depozit : Farmacia Polak, str. Ştefan cel Mare.

x Tânărul şi talentatul artist ardelean d. N. Popovici, se află din nou în oraşul nostru. Artistul vizitează instituţiile şi oferă spre vânzare — cu preţuri uimitor de mici — tablouri lucrate cu fineţă şi într'un colorit fermecător.

Tânărul artist merită toată încurajarea.

Secţia administrativă a Consiliului eparhial a făcut ieri câteva transferări şi numiri de preoţi. Cu acest prilej, s'au produs iarăşi nemulţumiri ale unor candidaţi, care se plâng că li s'ar fi făcut nedreptate.

x Doctorul BRENER *specialist mamoş*, boli de femei, consultaţii de la 2 până la 4 p. m.

x *Silvice* — In corpul ingineresc din centrala şi ocoalele Direcţiei Iaşi, s'au produs următoarele schimbări :

La ocolul *Ciurea*, nou titular d-l ing. V. Paladi, în locul d-lui subinspector A. Ivanov, trecut în centrala Direcţiei ; la ocolul *Tomeşti* : numit şef ing. Al. Sava, în locul d-lui ing. Const. T. Ionescu, trecut în centrala Craiova ; la ocolul *Fâstâci* : numit şef d-l ing. Gr. Mironescu, în locul d-lui ing C. Popescu-Făurei, reîntors la ocolul Roman ; iar la ocolul *Răchitoasa*, titular nou e d-l ing. Demostene Istrate.

x **Crema de lăcrămioare** este preparată cu oleu de flori de lăcrămioare proaspete şi dă obrajilor parfumul proaspăt delicios al lăcrămioarelor de pădure.

Depozit farmacia Dr. Beceanu, Piaţa Halei, Iaşi.

x Odată cu reluarea activităţii de după vacanţă, la „Asociaţ'a Creştină a Femeilor" se vor preda şi în anul acesta lecţii de Engleză pentru Doamne şi Domnişoare

Condiţiile de inscriere fiind foarte avantajoase, aceste cursuri sunt o adevărată înlesnire pentru doritoarele de a studia limbi streine. Asociaţia pune la dispoziţia elevelor acestor cursuri biblioteca sa de cărţi englezeşti.

Inscrieri se primesc zilnic dela 4—6 p. m., în str. Dancu 5.

SPITALELE SPIRIDONIEI

vor fi curând redeschise

D. Rudolf Suţu, efor al aşezămintelor Sf. Spiridon, a terminat inspecţiile la spitalele epitropiei din provincie. In urma celor constatate, d-sa a luat măsuri pentru ca toate aceste spitale să fie deschise până cel mai târziu la 15 Octombrie crt.

Inceputul se va face cu spitalului din Botoşani unde prefectul şi primarul au alocat o sumă importantă pentru întreţinerea lui.

Spitalul central

La spitalul central se continuă reparaţiile. Una câte una secţiile se deschid, deocamdată însă numai pentru cazuri urgente. *La 15 Octombrie* când reparaţiile vor fi terminate, *se va deschide tot spitalul* în mod oficial.

Secţia d-lui prof. dr. Mironescu a fost refăcute în întregime şi înzestrată conform cerinţelor moderne.

Comprimarea cheltuelilor

Din cauza greutăţilor in care se zbate epitropia, s'a hotărât ca să se micşoreze la minimum cheltuelile.

In acest scop tot prisosul produselor orfelinatului din Popricani vor fi aduse la Iaşi şi întrebuinţate pentru aprovizinarea cu alimente a spitalului local şi a celor din provincie.

Brutăria comunală

Deasemenea, eforii studiază posibilitatea înfiinţării brutăriei comunale.

Trebue cumpărat numai un malaxor. Preţul pâinei albe va reveni la 3,50 lei kgr. Rep.

x Pentru sezonul de toamnă „Florăria VIOLETA" din strada Lăpuşneanu No. 31, a amenajat un teasc special pentru stors struguri aleşi, recomandabili amatorilor pentru o cură de must.

Preţuri populare.

O scenă impresionantă la Nistru

Ziarul „Cuvântul Moldovenesc" din Chişinău relatează următoarea scenă :

Zilele acestea, pe ţărmul sovietic, o femee îmbrăcată numai în cămaşă, veni aproape de Nistru şi începu a striga, cât îi lua gura, la grănicerii noştri : „Veniţi încoace cu război de ne scăpaţi de iad, că numai cu cămaşa aceasta am mai rămas"!

Imediat doi grăniceri sovietici, ieşind de prin tufari, au pus mâna pe ea, şi îmbrâncind-o, porniră spre sat, pe când soarele asfinţea, poate ca să nu mai vadă ait apus de soare pe acest pământ..

x *Sinuciderea unei doamne din Iaşi.* — Aseară doamna Şpaier, soţia cunoscutului proprietar A. Şpaier, din Strada Rosetti a încercat să se sinucidă, înghiţând o puternică doză de otravă.

Cauzele acestui act nu se cunosc. Sinucigaşa se află in stare serioasă.

TEATRUL NAŢIONAL
ASTĂ-SEARĂ
premiera şlagărului berlinez comedia :

IMPORT EXPORT

într'o montare va câştiga ochiul spectatorului

Biletele pentru
MALI PICON
şi Iacob Kalich se vând zilnic de la 9—1 şi 3—10 seara la
SIDOLI
Excelenta subretă cu reputaţie mondială va da un singur spectacol extraordinar în seara de 15 Octombrie.

x *Crema Khasya* face să dispară ridurile (sbârciturile) feţei. Depozit: Farmacia Polak str. Ştefan cel Mare

ORA 3

O nouă lege electorală

O indicaţie, că guvernul se va retrage ?

Bucureşti 25.— Se anunţă că guvernul pregăteşte o nouă lege electorală. Proectul va fi adus în parlament, după votarea legilor economice.

Schimbarea legii electorale este privită în cercurile opoziţiei, ca o indicaţie, că actualul guvern îşi pregăteşte retragerea şi că vom avea noui alegeri generale.

*

Astăzi a plecat la Geneva un nou emisar al d-lui Argetoianu pentru a se întâlni cu d. Titulescu.

Se afirmă că de astădată emisarul duce propuneri mai ferme. Se aşteaptă cu nerăbdare noul răspuns al d-lui Titulescu.

Grav accident de automobil

Un mort şi doi răniţi

Bucureşti 25.-- Un grav accident de automobil s'a întâmplat pe şoseaua Kiselev.

Maşina No. 10554 a derapat şi s'a rostogolit, lovindu-se de un copac.

Şoferul Nicolae Perju a fost strivit, volanul întrându-i în stomac. Pasagerul Toma Cleversan şi un alt pasager sânt grav răniţi şi se află internaţi în spital.

S'a stabilit că şoferul conducea maşina, fiind în complectă stare de ebrietate.

Situaţia din Anglia

Londra 25.— Lord Reading şi Baldwin au declarat că în curând proectele guvernului cu caracter economic şi fiscal vor deveni legi.

Deprecierea lirei a dat avînt industriei engleze. Patru fabrici de bumbac şi-au reluat lucrul.

Ţările străine fac importante cumpărări în Anglia. La bursă domneşte oarecare optimism. Bursa din Berlin va rămâne închisă până Luni.

*

Bucureşti 25.—La bursa din Bucureşti lira engleză a cotat azi dimineaţă între 680—690 lei.

Dar nu s'a făcut nici o operaţiune la acest curs.

Dr. Curtius se retrage

Berlin 25.—Dr. Curtius, ministrul de externe al Germaniei, şi-a exprimat intenţia de a se retrage din această demnitate.

Retragerea se va produce după vizita d-lui Laval la Berlin.

Şefia d-lui Maniu

Bucureşti 25.— D. Polizu-Micşunești, fost subsecretar de stat a plecat la Bădăcin cu propuneri pentru d. Maniu de a reveni la şefa partidului.

In acest sens a avut loc o întrevedere între d-nii Madgearu şi Mihai Popovici

150.000 lei numerar

premii gratuite pentru toţi cetitorii ziarului „Opinia"

Am anunţat că, pentru aceste vremuri aspre de criză, pregătim o surpriză numeroş lor noştri cetitori.

Iată amănunte complecte asupra aranjamentului făcut de „Opinia" pentru a uşura în mare măsură viaţa plină de dificultaţi a populaţiei.

Cunoscuta şi solida Societate „Asigurarea Românească" Inspectoratul din Iaşi, oferă—prin intermediul ziarului „Opinia"— premii gratuite, în numerar, în valoare de *150.000 lei*, repartizate în 6 serii a câte 25.000 lei.

Pentru fiecare serie se vor imprima în ziar 25 cupoane. Seriile se vor succeda fără întrerupere. Dar la terminarea celor 25 cupoane se eliberează imediat bon şi urmează *tragerea la Iaşi*, în timp ce seria II-a continuă în mod normal.

Astfel se vor succede neîntrerupt cele 6 serii cu trageri lunare a câte 25.000 lei, *(total 150.000 lei)*.

Menţionăm că cetitorul este liber să se folosească de oricare serie doreşte, sau de toate împreună, fără nici un fel de restricţie sau dificultate.

Prima serie începe *de Luni 28 Septembrie* când va apare în ziar bonul No. 1 ;

După cum am spus, ea constă numai din 25 bonuri pentru suma de 25.000 lei repartizată astfel :

Un premiu de 10.000 lei ; un premiu de 5000 lei şi 10 premii a câte 1000 lei.

Tragerea se va face imediat după terminarea primei serii de 25 bonuri, fără nici un fel de reţineri sau obligaţiuni.

Detaşaţi dar ***primul bon Luni 28 Septembrie.***

ANUL XXVII No. 7322

ABONAMENTE

Lei 1000 . . .
„ 500 .
„ 300 .

ATELIERELE
IAȘI.—STR. L

3 LEI EXEMPLARUL

OPINIA

ZIAR POLITIC COTIDIAN

DUMINICA 27 SEPTEMBRIE 1931

ANUNCIURI
se primesc la toate
AGENȚIILE DE PUBLICITATE
și la
ADMINISTRAȚIA ZIARULUI
Iași. — Strada Lăpușneanu 37

Telefoane: Redacția 391, Administrația 394, Serviciul de noapte 367

Fundațiunea „Regele Ferdinand I"
București
Str. Știrbei Vodă 3
(Adm. Dom. Coroanei)

ACTUALITĂȚI POLITICE

D. MANIU, «REGRUPAREA» FORȚELOR POLITICE

ȘI VIZITA D-LUI G. BRATIANU LA BĂDĂCINI

Situații semnificative — Posibilitatea unei fuziuni a georgiștilor cu naționalii ardeleni

Țărăniștii-regățeni, sub impulsul d-lui Iunian, nu se impacă cu tactica d-lui Maniu, și vor să-i impue clarificarea problemei șefiei, odată cu epurațiunea partidului (izgonirea elementelor ardelene compromise). Ca sperietoare, se agită mereu formula: „apel la d. Titulescu"!

Concomitent cu această chestiune (veșnica divergință țărăniști-ardeleană), s'a produs un fapt destul de neclar: vizita d-lui George Bratianu la Bădăcini.

*

In legătură cu această vizită, d. G. Bratianu a declarat ziarului „Gazeta de Vest" din Oradea, că d. Maniu este „un firesc conducător al poporului nostru", „o forță de care multă vreme încă, politica țării românești va trebui să țină seamă".

Cuvinte foarte semnificative.

Oare d. Bratianu urmărește numai un acord al partidelor de opoziție, pentru răsturnarea regimului Iorga? Sau e vorba de o prefacere mai adîncă?

I se atribue d-lui Maniu formula unei „regrupări" a forțelor politice.

Ce-o fi însemnând această „regrupare"?

*

Vă amintiți intensele tratative din 1919 între Ionel Bratianu și d. Maniu, și sforțările lui Georgel Mârzescu, pentru fuziunea naționalilor ardeleni cu partidul liberal.

Baza era serioasă. Naționalii ardeleni sînt burghezi-liberali care s'ar fi încadrat perfect în vechiul partid liberal. Dar tratativele au eșuat, pentrucă d. Maniu pretindea lucruri care nu cadrau cu prestigiul și firea autoritară a lui Ionel Bratianu.

*

A urmat mai târziu concubinajul nefiresc național-țărănist, fără coheziune și în permanent dezacord de principii, metode și persoane.

In multe rânduri concubinajul era să înceteze. Iar astăzi se vorbește la tot pasul de posibilitatea denunțării fuzianei.

Naționalii ardeleni au fost și au rămas un foarte potrivit element de întregire a partidului liberal român.

*

O întregire liberală, ar trebui în primul rând să privească astăzi pe d. Duca.

Au fost însă și sunt prea multe animozități între ardeleni și actualul șef al liberalilor. Apoi, nici unul n'ar ceda în chestiune de întâetate. Și n'ar putea trăi alături aceste două temperamente.

In schimb, s'ar putea face lucrul cu d. George Brătianu. Acesta ar primi șefia d-lui Maniu, rezervându-și locul de moștenitor. Iar țărăniștii de stânga ar desface fuziunea, căutându-și altă orientare.

Se înțelege, toate acestea sunt simple probabilități, în jurul nebuloasei vizite a d-lui Brătianu la Bădăcini, — în făgașul concepției și încercărei de odinioară lui Ionel Brătianu.

X.

IDEI ȘI FAPTE

INARMĂRI...
de dragul șomerilor

In plin sbucium financiar, în plină debandadă politică, iată că telegraful ne aduce o nouă și penibilă surpriză: propunerea Italiei cu privire la încheierea armistițiului de suspendare a înarmărilor, a eșuat definitiv.

Facem parte dintre acei, care nutresc speranța că omenirea nu va mai fi amenințată de un nou măcel; cel puțin în viitorul apropiat. La urma urmei, războiul economic, dezlănțuit de amar de vreme pe toată suprafața pământului, ține cu mult brio locul unei veritabile vărsări de sânge.

Unde mai încape aici posibilitatea unei războiri pe calea armelor? Și apoi o sumă considerabilă de alte motivări pledează pentru aceasta imposibilitate.

Dar tocmai pentru asta, tocmai pentrucă credem sincer în cele susținute mai sus (decât omuciderî în massă, sunt mai preferabile cele mai atroce suferințî și mizerii economice și de ordin moral), ne apar atât de lipsite de sens înarmările excesive ale tuturor națiunilor. In loc să se poată ajuta industriile, agricultura și muncitorii de pretutindeni, bugetele se irosesc de dragul gloanțelor și al gazelor asfixiante.

De un istovitor șir de ani se străduiesc popoarele de a se debarasa de jugul unor cheltueli inutile. Se spera, astfel, că în fine se va ajunge la un compromis în chestia dezarmării.

Iată, însă, că Franța se opune; căci în timp ce celelalte popoare nu mai știu cum să iasă din grozave încurcături financiare, Franța dispune de fonduri colosale și ii vine foarte ușor să-și îmbogățească arsenalul de unelte ucigătoare.

Asta-i cauza reală a eșecului de la Geneva.

Cu atât mai revoltătoare, dar, e și motivarea: „—Trebuie să ne înarmăm, pentru că astfel va spori șomajul!"

Adică teoria bicisnică a reacționarilor.:

„Combatem șomajul, construind crucișitoare și tancuri! — o teorie așa de stupidă, încât socotim inutilă comentarea mai amănunțită a motivării.

... Și apoi: dacă la Geneva s'ar fi admis armistițiul, am fi oare așa de naivi, încât să credem că participanții s'ar fi conformat întocmai? Dimpotrivă. Și atunci? ... Am bătut și noi apa în piuă.

I. L. BASARABEANU

Oamenii nu pot trăi 100 ani?
Părerea unui medic englez

Doctorul William Sherling din Londra a scris o carte interesantă intitulată „Viața omului". Medicul englez, după ce analizează organismul uman, ajunge la concluzia că oamenii nu pot trăi 100 ani. Mașina omenească n'ar putea rezista un secol, mai ales în epoca noastră când viața fiind mai zbuciumată, funcțiunile organice consumă mai multă energie.

In genere dr. Sherling crede că omul poate trăi maximum 90 ani. Cazurile cu oameni în vârstă de 100 și mai bine de ani, n'ar fi reale. Ar fi vorba sau de excrocherii, sau de greșeli în ce privește data actelor de naștere. Dealtfel astăzi și vârsta de 90 ani a ajuns o raritate.

Și dacă aceasta e realitatea, oamenii pot fi într'adevăr consternați, căci pe lângă că viața e scurtă, mai e și atât de grea, în aceste critice împrejurări sociale.

IN PAG. 4-a
ULTIMA ORA
telegrafică și telefonică

SALVAȚI DELA MOARTE

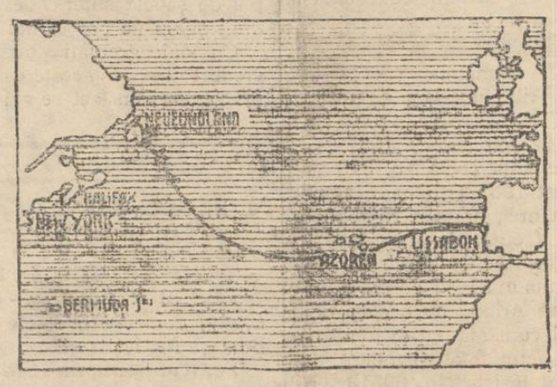

Precum am anunțat, pilotul german Johannsen (care conducea aeroplanul), Rody (proprietarul aparatului), și însoțitorul portughez Veiga, au pornit în zbor peste oceanul Atlantic.

Două zile nu s'a știut nimic despre soarta lor și se credea că au murit în valuri. Dar cei trei zburători au fost descoperiți lângă Neufundland de vaporul norvegian „Belmsira", care i-a luat pe bord.

In clișeu: aviatorii salvați dela moarte și harta locului unde au fost regăsiți.

DIN TOATA LUMEA

Ex-regele Spaniei petrece! — Se pare că ex-regele Alfons nu este prea disperat de situație. Fostul suveran petrece și se amuză cât poate mai mult și mai bine. Faptul acesta a fost constatat cu prilejul ultimelor vizite făcute la Viena și Budapesta.

In aceste două orașe, ex-regele Alfons a căutat cât mai dese ocaziuni de distracții. Unele ziare vieneze arată că în acest scop fostul suveran a procedat cu prudență și viclenie. El a anunțat că nu poate asista în niciun spectacol, întrucât se simte foarte obosit. In realitate însă, s'a aflat că ex-regele a ieșit în fiecare seară, trecând peste tot ca un particular anonim.

Fostul suveran a vizitat astfel câteva din cele mai nostime locaturi de petrecere din Budapesta și Viena. Acolo, se spune, fostul rege s'a distrat fără reticențe și fără economie. Ex-regele n'a fost recunoscut, așa încât și-a putut permite o atitudine cu totul degajată.

Le roi s'amuse?... sau poate face haz de necaz?...

*

Miss Diamant.—La New-York s'a organizat un concurs interesant. Era vorba de alegerea unei „Miss Diamant", adecă a femeii cu cele mai frumoase bijuterii din America.

In acest scop au sosit la New-York, cele mai bogate femei din Statele Unite. Au participat in total 72 concurente. Juriul a fost alcătuit din specialiști: pictori, artiști și în special bijutieri. Disputa a fost foarte vie, toate candidatele prezintând splendide pietre prețioase. Era o adevărată expoziție de nestemate.

In cele din urmă, celebra Miss Mabel Boll, poreclită „regina bijuteriilor", a obținut titlul de „Miss Diamant". Ea purta 23 diamante, rubine, smaralde, safire, etc... de o rară frumusețe. Valoarea acestor bijuterii se urcă la două milioane dolari, adecă 320 milioanelei.

Concursul a fost tot timpul păzit de o armată de polițiști și detectivi. Și spre uimirea tuturor, bandiții americani n'au încercat vreo lovitură!...

*

Un divors original.— Locuitorul Manuel Disson din Rochefort (Franța) a cerut să fie despărțit de soția lui. Motivul este într'adevăr original.

Bărbatul arată că nevasta îl persecută în ce privește hrana. Ea își ia mâncarea cea mai bună, în timp ce soțului îi dădea toate resturile. Așa a mers căsnicia aproape trei ani. Dar bărbatul nemai putând răbda această situațiune, a cerut divors.

Și partea cea mai interesantă este că justiția a admis divorsul, întrucât s'a convins prin dovezi suficiente că menajul respectiv era un cuib de sfadă și amărăciune. De acum înainte probabil că bărbatul va mânca mai bine!...

O comoară importantă
descoperită în Polonia
Coroane, lanțuri și arme de aur

In catedrala din Vilna (Polonia), în urma unor săpături arheologice, s'au găsit trei sarcofagii. Cercetările au stabilit că aceste sarcofagii aparțin unor regi poloneji și anume sunt cosciugele cu rămășițele regelui Alexandru Iagelon, ale reginei Elisabeta și reginei Barbara Radziwill, prima și a doua soție a regelui Sigismund August.

Sarcofagiile sunt bine păstrate. In cosciuge s'au găsit coroane de aur, bijuterii, lanțuri și arme de aur, picturi, etc.. Descoperirea prezintă o mare importanță istorică, precum și o considerabilă valoare materială, bine înțeles, atâta timp cât se va menține domnia aurului în lume...

Proces pentru un gândac

Un proces nostim a venit spre judecare în fața tribunalului din Berlin. Un anume Moritz Molner a dat în judecată pe proprietarul unui restaurant, pentru faptul că în supa servită a găsit un gândac. In zădar, birtașul a cerut scuze. Clientul s'a arătat intransigent și a cerut despăgubiri în sumă de 1000 mărci (40.000 lei).

Procesul a durat aproape doi ani și ambele părți au cheltuit sumi importante cu judecata. Abea zilele trecute procesul s'a terminat definitiv, reclamantul obținând o despăgubire de... 5 mărci (200 lei), după ce această afacere l-a costat de zece ori pe atât.

Buclucaș gândacul..

Impozite pentru un meteor
Cazul interesant din America

Un caz interesant este relatat de ziarele americane.

De curând a căzut un mare meteor pe moșia unui fermier din statul Virginia. Meteorul conținea o cantitate considerabilă de fier și cupru. Fermierul s'a gândit că poate realiza un câștig frumos și a început să vândă metalele meteorului.

Astfel însă s'a pomenit cu un proces. Fiscul își reclamă drepturile, cerând fermierului să plătească un impozit destul de mare, pentru faptul că exploatează meteoritul. In zădar moșierul a arătat că fiscul n'are niciun drept, corpul ceresc neputând fi supus la impozite. Fermierul a fost nevoit să achite dări pentru meteorul pe care i l-a trimis Dumnezeu

Faptul dovedește că fiscul este pretutindeni la fel.

Cinema la domiciliu

In prezent, în laboratoriile din Anglia, se lucrează asiduu la noua descoperire *cinematelevizione*, spre a se perfecționa transmiterea filmelor, bineînțeles sonore, la distanță.

Nu va mai fi nevoie deci să mergem la cinema, căci... Maurice Chevalier, de pildă, ne va juca și cânta acasă!

RECENZII

„Iașii, în robă"
de Iosephus Flavius

Confratele Iosephus Flavius a adunat într'o broșură — frescă animată — o colecție de desene și aprecieri, culese în palatul ieșan de justiție. Autorul are ochiu atent și condei inteligent. Din primul contact cu scrisul său, te convinge de două calități autentice: spirit de observație și expunere agreabilă.

Flavius prezintă tipurile în tot ce au mai specific. E mai mult caricaturist decât portretist. De multe ori privește sub „roba" faptelor și oamenilor, pentru a exprima adevărul gol, fără însă a da tentă de indiscreție. Flavius are talentul cuminte de a nu supăra oamenii, chiar când spune adevăruri.

In galeria ieșană de magistrați și avocați, Flavius fixează câteva figuri, cu multă și justa culoare. Relevăm indeosebi imaginele elocvente ale d-lor D. Volanski (cancelarul de fier), C. Gorgos (om de legendă cu fruntea strălucitoare de inteligență și ochii umezi de bunătate), Eugen Herovanu (un bărbat mic cu suflet mare), P. Sion (autoritatea morală de a impune colegilor săi), Nicu Petrea-Athos, Ionel Teodoreanu-Porthos, Omer Popovici-Aramis și Camil Gârcineanu-d'Artagnan („mușchetarii" dela Curtea cu juri), I. Gherasim (humorul baroului), etc...

*

Printre figuri, Flavius oferă și o imagine inteligentă a „templului dreptății". O redăm mai jos:

„Palatul de justiție, al nostru dela Iași — ca și toate celelate — este un vast sanatoriu în care avocații sânt infirmierii, magistrații—chirurgii și bolnavii, se'nțelege, clienții justiției.

„Rețetele se găsesc înscrise, cu numere, în niște cărți numite „coduri" și de acolo le transcriu magistrații. Dacă ai noroc, scapi; dacă nu, mori de o „moarte civilă" și te expediază cu Salvarea — eram să zic cu duba — la morga situată pe vârful dealului Galata. In sanatoriul ieșan sânt vreo 300 infirmieri, vreo 35 medici și tot lașul cu clienți. In fiecare zi se fac circa 160 de operații, din care majoritatea trebuesc refăcute de chirurgii mai experți dela etajul de sus. Operațiile însă nu se fac ca la Sft. Spiridon în halate albe, ci în robe negre și nu cu cuțitul, ci cu condeiul. Adormirea și anestezierea din sala de operații nu se face nici cu cloroform nici cu morfină, ci cu discursuri și pledoarii".

*

Flavius a construit un mic album cu poze vii din lumea palatului de justiție, colorându-le cu vipseaua reală a specificului lor. Autorul a pus figurile în „roba" adevărului, redând cu plastică sinceritate un grup de magistrați și avocați ieșeni.

Și fiindcă lui Flavius îi plac mult citatele — de care face abilă risipă în broșură—ne folosim și noi chiar de cel de pe copertă. Voltaire spunea că „La plus belle fonction de l'humanité, est celle de rendre la justice". Dacă este așa, atunci singura dreptate ce se poate face lui Flavius, este aceea de a i se citi broșura...

i. b.

CRONICA DRAMATICĂ
de WRATISLAVIUS

ACTORUL BULOW

Inainte încă de a avea loc cele patru spectacole ale grupului de artiști strânși în jurul soților *Bulow*, noi fuseserăm din plin informați atât despre imensul succes recoltat astă vară la București — prima escală din România, cât și despre peregrinările protagoniștilor în perioadul scurs de la data desmembrărilor din trunchiul inițial —, *„Trupa din Vilna"*.

Știam de mult, că tocmai în faza consolidării sau mai bine zis a *statornicirii* Vilnejilor vagabonzi, izbucnise dihonia în sânul acelui minunat și *până azi neîntrecut ansamblu*.

La fie-care revenire în Iași se observa câte-o nouă defecțiune—pentru noi, cu durere simțită. Aceasta nu numai pentru faptul că acei plecați fiind elemente de valoare erau neînlocuibili, ci pentru că desmembrarea crescândă, făcea să scadă tocmai nota *caracteristică*, acel nivel de omogenitate, extra-ordinar, prin care s'au impus „d'un coup" grupul de 12 (sau 15, câți or fi fost) actori, până atunci pentru noi cu totul necunoscuți.

Ne captivaseră producțiunile lor într'atât — chiar cu riscul de a froasa sensibilitatea ascuțită a interpreților, noi nici n'am citat nume, deși cu atâta entuziasm ne-am ocupat aci, pe larg, despre toate manifestările artistice ale **„Trupei** din Vilna" De ce? Tocmai, fiindcă prin omogenitatea ansamblului, ei, actorii indeplineau o misiune revoluționară — din multe puncte de vedere.

Intâi — au demonstrat, strălucit de convingător. cât era de nedreaptă credința că în *jiddisch* nu se pot juca decât farse-vulgare sau *operete* ridicole, ci jiddischul se pretează la ori-ce traducere. Vreau să, zic, au dovedit, că de la *Shakespeare* și *Molière* până la *Andreiev* și *Shaw* nu există o dramă (sau comedie) încetățenită în repertoriul universal, care să nu fie apță de-a îmbrăca mantia limbei, până la ei socotită, ca fiind un idiom vulgar și rigid.

Aceasta a fost o latură. Apoi, au înlăturat cu aceiași strălucire, sistemul *star-ului*, despre care de atâtea ori am vorbit, că e nefast pentru ori-ce lucrare dramatică a teatrului trainic, a teatrului de idei. Ci, în locul sistemului învechit și dăunător, ei, *Vilnejii*, au cultivat, cu tenacitate curentul nou și sănătos, al *teatrului colectiv*, în care personalitatea interpretului, individual, se subordonează cerințelor operei, neavând altă țintă decât să redeie la maximum, atmosfera autentică compusă de opera interpretată.

Ca să citâm un nume, vom pomeni aci pe cel mai strălucit element ce l'au avut Vilnejii și care din nefericire a putrezit acum în țintirimul din Arad. Vorbim de *Judith Lares*. N'am ales pilda, fiind că despre un mort poți spune, fără risc, superlativul *absolut*, ci din convingerea că *Judith Lares* era aceia care prin pilda ei, îi dăscălea și i ținea în frâu pe talentații, foarte talentații, dar *tinerii* ei comparși. Pe cât de talentați pe atât de egocentrici...

De ce le pomenim acestea? Tocmai pentru a demonstra că de la moartea artistei *Lares*, a început să scadă coheziunea aceia minunată, a izbucnit dihonia și s'a risipit organizmul minunat, în toate punctele cardinale.

S'au format grupuri, grupulețe, fie-care cu veleități, că adică ei și nu ceilalți continuă tradiția *trupei* din Vilna, etc. Vorbă să fie...

*

Intre primii care au plecat a fost și *Iosif Bulow*, după-ce, cum am spus, sub adăpostul colectivității ii crescuseră aripele și'i stabilise un nume cu greutate, în lumea actoricească,

Anii de peregrinare prin tea-

(Continuare în pagina II-a)

Serii scurte

Premii mari

Fiecare trebue să participe la premiile oferite de Societatea

„Asigurarea Românească"

Inspectoratul Iași

tuturor cetitorilor ziarului „OPINIA"

DETAȘAȚI CU INCEPERE DE **LUNI** BONURILE DE PARTICIPARE

LA PREMIILE DE

150.000 LEI

NUMERAR

După apariția primelor 25 BONURI se procedează la PRIMA TRAGERE.

Urmează imediat, fără nici o întrerupere Seria 2-a de 25 bonuri, până la tragerea completă a sumei de **150.000 LEI**

oferite de Societatea

„Asigurarea Românească", Inspect. Iași.

CREDITORI 1

Fără speze costisitoare și deplasări

Puteți urmări și încasa creanțele și datoriile debitorilor Dv. adresându-vă cu încredere Biroului

CONFIDENTIA

Proprietar MAURICE FELIX

Oficiu de informațiuni comerciale și Incasări de creanțe dubioase cu secțiune specială de contencios pentru urmăriri și executări judiciare

IAȘI, str. Ștefan cel Mare 14

Parcele! Parcele!

Cu 15 mii lei puteți deveni proprietarul unui teren pentru construcție și gospodărie, de 1000 m. p. la bariera Păcurari pe locul zis „La Sitaru". Teren sănătos, la 3 minute de tramvai și Toma Cozma.

Apă, lumină, piață, școală în apropiere.

Se vinde orice suprafață cu 15 și 25 lei metrul pătrat, începând de la 500 metrii. Plata și în rate. Pentruplanul de parcelare și informațiuni

A se adresa între 7-9 seara d-lui Ing. Schleier, Elena Doamna 2

CEASORNICUL

TELLUS

DĂ ORA EXACTĂ

MAUR & CO

Tribunalul Jud. Iași S. 3-a

PUBLICAȚIE DE VÂNZARE No. 7541 din 19 Sept. 1931

Tribunalul Iași, secția 3-a, prin Jurnalul din 17 Septembrie 931, a autorizat Corpul Portăreilor Trib. Iași, să efectueze din nou toate formele de vânzare prin licitație publică, a porțiunei indivize de 2 | 5 din imobilul situat în Iași strada Socola No. 58, proprietatea falitului Bercovici, domiciliat în imobilul urmărit, care conform raportului de expertiză aflat la dosar, se constată că are o fațadă de 2,50 metri, se megieșește spre sud cu proprietatea Milgrom, spre nord și răsărit cu drumul nou deschis prin expropriere și se compune dintr'un corp de case spre strada Socola, din cărămidă, acoperit cu tablă, cu o cameră pentru prăvălie, 2 camere de locuit, bucătărie și closet de zid. Are instalație de apă și electricitate. Clădirea are umezeală, din care cauză tencuiala e căzută pe alocuri. Curtea e comună cu vecinul Milgrom. Două cincimi din acest imobil proprietatea falitului, expertul le-a evaluat la suma de 48.192 lei.

Se încunoștiințează că vânzarea și adjudecarea acestei porțiuni indivize de 2 | 5 din imobilul sus menționat vor avea loc la pretoriul tribunalului Iași, secția 3 în ziua de 2 Noembrie 1931 ora 13, începânduse licitația publică dela suma de 15.000 lei fixată de tribunal prin jurnalul din 17 Sept. 1931.

Dosar No. 68 | 1930

Președinte, s. v., M. Eșianu

Portărel, V. Stănescu

Cereți pudra

JARDIN SECRET

cu un flacon de parfum, ***gratis***

Depozit

Parfumeria „VENUS"

IAȘI

Jean Grünberg

oferă trăsuri

Cu un cal cu Lei 70

Cu doi cai „ „ 130

pentru înmormântări evreești

str. I. C. Brătianu 147

DENTISTUL

FRIDRICH GRÜNBERG

Consult. 9—1 și 3—7

str. Ștefan cel Mare 3

INSTITUTUL DE

Radiologie și Electrotherapie

DR. N. DABIJA

Asistent Universitar

Medic radiolog al Clinicei Medicale

Boli interne și Radiologie

Diagnostic și tratament cu

RAZE X

Radioscopie, radiografie, radiotherapie superficială și profundă

Electrotherapie: diathermie, ultraviolete, băi de lumină, galvanizare etc.

Consult. 8—10 și 5—8

Iași—Strada Sft. Atanase 4

RAPID

execut orice reparație timp de 10—15 minute, pingele, fețe la tocuri etc., având instalații speciale.

Pingele pentru dame 85 lei

Fețe la tocuri dentru dame 15 „

Pingele pentru domni 100 „

Fețe la tocuri pentru domni 80 „

Numai la cunoscutul atelier care ucrează bine și eftin

I. FRIBEL, *str. Unirei 6*

PUBLICAȚIE

Comitetul școlar al liceului Național din Iași publică licitație pentru arendarea bufetului, la 17 Octombrie a. c.

Informațiuni la cancelarie zilnic 10—12. Comitetul

Trăiască surpriza plăcută...

Știe acum fiecare ce senzație plăcută este când primește pe neașteptate o veste bună sau un mare câștig, singurul care îl mai poate scăpa de atâtea griji, datorii sau obligații. Iată de ce este un lucru înțelept când chiar din puținul cât îl ai, mai riști o sută de lei și-ți cumperi un *Loz al Spitalelor evreești din Ardeal* cu câștiguri garantate de 2.700.000 lei depuse la Banca Ardeleană.

Premiul cel mare e de un milion. Prima tragere la 5 Octombrie 1931. Comandați asemenea lozuri dela Biroul Central al Loteriei Cluj, Piața Unirei 20, sau la Sucursala din Iași: Samy Brück, Bul. Ferdinand 9.

„OLLA"

GUM..?

BAL MASCAT!

La un bal mascat deună-zi
Un bun amic al meu îmi spune,
Că prezervativul „OLLA"
E pur și simplu o minune!

Eftin și Bun

găsiți la tapițeria Modernă

Lei 250 somieră de pat
Lei 350 divan fără ladă
Lei 550 dormeză fără ladă
Lei 750 dormeză cu ladă
Lei 950 divan cu ladă modern
Lei 1450 canapea lustruită cu oglindă

Toate acestea sunt foarte bine lucrate; cercați și vă veți convinge. Ambalez mobile, aranjez perdele. Chemat prin c. p. vin la onor client pentru orice comandă sau reparații. **GH. GHERSON**

Str. Sf. Lazăr 19 vis-a-vis de Fabrica de Oglinzi, lîngă Plevna

Școala Industrială de Ucenici No. 1 Iași

Se aduce la cunoștința Domnilor patroni că cursurile acestei școale încep în ziua de 1 Octombrie ora 5, când ucenicii sunt obligați să se prezinte.

Tot până la 1 Oct. se fac și înscrierile în clasa I-a.

Absentarea ucenicilor dela școală se amendează după legea în vigoare. DIRECȚIUNEA

Lămurire

Anunț pe această cale că în localitate un tânăr oferă spre vânzare tablouri semnate de mine, dându-se drept pictorul Popovici, student în drept și la Bele-Arte. Tânărul în chestiune nu este student, nici pictor și nici Popovici nu-l cheamă, ci este un electrician, care fusese angajat de mine pentru vânzarea unor tablouri.

POPOVICI NECULAIE
artist-pictor

Doamna Flora V. Costin anunță parastasul de un an pentru odihna sufletului mult iubitului ei soț

VASILE COSTIN

fost profesor la școala de Belle-Arte și școala Comercială superioară din Iași, Iași, care va avea loc Duminică 27 Septembrie crt. ora 11 a. m. la Biserica Banu și roagă pe cei ce l'au cunoscut și apreciat să ia parte.

România
Grefa Trib. jud. Iași s. II-a
EXTRACT No. 44192
din 22 Septembrie 1931

Prin sentința civilă No. 316 din 12 August 1931 Tribunalul admite cererea înregistrată la No. 18555 din 1931 facută de Margareta I. Arhip, născută Ștefănescu din Iași str. Eternitate 10, în contra soțului ei Ioan Arhip cu același domiciliu și constată că averea cuprinsă în actul dotal vizat la Ad-ția Financiară Iași la No. 69513 din 22 Decemb. 1927 și autentificat la s. III Trib. Iași No. 7853 | 927 și transcris la No. 6125 | 927 este proprietatea soției reclamante și separată de averea soțului pârât. Se va aduce la îndeplinire dispozițiunile art. 632 pr. civ.

Grefier, Th. Theodorescu

ULTIMELE 2 ZILE

Potopul

și încă 3 filme vorbite și cântate

la Cinema Gheltzer

Căminul de studente

a societății Ortodoxe Naționale

Iași, str. Lascar Catargiu 20

Inscrierile se fac zilnic între orele 4—6. Direcțiunea

DOCTORUL

R. DAMSKER

str. Ghica-Vodă No. 44-46

consultă zilnic

MEDICINA INTERNA

SIFILIS și

GENITO-URINARE

ntre orele 8-11 a. m. și 3-7 p. m.

Diathermie și băi de lumină

Noui dispensarii la Iași

Cererea serviciului sanitar

Ministerul sănătății se ține de cuvânt. Astfel printr'o adresă, ministerul face cunoscut, că începând dela 1 Ianuarie și personalul inferior sanitar, va fi încadrat și va depinde de ministerul sănătății. Se știe că d. profesor dr. Cantacuzino, titularul acestui departament, a făcut această promisiune, când a fost la Iași.

*

D. dr. Cazacu, distinsul director al regiunii sanitare, a aprobat ca în ceia ce privește serviciul sanitar al municipiului să se introducă în budget, crearea unui dispensar, pentru boale de nas, gît și urechi, și unul pentru boalele de dinți.

Propunerea a făcut-o d. dr. Bulău, medicul șef al municipiului.

S'a constatat mai ales mulți copiii de școală suferă de boli de dinți și nu se pot căuta.

Cu toate greutățile bugetare, se crede totuși că aceste îmbunătățiri sanitare în Iași se vor realiza.

DAN

Spectacolele zilei

Unde mergem astăzi?..

26 Septembrie

Teatrul Național. — *Import-Export* comedie în 3 acte de Kurt Bois și M. Hansen.

Teatrul Cinema Sidoli. — *Schachmatt* cu Bernard Goetzke, Valter Rilla, Siegfried Arno, Trude Berliner și Gerda Maurus. Al doilea film:

Călărețul diavolului cu Ken Maynard. Al treilea film *Ad musai* cu Ana Apel.

Cinema Trianon — *Chibițul* (film) cu artiștii trupei din Viena. Al doilea film: *Răsfățatul femeilor* cu *Emil Janings* și *Olga Tchekowa.*

Jurnal sonor Paramount și o comedie sonoră.

Cinema Elysée. — *Hoața* cu *Corinne Griffith* Al doilea film: *Mon Homme* cu Fannie Brice.

Al doilea film: *Haiducul din Taxas* Garry Cooper și Noah Berry.

Cinema Gheltzer — *Potopul* cu Dolores Costelos și George O'Brien, Al doilea film: *Nathan și Cohn frizeri aviatori* cu *Charlie, Sid și Murray Chaplin.* Complectări: *Big-Boy și Jazz-Boy.*

Uzina de Electricitate.—Reprezentațiile *Circului Royal.* Mare parc zoologic.

Berăria Luther (Piața Unirei. Renumitul Jaz Vermont. Bufet copios cu cele mai delicioase mâncăruri calde și reci. Supeuri speciale: Bere și vinuri din pivnițele *Luther*". Seara dancing în ritmul jazului „Vermont".

x Doctorul **BRENER** *specialist mamoș*, boli de femei, consultați de la 2 până la 4 p. m.

Eclipsă totală de lună

va avea loc în astă seară

In astă seară Sâmbătă, 26 Septembre, se va produce o eclipsă totală de luna.

Fenomenul va fi perfect vizibil în România, — bine înțeles, dacă cerul va fi senin.

Intrarea în penumbră va începe la 17,40 (6 fără un sfert p. m.), iar intrarea în umbră la 18,54. Eclipsa totală se va termina la 21,30 (9 și jum.) când luna va începe să iasă din umbră; iar la miezul nopții, astrul ceresc va fi complect în strălucirea normală.

Furtuna puternică de astă noapte

Ploile au provocat inundații — Un pod luat de ape

In cursul nopții, o ploaie torențială, însoțită de furtună, a căzut asupra orașului și județului nostru.

Rapoarte primite astăzi dimineață de către autoritățile județene, arată că furtuna a pricinuit mari pagube viilor, iar ploaia a provocat revărsări de ape ce amenință unele sate.

Astfel se relatează că în comunele Ciurea, Bucium precum și în alte regiuni unde sunt vii, furtuna a provocat mari stricăciuni recoltelor de struguri.

Intinderi mari din diferite podgorii, au fost distruse.

Pagubele sunt destul de mari Numai la o singură podgorie din apropierea Cotnarilor, furtuna a pricinuit pagube de aproape 100.000 lei.

Deasemeni, ploaia de astă noapte a provocat a provocat inundații în unele regiuni pe unde trece Prutul. In unele părți, unde apa Prutului este tare umflată, satele sânt amenințate.

Un pod din apropiere de Măcorești a fost luat de ape, întrerupând astfel circulația pe acea arteră.

Foot ball ieșan

Mîine, primul match

pentru campionat

Mâine Duminecă 27 Sept. se va disputa prima partidă de football pentru campionatul regional.

Matchul va avea loc la parcul sportiv „Regele Ferdinand" ora 3 p. m., între echipele „Concordia" și „Victoria".

Având în vedere că în joc este titlul de campion, disputa promite a fi interesantă.

Pronosticul nostru este: o mică diferența la puncte pentru „Concordiști", dacă aceștia se vor prezenta în vechea formație.

Nanu

Știri judiciare

Atentat la pudoare

Isprava unui flăcău

In urmă cu câteva zile, flăcăul D. Rudeanu din com. Țiganași-Iași, trecând pe șosea, a zărit în câmp o fetiță anume Maria Bucătaru, în etate de 6 ani.

Flăcăul s'a apropiat de copilă, și a siluit-o, lăsând-o în nesimțire. O femeie care a trecut pe acolo, a dus micuța victimă acasă și a înștiințat Parchetul local.

După terminarea anchetei și examinarea victimei de către medicul legist, flăcăul Rudeanu a fost dat în judecată pentru atentat la pudoare.

Bancrută — In urma cercetărilor făcute de către Parchet și de judele instructor, a fost dat în judecată comerciantul Rubin Forschmith, din str. Anast. Panu Nr. 37, pentru bancrută simplă.

— Locuitorul Haim Blumenfeld din mah. Broscăriei, a fost dat în judecată, fiind acuzat că a încercat să plaseze o monetă falsă.

Reclamația unei soții. — Dna Leontina Vasiliu din strada Doi Băieți, a depus ieri o reclamație la Parchet, contra soțului ei Ion Vasiliu, pe care-l acuză că i-ar fi luat titlul de pensie, refuzând să-l mai restituie.

INFORMAȚIUNI

x **Bisericești.**—C. S. Ierodiaconul Dosoftei Tincu, dela bis. Sft. Spiridon din Iași, a fost hirotonit preot și numit superior al Schitului Cozancea din jud. Botoșani.

— Mitropolia a aprobat hirotonirea licențiatului în teologie Gr. Pantiru, în postul vacant de diacon dela bis. Sft Spiridon.

— Inscrierile la facultatea de teologie din Cernăuți, se fac între 1 și 31 Octombrie.

— A fost declarată vacantă, parohia Mastacău, din jud. Neamț.

x Solemnitatea deschiderei cursurilor la școala de Arte-frumoase, va avea loc la 5 Octombrie.

x Banca Muncei din localitate a fost transformată în Bancă populară și afiliată la Federala-Iași.

x Astăzi Sâmbătă 26 Septembrie, la ora 8 și jum. seara precis, are loc în sala școalei „Cultura" conferința d-lui prof. I. Schwarz asupra interesantului subiect: *„Criza căsătoriei moderne"*.

x **Combate** și impedică molipsirea și propagarea bolilor lumești prin întrebuințarea **Unguentului Prezervativ** Werner.

Depozit: Farmacia Werner, Iași Piața Unirei. 17

CRONICA DRAMATICĂ

ACTORUL BULOW

(Continuarea din pagina I-a)

trele trans-oceanice au contribuit, fără îndoială, la maturizarea talentului strălucit. *Bulow* stă astă-zi în rândul actorilor proeminenți, care se poate prezenta pe ori-ce scenă și în mijlocul ori-cărui ansamblu, ori cât ar fi acestea de exigente. Vreau să spun, că talentul lui *Bulow*, puterea lui de interpretare a unui personaj (natural, în repertorul ce'i convine) are resurse *mai mult* decât suficiente, ca să răspundă cerințelor.

Am subliniat vorbele: *mai mult.* Intenționat. Pentru a putea spune — în toată francheța și tocmai pentru-că noi îl apreciem mult pe *Bulow*, că desprinzându-se din colectivitate și înconjurându-se de forțe — foarte oneste și extrem de bine-voitoare, dar mediocre, fatal va luneca din nou spre panta periculoasă a *„starului"* tocmai aceia, despre care cu atâta căldură, pomenisem, că se emancipaseră *Vilnejii.* Ar fi mare păcat.

Noi azistând la spectacolele recente, am simțit că *Bulow* luptă eroic. El nu se dă ușor învins. Dar, cu timpul se uzează tenacitatea și din strălucitul, dacă voiți excepționalul element ieșit și maturizat sub scutul principiului sănătos al teatrului colectiv, ne putem trezi cu un actor egocentric o primadonă masculină și — ar fi păcat.

Se poate să ne înșelăm. E probabil că în marea dragoste ce-o avem pentru neobișnuitul interpret al atâtor personaje, ajunse azi patrimoniul nostru sufletesc, noi să exagerăm primejdia. Dar, că aceasta există este de necontestat.

Și, fiind-că vorbim de patrimoniu sufletesc. Lui *Șabsa Zwi*, lui *Ioșki* și celorlalți din galeria tipurilor admirabil fixate de arta lui *Bulow* îi s'a mai adăugat unul.

Acesta — datorită probabil atât prospețimii cât și anvergurei artistului maturizat, cu și *mai multă plasticitate fixat.* Vorbim de simpaticul nostru prieten nou, *Mister Lazăr*, pe care nu știu cine, sau autorul sau vre-un regizor, l'au botezat *„Chibițul"*.

Născut din măreața epopee a lui *Schalom-Alechem, Chibițul* nu este decât un epigon al lui *Menachem-Mendel*, adoptat și preparat cu ingrediente americane — după exigențele publicului de acolo. Noi nu știm cât din tipul imortalizat de *Bulow* a încolțit în imaginația lui *Rabinsohn* și cât a dat interpretul de la dânsul.

Dealt-fel nici nu prea are importanță. Principalul este doar monumentul luat în totalitatea sa. Și ori-cum ar sta lucrurile, un fapt rămâne cert: *gesturile* și mimica lui Mister Lazăr, zguduirile sale sufletești scurte, repezi și saccadate neastimpărul fantastului, care e continuu zmuls din lumea sa imaginară și care, la fel cu *Menachem-Mendel*, continuă neîntrerupt să trăiască în himera visului milenar al tuturor strămoșilor săi, cu imaginația la fel de aprinsă, acestea sunt fără îndoială, în mare parte, aportul personal al interpretului.

Mă 'ntreb, dacă asemenea tip nu trebuește fixat și 'ntr'un scenariu de film. Ca o elocventă demonstrațiune a unui adevăr elementar și anume, că *Mister Lazăr*, nu e un tip oare-care izolat și rar, ci *în interpretarea lui Bulow*, ia caracterul unui exponent al tuturor generațiilor ce s'au mistuit în ghetto, în lipsuri și asupriri, dar continuând totuși gimnastica intelectuală a cerebralilor citadini izolați de soare și de aerul dătător de sănătate al pajiștelor.

Ne pare rău, că spațiul nu ne'ngădue să vorbim pe larg și despre tipul al doilea — poetul din opera lui *Lange.* Dar, cu toată puterea interpretarei lui *Bulow*, cu momente dramatice profund zguduitoare totuși opera lui *Lange*, tragedia geloziei, sufere de lungimi obositoare și impune un enorm efort atât pentru interpret, cât și pentru spectator (mai ales actul II).

Poate, cu alt prilej, vom spune acestea mai pe larg.

Acum însă, menționăm numai admirabilul și inimitabilul tip al lui *Mister Lazăr*, căruia *Iosif Bulow* i-a dat proporții monumentale și pe care frumoasa sa tovarășe —d-na *Luba Kadison* l'a înveluit cu tot devotamentul și dragostea fiască.

Pe cât suntem de recunoscători marelui artist *Bulow* pentru emoțiile artistice ce ne-a oferit, pe atât dorim ca viitorul să dezmintă temerile noastre. Ci, din tot sufletul îi urăm să continue a rămâne pe același nivel artistic, pe care se menține și grație căruia a zidit atât de trainic pe admirabilul său Mister Lazăr,—Chibițul din comedia lui *Rabinsohn.*

W.

x **„Crema de lăcrămioare"** dă obrajilor mirosul proaspăt și deliciosul lăcrămioarelor de pădure.

O îndrăzneață spargere

în strada Lozonschi

Hoții au spart plafonul unei prăvălii și au furat bani și mărfuri

O îndrăzneață spargere s'a comis astă noapte în localitate, în localitate, în împrejurări demne de un film de cinematograf.

In str. Lozonschi No. 1 se află băcănia lui Filip Haim.

In cursul zilei de ieri doi hoți s'au urcat în podul casei și au rămas acolo până noaptea.

După ce prăvălia a fost închisă, hoții au început să opereze. Cu ajutorul unor instrumente ce le aveau cu dânșii, răufăcătorii au ridicat niște scânduri din plafonul prăvăliei și au pătruns astfel în magazin.

Aicea unul din hoți a început să strângă marfa și s'o facă pachet, în timp ce al doilea a spart saltarele tejghelilor, furând 8000 lei.

După comiterea faptei, hoții au dispărut.

Dimineață. spargerea fiind descoperită, a fost înștiințată poliția. **D-nii inspector Pop și comisar Ciucianu, au început imediat cercetări, Fiind bănuite unele persoane, ele au fost puse în urmărire.**

Rep.

Afacerea furtului de timbre se complică

Se vor face arestări și în București

Ieri, d. Stratilescu, inspectorul general al poliției împreună cu câțiva agenți din brigada mobilă, a reușit să aresteze la Ploești, pe un anume Marin Ionescu, zis Plopomaru un cunoscut spărgător, care astăzi posedă o avere frumoasă proveniță din furturi.

Marin Ionescu făcea și el parte din banda de spărgători arestați la Tg. Frumos, și este autorul principal a peste 30 spargeri comise în toate colțurile țării.

Valoarea obiectelor și a produselor C. A. M. pe care spărgătorii le-au furat, au fost evaluate la suma de 16 milioane lei. Numai bănurile furate la Brăila, au o valoare de peste 3 milioane lei.

*

Astăzi dimineața, după terminarea anchetei Parchetului de Botoșani, —întreaga bandă a fost adusă la Iași, iar după amează va fi înaintată Parchetului local.

*

D. inspector general Stratilescu cootinuă cercetările.

Zilele acestea se vor produce iminente arestări la București, printre complicii îndrăzneților spărgători, arestați la Tg. Frumos.

ROZICA REISS
MORITZ IANCU
logoditi
București — Iași

PE URMELE UNEI BANDE

care atacă viile din jurul Iașului

Poliția a fost înștiințată că o bandă de hoți atacă viile din jurul Iașului, terorizează păzitorii și fură cantități însemnate de poamă, vin și unelte.

Asemenea atacuri s'au produs mai ales în regiunea Bucium.

Bănuelile au căzut imediat asupra mai multor olteni din apropierea Buciumului. In acest scop s'au luat intense măsuri de supraveghere care au fost încoronate de succes.

La comisia patra au fost aduși doi olteni anume Brăteanu Mihai și Gh. Butnaru din cartierul Țutorei.

Interogați de d. comisar Bantaș, ei au făcut mărturisiri prețioase. In interesul cercetărilor nu putem da deocamdată amănunte.

Arestații vor fi înaintați Legiunii de jandarmi spre a li confruntați cu diferite persoane.

Rep.

x *Frumusețea* e una din cele mai puternice arme ale femeei. Crema de zi *Khasya* vă face și vă menține frumoase ! Depozit : Farmacia Polak, str. Ștefan cel Mare.

„GALLIA" S.A.
SINGURA FABRICĂ FRANCEZĂ
DE MĂTĂSURI DIN ȚARĂ
SUCURSALA IAȘI STR. CUZA VODĂ 83 PALATUL BRAUNSTEIN
VĂ PREZINTĂ ULTIMELE NOUTĂȚI LA PREȚURI FOARTE SCĂZUTE.

Fiul unui moșier arestați

sub bănuiala că și-ar fi ucis părinții

Bălți 26. — Autoritățile locale au procedat la interogarea mai multor țărani din împrejurimile locului unde s'a înfăptuit oribilul asasinat al soților Cazacu-Rusu.

Se presupune că moșierul care se întoarcea acasă cu nevasta sa a fost acostat de un necunoscut, care l'a invitat să se dea jos din căruță, spre a discuta niște afaceri. Ambii s'au îndepărtat puțin; apoi femeia a auzit niște strigăte disperate și a alergat la locul crimei. Acolo a fost omorâtă și ea.

Țăranii au mai declarat că în urmă cu câțiva ani Rusu a împărțit fiilor săi tot pământul pe care'l poseda.

Venind însă anii grei, a luat pământul îndărât, ceiace i-a indispus mult pe fii. Aceștia ar fi jurat răzbunare.

Cert este că între tată și fii aveau loc dese certuri. Fii lui Cazacu-Rusu au fost arestați. In acelaș timp procurorul a dispus arestarea cunoscutului cămătar Sadomsky întrucât ar exista bănueli împotriva sa. Cercetările continuă. Coresp.

x **Laboratorul de Analize chimice și Microscopice Dr. Rătianu** autorizat de Ministerul Sănătății Publice, execută analize complecte de urini, spute, secrețiuni etc. precum și or ce analize ce interesează Industria, Comerțul și Higiena alimentară.—Iași-Cuza-Vodă 48.

TRICOTAGE
Costume, Pulowere, Cazace, GOLFURI pentru dame și copii, Veste, Rochițe pentru copii, etc. etc.
BĂȘTI FRANCEZE
A sosit un mare transport
Vechiul Magazin „Ghemul Roș"
Centrala, IAȘI, str. Cuza Vodă 50
Sucursale, „Ghemul Roș", str. I. C. Brătianu 189
„Fraros", strada I. C. Brătianu 151
vis-a-vis de Spitalul Sft. Spiridon

Hoții încearcă

să dea foc unei case pentru a putea jefui

Pe când d. Ion Truică din str. Smârdan No. 93, se pregătea să să se culce, aproape de miezul nopții, a observat în curte sburând scântei. Câteva clipe mai târziu au apărut flăcări în coridorul locuinței.

Imediat a ieșit în curte și cu ajutorul vecinilor a stins focul.

Cazul a fost reclamat comisia a patra, iar d. comisar Bantaș a început imediat cercetări.

După împrejurările în care a luat naștere focul, s'a putut stabili că este opera unor răufăcători. Aceștia au lucrat, fie din răzbunare, fie pentru a provoca o panică și a putea astfel jefui în voe.

Pentru râsipirea unor calomnii

la adresa I. P. S. Mitropolit Pimen al Moldovei

Primim :

„Preoțimea din cuprinsul Eparhiei Moldovei, prețuind totdeauna interesele și sprijinul mare pe care îl dă la orice nevoe Ierarhul său, I. P. S. Mitropolitul Pimen, vestejește acțiunea reporterului din Iași, care a indus în eroare pe unul din cele mai serioase și mai valoroase ziare ale țării „Curentul" din București, reușind să strecoare în coloanele sale, o sumă de inexactități și calomnii la adresa iubitului și veneratului nostru Ierarh, arătându-l ca un nepăsător față de mizeria în care se zbate preoțimea eparhiei, prin neîncasarea salariilor timp de 4 luni.

„Din contra, I. P. S. Mitropolit Pimen, în tot timpul de 4 luni de zile s'a arătat foarte îngrijorat și pe toți preoții cari copleșiți de nevoi materiale veneau la Mitropolie, a ținut să-i îmbărbăteze spunându-le că trebue să fie răbdători, că criza prin care trece țara e grea și că are încredere că Guvernul actual va soluționa grabnic întârzierea salariilor. Mai mult, când într'o zi, s'a prezentat I.P.S. Sale, preotul Lizo Boris dela Rediu lui Tatar Iași, cerându-i ajutor ca să-și poată îngropa o copilă moartă, i-a dat personal imediat 2000 lei.

„Mișcat de greutățile în care se zbate preoțimea, *I. P. S. Mitropolit a intervenit de 4 ori telegrafic la București* 2 telegrame la Ministerul de Culte și (2 telegrame la Ministerul de Finanțe), pentru a se ordonanța urgent achitarea salariilor.

In urma acestor intervenții chiar a și sosit acreditivul pentru salarul de Iunie al preoților, pe care Protopopul județului Iași l'a și încasat.

„Rugăm ca acest comunicat al preoțimei Eparhiei Moldovei să fie publicat în prețiosul D-voastră ziar, pentru risipirea calomniilor josnice și edificarea opiniei publice".

UN PREOT RECLAMAT LA PARCHET

PENTRUCĂ A INȘELAT DOI INVAȚATORI

D. Nicolae M. Constantinescu învățător din Damachi-Hermeziu a introdus la parchet o plângere în contra preotului C. Sinescu din aceeași comună.

Obiectul reclamației îl face faptul că învățătorul Constantinescu și învățătorul Gh. Vulpe au încredințat preotului Sinescu suma de lei cinci sute, în schimbul cărora sus numitul preot avea să suporte unele cheltueli ocazionate de prezentarea la ministerul Instrucției a actelor necesare numirei d-lui Constantinescu și a d-lui Vulpe în posturi de învățători definitivi.

Or preotul Sinescu după ce a primit suma de bani, deși a plecat la București, nu a făcut nici un fel de demers în sensul obligațiunei luate, și nici cel puțin nu a depus actele ce i-au fost încredințate la Ministerul Instrucțiunei cauzându-le prin aceasta mari neajunsuri și pierderea postului

Mai mult încă; la întoarcerea sa acasă preotul a afirmat că a depus actele, lipsind astfel pe d-l Constantinescu de posibilitatea de a trimite pe altă cale actele cerute la București.

Atragem din nou atenția forurilor superioare bisericești, asupra purtărilor preotului Sinescu, care nemulțumit de a fi încasat o sumă ce nu i se datorea, amenință astăzi pe cel daunat, cu represalii.

Tatăl învățătorului Constantinescu fiind cântăreț la biserica din Hermeziu, este amenințat de preotul Sinescu cu concedierea ori de câte ori este somat de către fiu să restitue sume de bani pe care a încasat-o și reținut-o fără drept.

Sinuciderea din str. Rosetti

D-na Spaer a încetat din viață

Astăzi dimineață a încetat din viață tânăra d-nă Spaer, despre care am anunțat ieri că și-a pus capăt vieții, luând o cantitate mare de gardenal, în pastile pe care și le-a procurat dela o farmacie și dizolvându-le în apă le-a consumat.

Cu această ocazie observându-se atâtea cazuri de otrăviri cu medicamente toxice, ar fi credem timpul să se oprească vânzarea de către farmacii a substanțelor toxice, fie chiar sub formă de specialități străine ca: gardenal, belladenal, veronal, etc., și să nu se elibereze decât numai cu rețete de a medici.

EXCROCI CARE SPECULEAZA

MIZERIA ȘI CREDULITATEA ȘOMERILOR

Șomajul care ia pe zi ce trece proporții, a aprins imaginația mai multor excroci care au început să exploateze situațiunea.

Zilnic, zeci de indivizi cutreieră piețile și cafenelele, și intrând în vorbă cu șomerii, le „oferă" slujbe în schimbul unei sume de bani (ca misitie).

In modul acesta, au fost păcăliți sute de șomeri.

Azi dimineață autoritățile au înregistrat plângerile lui Ion Vasiliu din Calea Galății, Nechita Gr. din cart. R. M. S., Fănică Petru din str. Țutora, Robu Dumitru din str. Sălciilor, Leibu Iancu din str. Aron-Vodă, Haimsohn Șmil din str. Arapu și Palade Neculai din str. Pădure care au fost excrocați cu diferite sume variind între 100 și 800 lei.

Azi a fost înaintat poliției locuitorul Mitache Cort acuzat de soldatul Zota Petru, ordonanță la d. lct. Vivoschi, că iar fi luat bani pentru a-i oferi o slujbă.

Cercetările continuă.

Creditul Agricol încă nu funcționează

dar s'au fixat lefuri de milioane

Am auzit cu toții despre noua instituție „Creditul Agricol" care abia urmează să-și fixeze activitatea.

Deocamdată e în căutare de fonduri. Și până la vremuri mai bune, și-a pus firmă, și-a apropiat un guvernator, consilieri tehnici, funcționari,... cu lefuri de milioane !

Depildă: d. Alex. Nasta guvernator, cu salar de 2 și jum. milioane lei anual.

D. Regard, consilier tehnic, cu 2 și jum. milioane anual, plus cheltueli de deplasare.

D. Prost, ajutorul consilierului, cu salar 1.800.000 lei anual.

Un ajutor al ajutorului, cu salar 900,000 lei,

Etc.

Acuma mai rămîne să se găsească credite pentru agricultori !

INFORMAȚIUNI

x *Face haz în cercurile culturale o pățanie a d-lui Iorga.*

Șeful guvernului a controlat cu atenție lista oamenilor de știință, artiștilor și literaților, propuși pentru decorarea cu noul ordin „Meritul cultural".

Și bine înțeles, a făcut multe ștersături.

Printre literații propuși se află și d. Al. O Teodoreanu.

Primul ministru e furios pe un oarecare... Pastorel Teodoreanu, care l-a înțepat rău într'o serie de epigrame : „Strofe cu pelin de Mai, contra Iorga Nicolai".

Dar cine-i Pastorel ? D. Iorga a stat la gânduri și a crezut un moment că Al O. T. este Ionel Teodoreanu. In consecință a lăsat pe listă pe Al. O. T.

Și astfel, a premiat...pe Pastorel.

x La procesul literar organizat de societatea culturală „Umanitatea" pentru Duminică 27 Sept. ora 3 p. m. în sala „Cultura" având ca temă „Cazul Maurizius" de Iacob Wasserman, se vor dezvolta și concluziile volumului „Etzel Andergast" a cărei traducere n'a apărut încă în românește.

x Se aduce la cunoștință celor interesați că la școala practică de comerț „N. V. Ștefăniu", (localul școalei „Steaua" str. Anastasie Panu) s'au prelungit inscrierile până la 1 Octombrie.

x Delegația permanentă a municipiului a hotărât în ședința de aseară să reducă cu 10 până la 15 la sută, chiriile la imobilele primăriei.

Reducerea aceasta însă este condiționată de reparațiile pe care chiriașul se va obliga să le facă imobilului.

x *Act de Mulțumire.*— Elena Volutză soție, Lucica Vrabie fiică, și Sotir Vrabie ginere, mulțumesc foarte frumos tuturor rudelor, prietenilor și cunoscuților care au luat parte la marea durere în ziua de 28 Septembrie cor., cu ocazia perderei și înmormântărei mult iubitului și regretatului *Mihai Volutză* fost funcționar superior a Prefecturei Județului Iași.

x *Direcțiunea Gimnaziului „Alexandru cel Bun"* din Iași, aduce la cunoștința celor interesați că la acest Gimnaziu s'a înființat clasa I-a extrabugetară.

Inscrierile se primesc Duminică 27 Sept. 1931 toată ziua. Cursurile încep Luni 28 Sept. ora 7 dim. Orice informații la cancelaria școalei.

x Astăzi s'a început plata salariilor, polițiștilor și gardienilor publici pe luna August.

x Bătăturile le înlăturați sigur cu „Coricol".

Depozit : Farmacia Polak, str. Ștefan cel Mare.

Iarna bate la ușă !
Ingrijiți-vă din timp și aprovizionați-vă cu tot felul de articole de manufactură de la cel mai eftin magazin
BARASCH
din strada I. C. Brătianu

Nu cumpărați până nu vizitați
MAGAZINUL DE MANUFACTURĂ „ATLAS"
Bernard Kaufman S. A.
Iași, Strada Ștefan cel Mare No. 1
Sucursala magazinelor de engros București și Iași
fiind asortat cu ultimele noutăți de sezon, stofe, catifele, imprimate, moltoane, barcheturi, pânzeturi, linoleum toate lățimile etc. Toate articolele se vând cu prețul de engros.
Crepe de Chine se vinde cu prețul fabricei.

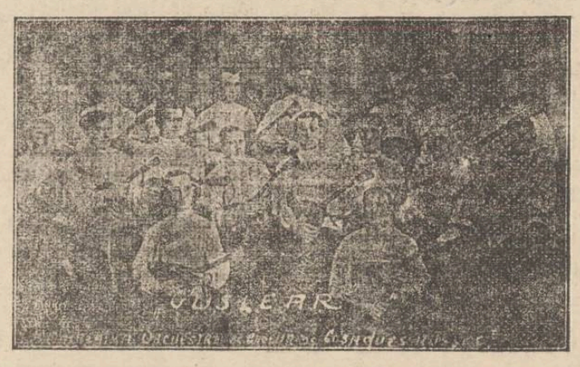

Cu începere de mâine Duminică 27 Septembrie 1931
SE DESCHIDE
SALONUL DE DANS BRAGADIRU
Corul de cazaci și renumita orchestră de balalaice „GUSLEAR" va executa diferite arii de dans.
Inceputul la ora 8½ seara și deschis până la ora 2 noaptea ambele săli.

Pentru marele public

Stăvilirea creditului

și lipsa de mărfuri

Situația critică economică, prin care, trecem, crahul de bursă de pe piețele mondiale, fluctuațiunile valorilor au creiat o mare panică pe piața comercială, care silește marele industrii să stăvilească creditul.

Astăzi sunt foarte puține firme care se bucură de credit. Pentru a încasa imediat, fabricile și firmele mari de comerț preferă să vândă cu minimum, sau chiar fără nici un câștig pentru a descongestiona depozitele încărcate cu supra producție.

Nu însă ori care mic engrosist poate lucra fără credit, din cauza lipsei de capital.

Așa dar cele mai multe magazine dispun de un lagăr foarte redus. Excepție în orașul nostru o face vechea firmă de manufactură și galanterie Carol Kratenstein „La Mâna de Aur", care precum se știe este comanditată de cea mai mare firmă engros din Capitală. Așa încât ea poate face față vremurilor actuale și dispune de cel mai mare lagăr în manufactură și articole de sezon, putând vinde cu prețurile cele mai reduse de pe piața locală.

ECOURI

x **Dr. B. Mayer** medic de spital, consultă pentru boli interne copii, venerice în str. Alexandri No. 3 între orele 9—11 a. m. și 2—5 p m.

x **Dr. Apter**-dentist, întorcându-se în localitate a reînceput consultațiile.

x Doctorul **Sebastian Pineles** specializat la Paris și Viena în boli de copii și sugaci consultă zilnic 8—10 dim. și 2—5 d. a. în str. Școalei de Arte 9 etaj lângă soc. Sport și Muzică).

Se apropie ceasul...
Ceasul norocului Dv.—fericirei Dv.—Caci într'adevăr fericit se poate numi acela, care se pomenește de odată c'un câștigat de un milion provenit de acolo, că la vreme și-a cumpărat pentru Lei 100 un loz al marei loterii a Spitalelor Evreești din Ardeal, cu câștiguri garantate de 2.700.000 lei. Prima tragere are loc la 5 Octombrie 1931. Grăbiți și comandați astfel de lozuri la *Biroul Central al Loteriei* Cluj, Piața Unirii 20, sau la Sucursala din Iași : Samy Brück, Bul. Ferdinand 9.

ULTIMA ORĂ

Intr'un decor timpuriu de iarnă

Regele continuă vânătoarea în munții Gherghiului

Țăranii apelează la Suveran

Bucureşti 26.— Ştiri sosite din ţară, arată că pretutindeni temperatura a scăzut brusc.

Pe Bărăgan, apele au început ieri să înghețe. Staţiunea meteorologică a şcolii de agricultură din Seceleanu, a indicat ieri un frig de 4 grade sub zero.

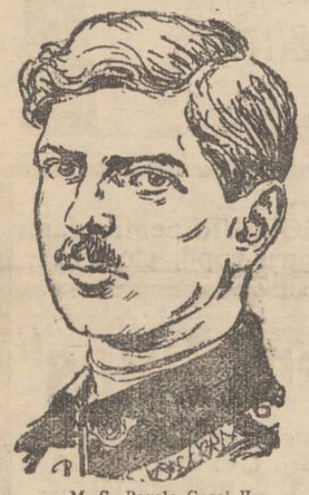

M. S. Regele Carol II

Zăpadă de jumătate metru

Ieri după amiază a început să ningă la Braşov. Pe înălţimi, la Poiana-Braşov şi pe muntele Postăvaru, zăpada s'a aşternut într'un strat gros de jumătate metru.

Pe Bucegi viscoleşte de 4 zile. De aseară, ninge pe toată valea Prahovei. Ciobanii cu turmele de oi au început să se coboare la şes.

Regele la vânătoare

In munţii Gherghiului domneşte un frig cumplit. M. S. Regele se scoală zilnic la ora 2 şi jum. în zori, şi porneşte la vânătoare, în timp ce o ploae măruntă, cu aşchii de ghiaţă, cade necontenit.

Până acum, Regele a împuşcat 3 cerbi, prinţul Nicolae un urs, iar generalul Ilasievici un cerb.

Ţăranii se jăluesc Regelui

La castelul de vânătoare, sătenii vin în număr mare şi dau petiţii. Dese ori, Suveranul face roată cu ţăranii şi-i întreabă de necazurile lor; apoi dă ordin să se însemne aceste plângeri, pentru a le transmite guvernului.

Voevodul Mihai la pescuit

In fiecare dimineaţă, voevodul Mihai pleacă la pescuit cu d. Brătescu-Voineşti, un dibaci pescuitor, specialist în mînuirea undiţei.

Şi în timp ce voevodul stă pe malul păraelor, aşteptând ca vreun peştişor să-i zgudue undiţa, d. Brătescu-Voineşti îi grăeşte poveşti fermecătoare.

*

Regele se înapoiază în Capitală Duminecă dimineaţă, iar seara va pleca la Turda.

Ştiri politice

Bucureşti 26 — Autonomismul d-lui Romulus Boilă provoacă încă pasionate discuţii.

O consfătuire a avut loc ieri între d-nii Madgearu şi M. Popovici, pe tema nemulţumirilor pe care d. Boilă le-a provocat în rândurile ţăraniştilor.

Chestia va fi discutată şi elucidată în congresele regionale.

Congresul interparlamentar

Astăzi după amiază se întrunesc birourile Camerei şi Senatului, în vederea organizării congresului inter-parlamentar care se deschide la 1 Octombre în Bucureşti.

Delegaţia romînă va fi prezidată de d. Istrate Mircescu

D. Duca în Ardeal

In cursul săptămânii viitoare, d. Duca va face vizitele politice în Ardeal, dând indicaţii de reorganizare.

Apoi se va înapoia în Capitală la 4 Octombre şi va convoca la o consfătuire pe fruntaşii partidului.

Alba-Iulia

Fruntaşii ardeleni au agitat ideia unei noui demonstraţii la Alba-Iulia, împotriva regimului Iorga. Dar conducerea partidului naţional-ţărănesc s'a împotrivit, considerând că faptul este inoportun.

Dr. Lupu în Bulgaria

D. dr. N. Lupu va pleca săptămâna viitoare la Sofia, spre a lua contact cu ţăraniştii bulgari, în vederea unei acţiuni comune a României, Bulgariei, Jugoslaviei, Cehoslovaciei şi Poloniei, pentru ajutorarea populaţiei rurale.

In acelaş scop, d. dr. Lupu va vizita şi Polonia în toamna aceasta.

Ştiri poliţieneşti

Pungaşii de buzunare au profitat de faptul că la casa de bilete dela cinema „Trianon" era îngrămădeală, pentru a da câteva lovituri.

Astfel pungaşii au scos din buzunarul d-lui Saul Werlhot din str. Misai No. 3, suma de 1000 lei.

Deasemenea s'a mai furat o tabacheră de aur de 3.500 lei d-lui Bercu Braunstein din strada Col. Langa.

*

Furt.— Locuitorul Ion Haralambie din str. Tăutu No. 3 s'a plâns poliţiei că i s'a furat o bicicletă.

Agresiune. — Dela plata chiriei, a izbucnit azi dimineaţă o ceartă violentă între proprietarul Alexandru Răutu şi chtriaşul Neculai Fănică Teodoru, ambii din Şos. Naţională (parcele noi).

La un moment dat, cearta a degenerat în bătae. Plini de sânge şi vânătăi, ei au fost duşi la poliţie.

Diverse.— Câte un început de incendiu s'a declarat la locuinţele d-lor Isac Abramovici din str. Sf. Lazăr No. 58 şi Gherş Teicler din str. I. C. Brăteanu No. 44.

— Au fost duşi la poliţie: Maria Slibanschi, evadată dela spitalul Socola; Dosu Neculai din str. Dochiei No. 29, pentru beţie; C. Satin din str. Albineţ No. 28 şi pungaşul Ivan Gh. Gheorghiu, găsiţi suspecţi. Rep.

Procesul Iacobovici

în faţa tribunalului ieşan

In faţa tribunalului secţia I-a compus din d-nii preşed. Agricola Ionescu, asesor Ciolac şi procuror Miclescu, a venit ieri spre judecare procesul podgoreanului Moise Iacobovici din str. Lăpuşneanu, acuzat de bancrută frauduloasă şi vânzare de gaj.

Precum se ştie, falimentul d-lui Iacobovici se ridică la 20 milioane lei.

Iacobovici a fost reprezintat în instanţă de d. av. Jean Goldstein.

După ce s'au ascultat martorii, d-nii av. Diamant, El. Şaraga, S. Diamant, etc. apărarea a cerut să fie ascultaţi ceilalţi martori care au făcut depoziţii la instrucţie şi un număr însemnat de creditori.

Tribunalul a unit cererea cu fondul şi a dat cuvântul în fond. D. av. Jean Goldstein a arătat că d. Iacobovici nu este comerciant.

Nefăcând comerţ, nu avea nevoie nici de registre şi nici de declaraţia de incetare de plăţi la termenul legal. Deasemenea d. Iacobovici nu poate fi acuzat de vânzare de gaj, deoarece faptul s'a făcut cu aprobarea băncii creditoare. In consecinţă d-sa a cerut achitarea şi în subsidiar dovezi cu martori.

Tribunalul a rămas să se pronunţe Marţi 29. crt. Sv.

INFORMAŢIUNI

x *O impresionantă nenorocire* s'a întâmplat în localitate în str. Silvestru No. 21.

Copilul Gr. Favu, în etate de doi ani, fiul pensionarului Petru Favu, se juca lângă o maşină „Primus".

La un moment dat, maşina s'a răsturnat şi micuţul s'a ales cu grave arsuri pe corp.

Orce ajutor medical a fost zadarnic. Nefericitul copil a încetat din viaţă în chinuri grele.

x Noul palat al poştei de lângă gara Iaşi va fi inaugurat la 23 Aprilie.

La solemnitate vor participa şi câţiva înalţi demnitari din Capitală.

x D. chestor Gh. Teodoru a luat severe măsuri pentru ca brutarii să respecte repausul duminical.

x La 1 Ianuarie bugetele cămerelor agricole vor fi comprimate la minimum posibil.

La cheltueli, nu vor mai figura jetoanele şi diurnele pentru membri, care vor avea dreptul numai la cheltueli de transport.

Şi dela aceiaş dată se va adopta, în administraţia interimară, organizaţia camerei de comerţ.

In loc de director, va fi un secretar general, care va trebui să deţină titlu de inginer agronom.

x Mult apreciata „Cremă de lăcrămioare" se găseşte în depozit —permanent proaspăt — la mariile magazine de parfumerie „Elefant" str. Cuza Vodă 54 şi „Jupiter" Piaţa Unirei 19.

ORA 3

Se urcă impozitele în America

Un deficit bugetar de 1.500 milioane dolari

New-York 26 — Ziarele din America anunţă urcarea impozitului pe venit.

Senatorul Reed a avut o consfătuire cu preşedintele Stoower, examinând situaţia financiară.

După consfătuire senatorul a declarat că într'adevăr se vor spori impozitele, pentru a acoperi deficitele bugetare care sau urcat în ultimii ani la 1.500 milioane dolari (N. R. 240 miliarde lei).

La Bursa din Londra

Londra 26 — La bursa din Londra se efectuiază numai tranzacţiuni de casă, pentru a se evita specula.

Astăzi dimineaţă lira a cotat 3,72 dolari şi 94 franci francezi.

Criza bancară din Paris

Paris 26. — Criza băncii „Crédit National" a determinat o consfătuire între domnii Flandin, ministru de finanţe, Moret, guvernatorul băncii Franţei şi directorii principalelor bănci din Paris.

După consfătuire, d. Flandin s'a dus la primul ministru d. Laval.

Astăzi dimineaţă ministerul de finanţe a dat un comunicat, prin care arată că s'a hotărât creiarea unui fond pentru sprijinirea băncii. Banca „Credit National" are un capital de 18 milioane franci.

In Bucureşti

Bucureşti 26 — Băncile din capitală nu cumpără şi nu emit cecuri în lire sterling.

In cercurile financiare din Bucureşti se afirmă că leul are căutare în străinătate.

La contractele de export se înregistrează însă o pagubă de aproximativ 25 la sută.

Rusia caută un împrumut pe piaţa americană

New-York 26.— D. Bogdanov, şeful mişcării comerciale în America, a declarat că Rusia doreşte un împrumut de o sută până la 150 milioane dolari.

Faptul a provocat senzaţie, întrucît este prima oară, când Sovietele încearcă să obţie un împrumut pe piaţa americană

DIVERSE

Bucureşti 26.— Azi urma să se întrunească biroul partidului naţional-ţărănesc.

Consfătuirea, însă, n'a mai avut loc, din cauză că pentru săptămâna viitoare s'a convocat o conferinţă naţional-ţărănistă la Cluj, cu delegaţi din toate provinciile.

— Ministerul Armatei a dat ordin pentru încorporarea tinerilor cu termen redus pe ziua de 1 Noembrie.

SE CAUTĂ reprezentant pentru desfacerea unui articol în massă, de gospodărie, pentru toate oraşele regatului. Câştig mare. Capital necesar: Lei 1000. Adresaţi: Rud. Mosse Ploeşti, sub „Serios".

DE INCHIRIAT în *str. Lascar Catargi 27*, un apartament (parter cu subsol) compus din 5 camere, bucătărie, spălătorie, cameră pentru servitori, 2 closete, baie completă, magazie de lemne şi pivniţă. A se adresa proprietarului la etaj.

DE VÂNZARE mai multă mobilă veche. A se adresa la Restaurant str. Vasile Conta 7.

DE INCHIRIAT de la 26 Octombrie crt., un apartament compus din 5 odăi, odaie pentru baie, bucătărie, spălătorie, servitori şi camară pentru lemne. A se adresa str. Vasile Conta 15. Se poate vizita 10—12 şi 5—6.

DE INCHIRIAT o magazie-subsol lucrată în beton armat de 26 m. lung, 6 m. lat, 6 m. înalt, instalaţie de lumină electrică, bună p. fabrică etc. A se adresa la „Ferrum" str. I. C. Brătianu 138 la d. I. Weintraub.

DE INCHIRIAT o magazie de zid pentru garaj de automobil sau pentru marfă. str. Sf. Sava No. 14.

DE INCHIRIAT casa ... mere parchetate, atenanse, teracotă, bae, electricitate, pivniţă, grădină. Singur în curte. Informaţiuni la ziar.

DE INCHIRIAT în str. Cuza-Vodă 18, un apartament parter compus din 4 odăi foarte spaţioase, bae, bucătărie, camere de servitori, camere de debaras, beciu, cu instalaţie de calorifer a se adresa proprietarului d-lui Em. Marcovici în acelaş imobil la etaj.

DE INCHIRIAT două camere mobilate, din care una mai mare pentru două persoane, apă şi lavoir în odaie, electricitate, confort modern. Se preferă d-şoare sau d-ne funcţionare, sau profesoare, cartier sănătos, în apropierea liceului Otea Doamna Şcoala de Menaj. Vizibil între orele 1—3 jum. în fiecare zi. A se adresa la ziar.

x La Vaslui ziarul „Opinia" se află de vânzare la Librăria „Grosswald" până la ora 12 noaptea.

Biletele pentru
MALI PICON
şi Iacob Kalich se vând zilnic de la 9—1 şi 3—10 seara la
SIDOLI
Excelenta subretă cu reputaţie mondială va da un singur spectacol extraordinar în seara de 15 Octombrie.

un Pardesiu
un Palton
o Blană
câştigă în eleganţă numai căptuşite cu mătăsurile extra-lavabile de la
„SETA"
Preţ de fabrică
EXTREM
DE REDUS

ULTIMELE 2 ZILE
POTOPUL
şi încă 3 filme vorbite şi cântate
la Cinema Gheltzer

AZI LA SIDOLI
ŞAH MAT
cu Goetzke-Walter, Rilla-Siegfried Arno şi Gerda Maurus şi
Ken Maynard în
Călăreţul Diavolului
program dublu extraordinar

PESIMISM

PE PIAŢA ECONOMICĂ DIN APUS

Lira sterling cade mereu—Instituţii economice se prăbuşesc

Paris 26 — In cercurile economice s'a accentuat ieri pesimismul.

Provoacă îngrijorare scăderea permanentă a lirei sterling,—fapt care loveşte în situaţia economică a Franţei. Case importante de comerţ şi finanţe sunt ameninţate de faliment.

In ultimele trei zile, lira engleză a pierdut peste 30 la sută.

*

Fabricele de matasă din Lyon au încasat dela debitorii englezi suma de 5 milioane lire, suferind pierderi de 120 miloane franci.

Marea bancă „Credit National" se află în serioase dificultăţi, având de acoperit angajamente în valoare de un miliard şi jumătate franci.

*

Berlin 26.— Produce mare impresie faptul că Banca Schemberger, care lucrează la Berlin şi Amsterdam, a încetat plăţile, din cauza căderii lirei sterling.

*

Berlin 26. — Bursa de efecte trebuie să se deschidă Marţi. Dar deschiderea va fi din nou amânată.

Din Zürich se anunţă o zi rea. La bursă s'au oferit cantităţi enorme de efecte şi s'au înregistrat scăderi însemnate.

*

Bucureşti 26 — Ieri s'au făcut mici tranzacţii pe baza de 720 lei o liră sterling; iar uneori s'a ajuns la 680 lei.

La Londra, lira a fost cotată ieri 88.25 franci franceji, ceiace, revine la paritate, 582.45 lei.

CONDIŢIILE DE CREDITARE

a băncilor din provincie

Bucureştt 26. — După tratative de 8 zile, consiliul Băncii Naţionale a căzut de acord cu Asociaţia băncilor din provincie, în vederea creditării acestora.

Ajutorul se acordă pe termen de 10 luni, iar fondurile avansate de Banca Naţională vor servi numai pentru restituirea depozitelor

In acest Sindicat al băncilor din provincie sunt admise numai bănci cu capital de cel puţin 5 milioane şi cel mult 40 milioane.

Actualmente se studiază nevoia de credit a fiecării bănci în parte.

FRAUDE DE MILIOANE

la Ministerul Finanţelor

Bucureşti 26.— Se anunţă că la Ministerul de Finanţe s'ar fi dat de firul unor fraude de milioane, care cad în sarcina unor funcţionari superiori. S'a deschis o anchetă discretă pentru stabilirea răspunderilor.

Şi o panama cu peştele sărat

In chestiunea peştelui sarat, în urma unor recente descinderi făcute la Galaţi, s'a putut stabili că numai pentru obţinerea permisului de import s'a plătit un şperţ de opt milioane lei.

In urma acestei descoperiri dejude-instructor Zamfirescu a citat întreaga bandă implicată în această afacere, la cabinetul de instrucţie.

Din dovezile ce s'au putut aduna până în prezent s'a stabilit că în afacerea importului de peşte sărat sunt implicaţi şi trei foşti deputaţi naţional-ţărănişti.

Afacerea se cifrează la câteva sute de milioane lei de pe urma căreia numai statul este păunat cu zeci de milioane.

Sunt iminente arestări senzaţionate.

Problema chiriilor

va fi examinată abia peste 6 luni

Bucureşti 26 — D. avocat Magder, preşedintele Ligii Chiriaşilor, s'a prezintat ministrului de justiţie şi a cerut protecţie pentru chiriaşii nevoiaşi.

D. ministru Hamangiu a răspuns că e o problemă delicată care cere un studiu atent.

Guvernul va căuta o soluţie în preajma Sfântului Gheorghe, când expiră proteguirea prin lege a unor categorii de funcţionari.

In orice caz ministrul a cerut d-lui Magder să-i depue un memoriu.

Când odaia are două ieşiri...

O lovitură îndrăzneaţă

Braşov 26.— La un hotel a sosit o telegramă semnată „inginer Bonfil" în care se cerea a se pregăti o odae

Peste puţin timp a sosit o d-nă elegantă, recomandându-se soţia inginerului Bonfil.

Ea s'a primblat prin Braşov; apoi s'a dus la magazinul Rosenberg şi a cumpărat o splendidă blană în valoare de 220.000 lei.

A rămas să facă plata la hotel unde un funcţionar să-i aducă pachetul.

Când funcţinnarul a venit, d-na l-a lăsat să aştepte în antret, iar ea a luat blana înlăuntru şi... a plecat pe altă uşă.

Poliţia o caută.

Otrăviţi cu ciuperci

Bucureşti 26.— In str. Târnova 28, cetăţeanul Dimitrie Ioan, cu soţia şi două fetiţe, au mâncat ciuperci şi s'au intoxicat.

In stare gravă, victimele au fost transportate la Spitalul Filantropia.

Clerul ieşan se va adresa Regelui

în chestia salarizării

Mitropolia noastră a primit ieri o nouă adresă din partea ministerului cultelor, cu privire la chestiunea salarizării preoţilor.

Ministerul, arată că întrucât s'a revenit asupra dispoziţiei de a se ridica curba de 12 la sută, urmează ca preoţii care au luat un plus pe primele şase luni, *să restitue banii.* Datorită acestei dispoziţii, după cum am mai relatat, salariile preoţilor se micşorează cu 24 la sută, adică aproape un sfert din leafă.

Faţă de această situaţie grea a clerului, comisiunea de preoţi ieşeni aleşi la întrunirea de acum câteva zile dela bis. Sft. Ilie, — va ţinea astăzi după amează o nouă consfătuire, la care se va lua o decizie precisă cu privire la intervenţiile ce trebuesc făcute pentru apărarea drepturilor clerului.

Se pare că Luni delegaţia va pleca la Bucureşti pentru a se prezenta în audienţă M. S. Regelui

ANUL XXVII No. 7323

ABONAMENTE

Lei 1000 . . .

„ 500 . . . .

„ 300 . . . .

ATELIERELE T...

IAȘI.—STR. L...

3 LEI EXEMPLARUL

OPINIA

ZIAR POLITIC COTIDIAN

MARȚI 29 SEPTEMBRIE 1931

Fundațiunea „Regele Ferdinand I"
București
Str. Știrbei Vodă 3
(Adm. Dom. Coroanei)

BON DE PREMII

Seria I-a No. 1

Totalul premiilor gratuite oferite de Soc. „Asigurarea Romînească", Inspectoratul Iași

Lei 150.000 numerar

(6 SERII A 25 CUPOANE)

IDEI ȘI FAPTE

LA C... EA ZILEI :

FRAUDE

Dacă n'ar fi intervenit niște subiecte amuzante de ordin general, cărora le acordăm în genere prioritate, eram să comitem și noi o gafă mare.

Eram să comentăm cazul tipic al camerei de agricultură din Tighina, așezând la stâlpul infamiei pe acei, care au defraudat instituția suszisă cu multe sute de mii lei.

Am fi scris cu siguranță : „în timp ce țăranii se sufocă din lipsă de bani, în timp ce cu grâul nostru nemții își îngrașă vitele, iar porumbul e mâncat de șoareci, domnii din fruntea așezământului, creiat pentru încurajarea plugăritului, achită *de două ori* aceleași facturi și achiziționează niște porci de rasă din Ardeal cu prețuri într'adevăr porcești : *cinci—șase mii lei bucata !*"

Când colo (o știam și dinainte) dregătorii camerei de agricultură din Tighina nu sunt tocmai cei mai nemernici. Dacă fraudele de acolo ar fi fost date în vileag numai cu două zile mai târziu, poate că nici nu le-am fi înregistrat.

Căci... normalul n'a întârziat să se producă. Și în capitala țării au fost descoperite noui hoții, care lasă mult în urmă pe cele dela Tighina: fraude de milioane la Ministerul finanțelor; șperțuri de milioane la Galați, statul păgubit cu zeci de milioane.

Vedeți dar, că neregulile depe malul Nistrului nu sunt decât simple incorectitudini, niște „scăpări de vedere" ale organelor de control.

E destul, însă, să ne forțăm memoria și să încercăm o recapitulare a tuturor sumelor defraudate—e vorba și de „fleacuri" de felul celuia dela Tighina și de sumi fantastice, cum e aceia cu peștele sarat—pentru ca întrebarea dureroasă să se formuleze dela sine : „De unde mai scormonesc și „artiștii" ăștia milioane noui ? Căci să nu ne îndoim nici o clipă : mâine, *dacă se va vrea*, se vor descoperi fraude în valoare de miliarde.

Doar să ne agățăm de răspunsul clasic : „țara noastră e bogată. Orcât s'ar fura, tot o să mai rămâie".

...Și când te gândești că se mai găsesc proști (iartă-ne, Doamne de expresie) care își trimit un glonte în tâmplă, pentru că s'au procopsit și ei cu... patru milșoare, — cum e cazul slujbașului Nica —tot din Tighina — care doarme somnul veșnic. Pe când ăștlanți, cu safeuri în Elveția, se plimbă radioși în limuzine și benchetuiesc în voie bună, în slava patriei.

I. L. Basarabeanu

PENTRU CE SE POT CERTA POPOARELE...

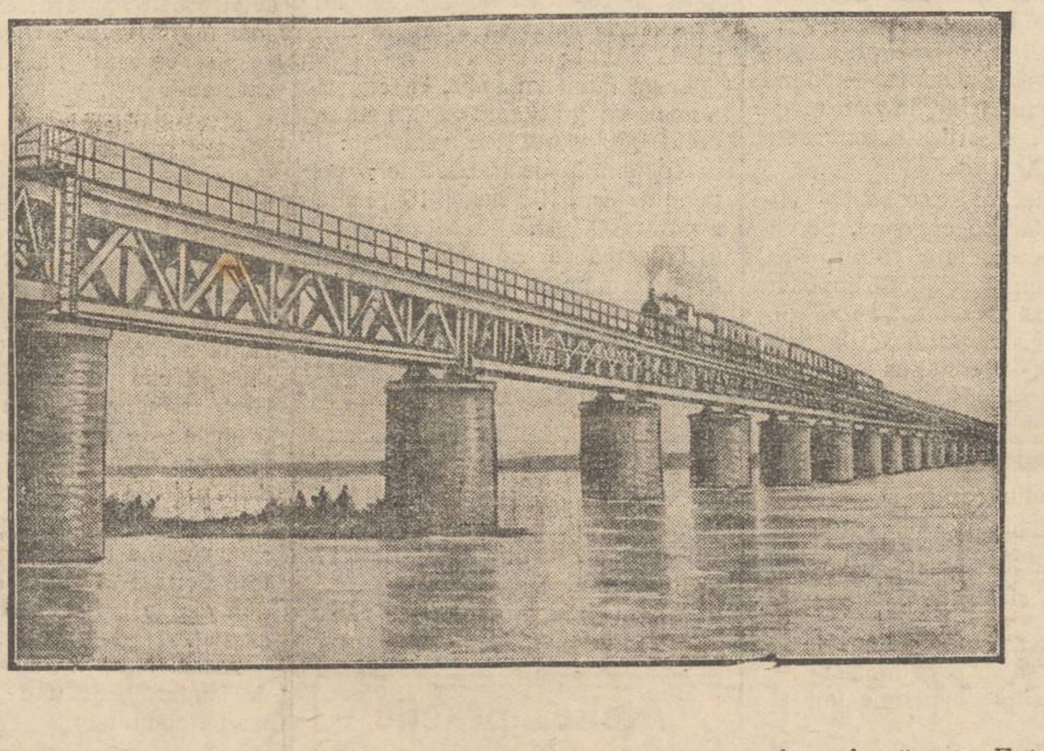

Popoarele, ca și oamenii, se pot lua adesea ori la ceartă pentru lucruri mărunte. E tocmai cazul Chinei și Japoniei, care s'au dedat la ostilități, din pricina noului pod de cale ferată de lângă Mukden (în clișeu). In prezent însă, ostilitățile au încetat și se încearcă o aplanare pașnică a conflictului.

85 persoane ucise

pentru că au săvârșit un linșaj

Un caz extraordinar s'a întâmplat în orașul Vincente din statul Guerrero din Mexic. 85 persoane au fost condamnate la moarte, pentrucă au linșat pe primarul orașului. Acesta a refuzat să satisfacă o cerere a locuitorilor. S'a produs o ceartă violentă, care s'a terminat prin linșarea primarului. Dintre cei care au lovit victima, au fost identificați 85 oameni, care fiind dați în judecată, au fost toți osândiți la moarte.

S'a cerut grațierea lor, dar guvernatorul statului Guerrero a refuzat categoric. Cele 85 persoane au fost executate prin sistemul scaunului electric.

Probabil că în prezent viața guvernatorului mexican este în mare primejdie.

Unde duce mizeria

O zguduitoare tragedie familiară

In localitatea Krasno din Cehoslovacia s'a înregistrat o zguduitoare dramă familiară.

Locuitorul Vinzenz Macura, în vrâstă de 36 ani, și-a asfixiat cei trei copii, în etate între 2 și 5 ani. Apoi soția s'a spânzurat și bărbatul s'a împușcat cu un foc de revolver. In acelaș odaie au fost găsite cinci cadavre. Și pe masă, un bilet cu următorul conținut :

„N'am mai mâncat de șase zile. N'am mai putut îndura atâta sărăcie și mizerie. In lumea asta nu există nicio dreptate".

Cercetările au stabilit că șeful familiei era șomer de aproape un an de zile. In casă domnea cea mai neagră mizerie, ceiace a dus familia la exasperare și sinucidere.

ACTUALITĂȚI POLITICE

BUCUREȘTII SAU CLUJUL ?

In jurul vizitei d-lui G. Brătianu la Bădăcini

Examinând, în numărul precedent, vizita nebuloasă a d-lui George Brătianu la Bădăcini, înfățișam posibilitatea unei fuziuni georgisto-ardelene, pentru formarea unui partid liberal „regnicolar" (cum ar zice d. Maniu).

Se spune că unii fruntași ardeleni s'ar împotrivi. Ar fi însă destul să vrea d. Maniu.. In asemenea combinație, ardelenii s'ar găsi mult mai la locul lor (chiar la largul lor), decât în nefirescul concubinaj cu țărăniștii regățeni.

D. George Brătianu ar câștiga ... un șef, și ar trăi în situația liniștită a unui partid cu șanse de a veni la putere. S'ar potrivi și titulatura „național-liberal" după vechea firmă a marelui partid întemeiat de Ion C. Brătianu, și întăetatea „național" care ar măguli pe d. Maniu.

Insă n'ar mai precumpăni vechiul partid liberal; centrul de greutate al partidului s'ar muta în Ardeal, în concepțiile și metodele noui ale Blajului politic, — pe când planul lui Ionel Brătianu era să menție unitatea politică a tuturor provinciilor, în spiritul regatului liber, cu centrul în București.

Georgismul e prea slab, ca să nu fie pur și simplu înghițit (ca foștii takiști) de nestăpânita poftă de dominație a familiei din faimosul comitet de 100 ! X.

4672 atentatori !

In jurul catastrofei dela Biatorbagy

Precum se știe, atentatorul dela Biatorbagy n'a fost încă prins. Poliția a instituit un premiu mare, pentru persoana care va da indicațiuni precise. Ademeniți de banii premiului, numeroși oameni au trimis denunțuri, arătînd cine poate fi autorul catastrofei. Astfel, pînă în prezent, s'au comunicat poliției numele a... 4672 presupuși atentatori.

Dar în modul acesta, în loc de a obține lămuriri utile, poliția maghiară a fost mai mult încurcată. Crezîndu-se în seriozitatea multor denunțuri, s'au intreprins cercetări asidue. S'a cheltuit timp, bani și trudă, dar criminalul n'a putut fi arestat. Din cei 4672 atentatori indicați de public, niciunul nu s'a dovedit cel veritabil. Poliția și publicul n'au avut succes. Și premiul de 100.000 pengoe (trei milioane lei) așteaptă pe descoperitorul adevăratului atentator.

Cum vor fi notați elevii

O nouă „reformă" a d-lui Iorga

Incă 'una din reformele d-lui Iorga :

De acum încolo profesorii, nu mai au voie să puie note. Ei vor menționa numai după ascultarea elevilor : suficient (adică de la 5 în sus), insuficient (de la 5 în jos) și excepțional (adică 9 sau 10).

Ceia ce inseamnă că elevul care răspunde de 4 devine egalul aceluia care nu răspunde de loc și ar trebui să i se puie 1 ; ambii vor căpăta : insuficient.

Seria reformelor...încă nu-i terminată.

DIN TOATA LUMEA

Cei mai bogați oameni din lume — In genere se crede că cei mai bogați oameni se află în America.

Dar în realitate prinții și maharadjahii din India posedă cele mai mari averi din lume. Aceștia se află în prezent la conferința „mesei rotunde" din Londra, ceiace a determinat un ziar englez să afirme că de fapt e „conferința miliardarilor".

Dintre cei 601 prinți ai Indiei, au venit actualmente în Anglia cei mai bogați, și anume : nizamul de Haidarabad, maharadjahii de Sindia, Gwailor, Djaipur, Travankar, Kașmir, Djohdpur, Patiala, Udepur și Bhartpur, holcarii de Indor și Gaikwar și begumul de Bhopal. Aceștia stăpânesc averi colosale, fiecare dintre ei având o „specialitate" ce-i consacră o celebritate deosebită.

Averea maharadjahului de Djaipur este evaluată la 100 milioane lire (70 miliarde lei). Pivnițele sale pline cu aur sânt păzite de regimente de soldați.

El a ajutat bănește Anglia în timpul războiului.

Maharadjahul de Travankor posedă orașe întregi. El a făcut odată un cadou de un milion lire (70 milioane lei). Când vice-regele Indiei a venit în vizită, maharadjahul i-a arătat o tabacheră, care este cea mai scumpă și mai frumoasă din lume.

Tabachera are pe capac un cap de leu, cu două diamante mari în locul ochilor. Valoarea ei se ridică la 8000 lire (șase milioane lei).

Maharadjahul de Adepur stăpânește 17 palate, unde se află 300 elefanți, îngrijiți de 200 servitori. Caii din grajdurile acestui prinț indian sânt orbi. Stăpânul a dat ordin să se scoată ochii cailor pentru a fi înlocuiți cu diamante uriașe.

De curând maharadjahul a avut o aventură cu o frumoasă actriță din Europa, cu care — în câteva zile — a cheltuit suma de jumătate milion lire (350 milioane lei).

Dar unul din cei mai vestiți prinți ai Indiei este desigur Agha Khan. Acesta și-a pierdut țara și deaceia trăește astăzi la Paris, unde duce o viață ca în povești. Averea lui se cifrează la 60 milioane moslemi (monetă din India), iar venitul anual la 270 milioane franci (peste un miliard și jumătate lei)

Anul trecut Agha Khan s'a căsătorit cu o fată modestă, care a făcut serviciu de manechin într'o casă de mode din Paris.

Iată lista celor mai bogați oameni din lume. Pe lângă aceștia Ford, Rotschild sau Rockefeller sânt niște... pitici !

*

Gazul tămăduitor — Ziarele americane anunță că medicii G. Failla și W. Duana au făcut o descoperire importantă.

Ei au reușit să obție un gaz, cu ajutorul metalelor care conțin urme de radium. Și acest gaz a dovedit că posedă proprietăți terapeutice excepționale.

S'au făcut numeroase experiențe, care au dat rezultate excelente. Gazul este pus în sticle, care au la gură o țeavă suficient de lungă. In bolile de piele, leacul are efect sigur.

Medicul deschide țeava și gazul cade deasupra rănilor. In câteva zile plaga se usucă și pielea se vindecă.

Doctorii care au descoperit acest procedeu, speră să obție rezultate bune și în tratamentul cancerului. Bineințeles, efectul tămăduitor al gazului se datorește iradiațiunilor de radium existent în metalele din care a fost extras. Aceste metale au mare căutare și sânt plătite cu prețuri considerabile.

*

Căsătorită de 11 ori — Fiindcă e vorba de un record, el aparține Americii.

Intr'adevăr cazul este furnizat de orașul Indiana din statul cu acelaşi nume.

D-na Willis de acolo, în vrâstă de 68 ani, a fost căsătorită până acum de 11 ori. Pentru prima oară s'a măritat la vrâsta de 17 ani, iar pentru ultima dată, în urmă cu câteva săptămâni. Femeia în cauză a divorsat de opt ori și a rămas văduvă de trei ori. In total, are numai șase copii, fiecare fiind dela un alt bărbat.

Willis este numele ei de fată. Dar până în prezent originala femeie a mai purtat 11 nume : Macdonald, Grünfeld, Browning, Hiertfield, Sporning, Power, Smith, Watter, Parker, Thomas și Oliverth. Cu toate acestea, d-na Willis nu se declară încă mulțumită, dorind acum să se mărite din nou. Probabil că vrea să atingă... o duzină de căsătorii !..

Detașați zilnic

BONUL DE PREMII

din colțul de sus (dreapta) a paginei acesteia

DISCUȚII LIBERE

UNDE MERGEM?..

de **Dr. E. I. Mironescu**
profesor universitar

II

Atât legea „valorificării cerealelor" concepută de Dl. Madgearu și votată sub guvernarea Național-țărănistă, — lege pe care, personal, fiind pe-atunci deputat guvernamental, am combătut-o din toate puterile mele sufletești (vezi „Monitorul Oficial" No. 69 din anul 1931), — cât și actuala lege prezentată și susținută de-un guvern de „specialiști",—votată de-un parlament de ..„oameni subțiri" (cum i-a caracterizat foarte bine Dl- Iorga !),—zemislită de aseminea de-un om detreabă, Dl. Ionescu-Sisești, *căruia nici într'un chip nu-i putem bănui buna credință*, — fiind călăuzit în activitatea sa numai de sincera dorință de-a face bine țării ; ambele legi însă sînt viciate din naștere prin faptul, că amândoi (fostul și actualul ministru) posedă o inalterabila mentalitate oligarhică !... Și unul și altul (doar se știe, de ori cine, cum se elaborează o lege !) s'au lăsat conduși de povețele unor comisii alcătuite din : „mari agronomi", „mari brutari" sau „mari morari", cari... n'au urmărit, decât să-și „tragă cenușă pe turta lor !"... Și unul și altul sînt victimile deci a : temperamentelor lor de burgheji Români, neacordabili vremurilor prin care trecem și... victimile unor comisii de oameni interesați (cum de altfel îi și firesc să fie !) cari fiind dotați c'o ideologie capitalistă abuzivă și balcanică,—în vederea salvgardării propriilor lor interese,—au pus la contribuție, fără milă și fără jenă, cele vr'o șaptesprezece milioane de locuitori ai României Mari,... obligându-i prin „timbrul grâului", să le plătească, lor și numai lor, un preț pe vagonul de grâu, cum nu se mai plătește nicăiri pe lume.

De ce zic : lor și numai lor ? Pentrucă din suprafața cultivabilă a României Mari, circa 83 la sută o deține mica proprietate,—și numai deabea, ba încă nici o cincime e calificată ca mare proprietate ! — Și-apoi, cine nu-și dă seamă, că nici un țăran la sută din împroprietăriții cu cele cinci hectare, nu-i în stare să fi ajuns să cultive și el măcar un vagon de grâu, pe care să-l transporte la graniță ca să obțină acea primă de 10.000 lei la vagon ?!

Țăranii cari se vor fi unși și ei pe bot, din această gratificație de sigur, că chiar oficiul central de export m'i-ar putea număra pe degete. Deci e inutil să mai insistăm, că legea nu-i în folosul celor 83 la sută de mici cultivatori de pământ, ci'n folosul al unui grupuleț de-așa ziși „mari proprietari" și-al unui furnicar de profitori capitaliști — cămătari.

Totuși d-l Ionescu-Sisești, în îngereasca sa naivitate, cu prilejul vizitei sale la Brăila (vezi „Dimineața" din 23 Sept. a. c. pag. 8) privitor la rezultatele constatate depe urmă aplicării legei „valorificării cerealelor" a declarat următoarele :

— *„Legea mea a dat rezultatele, pe care le aștepta guvernul : libera intensificare a exportului, animarea tranzacțiunilor și sporirea prețurilor !"*

Rog pe onorații cetitori să mai recitească odată cuvintele de mai sus, subliniate de noi și rostite de d-l ministru Ionescu-Sisești, la Brăila ! Acuma, rog să le compare cu rândurile ce urmează, scrise și subscrise de cel mai autorizat și mai reprezentativ exponent al oligarhiei române din timpurile de azi, — membrul cel mai proeminent din actualul consiliu de miniștri, omul înzestrat c'o netăgăduită cultură în toate domeniile de activitate omenească, — s'înțelege că-i D-l C. Argetoianu.

Iată ce spune și cum vede Domnia-Sa, efectele legei pentru valorificarea cerealelor, — concepută și aplicată de colegul său d-l ministru de Agricultură Ionescu-Si-

(Continuare în pagina II-a)

Cronica cinematografică

Filme și actori

Vorbe...

Insemnări pentru fotografia unei vedete...

Fiecare actriță și actor de cinema primește sute de scrisori dela admiratori și admiratoare din diferite unghiuri ale lumii. Se cer vedetelor fotografii, autografe și li se fac cele mai aprinse declarații de dragoste. Faptul se întâmplă chiar când actorul nu este un Adonis, cum ar fi cazul lui Hans Albers care în realitate nu e un bărbat frumos ; sau când actrița nu este o Aphrodită, cum ar fi cazul Lil-ei Dagover, care în fond e astăzi o femeie destul de fanată.

Situațiunea găsește explicație în părerea publicului despre vedete. In genere, publicul cinefil exaltat (format în special din fete prea tinere sau prea bătrâne și din bărbați fără ocupațiuni prea serioase) crede că actrița și actorul de cinema sânt tipurile ideale în dragoste, sânt stupi de voluptate inedită. In plus, celebritatea interpreților parcă ar da parfum mai intens amorului. Deaceia, fata modernă de pension visează de Maurice Chevalier, iar băeatul modern pe Greta Garbo.

In fapt, această concepție este cu totul falșă. S'a dovedit în repetate rânduri că în dragostele lor, vedetele n'au adus nicio notă excepțională. Aventurile... sentimentale ale actorilor au început și terminat, obișnuit, banal, ca orce amor. Și situația este cât se poate de firească, pentru toți aceia care știu că întotdeauna, chiar cea mai frumoasă femeie nu poate da mai mult decât are...

I. D.

...și fapte

Un proces interesant

Precum se știe, tenorul Richard Tauber posedă casa lui de filme. Această casă a angajat-o pe cunoscuta actriță Olga Cekowa, pentru un film intitulat „Când cade cortina". Mai târziu însă, s'a constatat că pentru rolul femenin ar fi mai potrivită o altă interpretă.

Olga Cekowa s'a supărat și a dat în judecată casa Tauber. Actrița cere despăgubiri în sumă de 9000 mărci, adecă 360 000 lei. Rămâne de văzut însă ce va decide justiția.

Moda divorsului...

Se cunoaște moda divorsurilor care domnește în lumea actorilor de cinema. Pe această temă se povestește următorul caz :

In menajul Mary Pickford-Douglas Fairbanks a intervenit de curând un mic conflict... culinar. Lui Douglas nu-i plăceau mâncărurile gătite acasă. Atunci Mary Pickford, enervată, s'a adresat bucătăresei :

— Așe nu mai merge. Soțul meu se plânge că supa vine rece pe masă, că friptura e prea tare, că prăjiturile sânt sărate. Ințelegi, că trebuie să înceteze odată toate astea.

Și bucătăreasa răspunse foarte serioasă .

— Ințeleg, doamna, aveți dreptate. Dar în sfârșit, când veți divorsa odată ?..

Filme noui

— Precum se știe, cunoscutul actor Willi Fritsch, în toate filmele de până acum, a apărut ras, fără barbă și mustăți. In prezent însă turnează un film intitulat „Congresul dansează", în care poartă mustăți și favorite mari. Willi Fritsch interpretează rolul țarului Alexandru I, care în vremea lui trecea drept cel mai frumos bărbat din Europa. Partenerele lui Fritsch sînt Lilian Harvey și Lil Dagover. Rămîne de văzut ce vor spune admiratoarele despre „frumosul Willi" în noua sa înfățișare.

— Celebrul regisor Iosef von Sternberg a scris personal un scenariu pentru Marlene Dietrich. Noul film se va numi „Dezonoratul". Partenerul Marlenei este Victor Mac Laglen.

Dacă ar trăi Shakespeare...

Un ziarist a pus lui Charlie Chaplin următoarea întrebare :

— Credeți că Shakespeare, dacă ar trăi și astăzi, ar fi la fel de celebru ?

Și Chaplin a răspuns „serios" :

— Desigur. Ar fi doar cel mai bătrân om din lume...

Tribunalul Jud. Iaşi S. 3-a
PUBLICAŢIE DE VÂNZARE No. 7638
din 28 Sept. 1931

Tribunalul Iaşi, secţia 3-a, prin Jurnalul din 18 Septembrie 931, a autorizat Corpul Poştăreilor Trib. Iaşi, să efectueze din nou toate formele de vânzare prin licitaţie publică, a poţiunei indivize de o treime din imobilul din Iaşi strada Bucşinescu No. 12 proprietatea falitului S. Rosenfeld, domiciliat în imobilul urmărit care conform raportului de expertiză dela dosar, se constată că se compune dintr'un teren în suprafaţă de 1440 m. p. megieşit la nord cu str. Ziataust, la est cu str. Bucşinescu, la sud şi apus cu proprietatea Bisericei, având pe el construită clădirea fabricei din cărămidă pe temelie de piatră, lângă care sunt alăturate 2 camere ; apoi mai are un closet şi 2 magazioane. Suprafaţa totală a clădirei e de 172.50 m.p. şi expertul evaluiază o treime din imobil la suma de 281.560 lei.

Se înconoştiinţează că vânzarea şi adjudecarea acestei poţiuni indivize de 1 | 3 din imobilul sus menţionat vor avea loc în pretoriul tribunalului Iaşi, secţia 3 în ziua de 6 Noembrie 1931 ora 13, începânduse licitaţia publică dela suma de 50.000 lei fixată de tribunal prin jurnalul din 18 Sept. 1931.

Dosar No. 34 | 1928

Preşedinte, s. v., M. Eşianu
Portărel, V. Stănescu

x Doctorul **BRENER** *specialist mamoş*, **boli de femei**, consultaţii de la 2 până la 4 p. m.

150.000 lei numerar

premii gratuite pentru toţi cetitorii ziarului „Opinia"

Am anunţat că, pentru aceste vremuri aspre de criză, pregătim o surpriză numeroşilor noştri cetitori.

Iată amănunte complecte asupra aranjamentului făcut de „Opinia" pentru a uşura în mare măsură viaţa plină de dificultăţi a populaţiei.

Cunoscuta şi solida Societate „Asigurarea Românească" Inspectoratul din Iaşi, oferă—prin intermediul ziarului „Opinia"— premii gratuite, în numerar, în valoare de *150.000 lei*, repartizate în 6 serii a câte 25.000 lei.

Pentru fiecare serie se vor imprima în ziar 25 cupoane. Seriile se vor succeda fără întrerupere. Dar la terminarea celor 25 cupoane se eliberează imediat bon şi urmează *tragerea la Iaşi*, în timp ce seria II-a continuă în mod normal.

Astfel se vor succede neîntrerupt cele 6 serii cu trageri lunare a câte 25.000 lei, *(total 150.000 lei)*.

Menţionăm că cetitorul este liber să se folosească de oricare serie doreşte, sau de toate împreună, fără nici un fel de restricţie sau dificultate.

Prima serie începe *de Luni 28 Septembrie* când va apare în ziar bonul No. 1;

După cum am spus, ea constă numai din 25 bonuri pentru suma de 25.000 lei repartizată astfel :

Un premiu de 10.000 lei; un premiu de 5000 lei şi 10 premii a câte 1000 lei.

Tragerea se va face imediat după terminarea primei serii de 25 bonuri, fără nici un fel de reţineri sau obligaţiuni.

Detaşaţi dar ***primul bon Luni 28 Septembrie.***

Părinţii se încaeră din cauza dragostei copiilor

O crimă lângă Iaşi

O oribilă crimă din răzbunare, a fost comisă ieri după amează în apropierea oraşului nostru, în următoarele împrejurări :

Între locuitorii Gheorghe Hanu şi Simion Ciobanu din com. Andrieşeni-Iaşi, exista o veche caartă. In urmă cu câteva zile, băiatul lui Hanu s'a prezentat acasă la locuitorul Ciobanu, cerându-i mâna fetei acestuia, pe care o iubea de mai multă vreme. Dar săteanul a respins cererea flăcăului, batjocorindu-l.

Flăcăul s'a reîntors acasă, povestind tatălui cele întâmplate. Acesta şi-a pus în gând să-şi răzbune fiul. Ieri, spre seară, întâlnindu-se la marginea satului, cei doi locuitori s'au luat la ceartă, care a degenerat într'o încăerare. La un moment dat, locuitorul Hanu a început să lovească cu o sapă în cap pe Simion Ciobanu. Grav rănită, victima a căzut într'un lac de sânge, rămânând câteva ore în nesimţire. Criminalul dispăruse.

In urmă, crima fiind descoperită, victima în stare gravă, a fost transportată la spitalul Sf. Spiridon din Iaşi, iar criminalul a fost arestat.

Astăzi el va fi adus la legiunea de jandarmi, de unde va fi înaintat Parchetului.

In jurul unui mare furt din Bârlad

Hoţii fac parte din banda arestată la Tg. Frumos ?

In Decembrie 1928, s'a comis un mare furt de timbre în valoare de peste 300.000 lei, la depozitul de ziare şi produse C. A. M. din Bârlad, propietatea d-lui Petrovici.

Atunci, d-sa a reclamat cazul poliţiei deacolo, declarând că a doua zi dimineaţă, după comiterea furtului, a observat staţionând lângă depozitul d-sale, la o gheretă de benzină, o maşină cu trei pasageri tineri.

Puţin mai târziu d. Petrovici a primit o anonimă, prin care i se aducea la cunoştinţă că în noaptea furtului, un tânăr aventurier a poposit la „Europa" din Bârlad, iar a doua zi dimineaţă a părăsit oraşul.

Acuma, la descoperirea bandei de spărgători dela depozitele şi debitele C. A. M., d. Petrovici s'a adresat inspectoratului general al poliţiei şi d-lui Botez, şeful poliţiei din Tg. Frumos, (care au reuşit să aresteze pe spărgători), exprimându-şi bănueala că autorul furtului dela depozitul d-sale, n'ar fi străin de banda arestată la Tg Frumos.

Cazul va fi luat în cercetarea de d-nii Stratilescu, inspectoratul general al poliţiei şi Botez, şeful poliţiei din Tg. Frumos.

Rep.

Mare incendiu pe o moşie ieşană

Douăzeci vagoane grâu distruse de foc.— Pagube de aproape un milion lei

Un puternic incendiu, a izbucnit ieri noaptea pe moşia Spinoasa, din judeţul nostru, proprietatea d-lui Gogu Popovici.

Incendiul

Focul a luat naştere dela o căpiţă de fân ce se afla în apropierea hambarelor cu grâu.

Flăcările s'au întins, cuprinzând două hambare în care se aflau depozitate peste 20 vagoane de grâu.

Fiind alimentat de vânt, focul a luat proporţii, întinzându-se şi asupra unei magazii cu scule.

Paznicul depe moşie a adunat imediat mai mulţi locuitori, pentru localizarea incendiului.

Abea dimineaţă, cu greu, focul a putut fi stins. Pagubele se ridică la suma de 800.000 lei

Hambarele cu grâu n'au fost asigurate.

Ancheta

Fiind înştiinţaţi jandarmii, s'a deschis imediat o anchetă. Au fost arestaţi câţiva lucrători depe moşie. Dar în urma cercetărilor, dovedindu-se că nu au nicio vină, ei au fost puşi în libertate.

Se bănueşte totuşi, că la mijloc ar fi vorba de o mână criminală. Cercetările sunt în continuare.

Singura speranţă...

— Ce mai faci ? Tot aşa necăjit ?

— Nu ; azi sunt mai vesel.

— Cum asta ?

— Păi, nu ştii că azi „Opinia" are primul bon pentru premiile de 150.000 lei ?...

INFORMAŢIUNI

x Incepînd de Joi, după nouă mers al trenurilor, aşa zisul express ce pleacă la ora 3 după amează, va pleca din Iaşi la ora 7 dimineaţă ; iar personalul ce pornea la această oră, va pleca la ora 9 dimineaţă.

x D. Dănulescu şeful poliţiei din Paşcani, a descoperit o bandă de ţigani nomazi, care se ocupa cu furturile de cai.

Intreaga bandă a fost arestată, iar caii depuşi la primăria oraşului, până se vor găsi păgubaşii.

x Serviciul local al instrucţiei a primit o adresă, din partea ministerului de resort, prin care se înştiinţează că bursele de la seminarii şi şcoli normale, au fost suprimate din bugetul noului an şcolar, păstrându-se acest drept numai elevilor orfani şi fiilor de văduve din războiu.

x D-nii d-ri Zolog şi Cozma, profesori la facultatea de medicină din Cluj, au vizitat Iaşul. Ambii profesori s'au interesat mai mult de institutul de higienă şi de circomscripţia model de la Tomeşti, pe care le-au găsit incomparabile.

x D. Omer Popovici, deputat, a plecat aseară la Bucureşti. D-sa va avea azi o întrevedere cu d. I. Petrovici.

x *Judiciare.*— Curtea de Apel secţia II a judecat apelul fostului casier Lazăr Zalman şi subdirectorului Rabinovici dela banca de credit din Piatra-Neamţ.

Zalman este acuzat de delapidarea sumii de circa şase milioane lei, iar sub-directorul Rabinovici, de abuz de încredere. Pentru acesta din urmă, partea civilă a dat o declaraţie că n'are nici o pretenţiune.

Apărarea a arătat că în realitate directorul Abeles ar fi autorul principal al delapidărilor şi a cerut citarea martorilor Poper, Seleanu şi Granah.

Curtea a admis cererea şi a fixat data audierii martorilor pentru ziua de 3 Octombrie.

x D. Chiriţescu, revizor şcolar, a plecat aseară la Bucureşti, chemat de minister, în vederea aprobărei alegerilor de director la şcoalele primare, efectuate în cursul săptămânii trecute.

Speciacolele zilei

Unde mergem astăzi?..

28 Septembrie

Teatrul Naţional. — *Relache.*

Teatrul Cinema Sidoli. — *Nunta cu bucluc* cu Felix Bressart, Ossi Osvalda, Elga Brink şi Harry Liedtke. Al doilea film : *Tigresa roşie* cu Lupe Velez, Monte Blue şi cânele Rin-Tin-Tin.

Cinema Trianon — *Flagrant delict* cu Lilian Harvey şi Willy Fritsch. Al doilea film : *Cântecul Munţilor.* Jurnal sonor Paramount şi o complectare.

Cinema Elysée. — *Madona străzii,* cu Dolores Costello şi Monte Blue. Al doilea film : *Kean* cu Alexander Moissi.

Cinema Gheltzer.—*Fetiţa pricepută* cu Coleen Moore. Al doilea film : *Jishor* (film evreesc) cu Woil Goldfaden. Complectare : Cântecul depe Wolga.

Berăria Luther (Piaţa Unirei) Renumitul Jaz Vermont. Bufet copios cu cele mai delicioase mâncăruri calde şi reci. Supeuri speciale : Bere şi vinuri din pivniţele *Luther*". Seara dancing în ritmul jazului „Vermont".

SUDEX este un excelent remediu contra sudoare abundente, la mâini, picioare, etc. contra opăriturilor şi contra exemelor umede.

SUDEX este o pudră antiseptică şi sigativă.

SUDEX scade în mod simţitor secreţiunea sudoarei şi face ca mirosul displăcut să dispară imediat.

SUDEX este un produs de eficacitate experimentată şi nu vatămă pielea.

Depozit general : Farmacia Curţei Regale **Fraţii Dr. Konya.** Succesor **Dr. Emil Grozea, Iaşi.**

„OLLA" GUM..?

Necesar !

„OLLA" este un cuvânt, Cunoscut în lumea întreagă, Numai cine l-a încercat, Lesne e să-l înţeleagă.

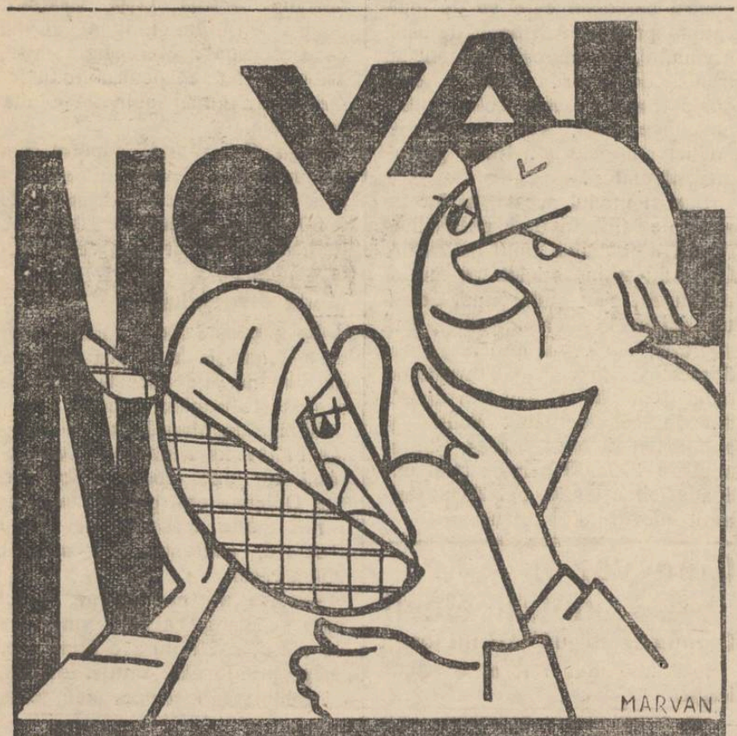

La Dureri de dinţi, Nevralgii Migrene, Răceli, Gripă luaţi tabletele NOVAL

cereţi la farmacii cutii originale a 2 tablete

PUBLICAŢIE

Comitetul şcolar al liceului Naţional din Iaşi publică licitaţie pentru arendarea bufetului, la 17 Octombrie a. c.

Informaţiuni la cancelarie zilnic 10—12. Comitetul

Atelier practic

de croitorie şi lingerie se deschide pe lângă cursul complimentar dela Şcoala de fete No. 3 „P. Poni", str. Păcurari.

Se primesc comenzi cu preţ modest.

Oricine doreşte a învăţa aceste meserii e primit a lucra în atelier, ce se deschide la 1 Octombrie crt. Informaţiuni la cancelaria şcoalei.

DIRECŢIUNEA

DOCTOR
M. MATASARU
Specializat la Paris—fost azistent de spital la Paris
Boli Interne :
INIMA, PLĂMÂNI
şi tratamentul tuberculozei pulmonare cu Pneumatorax artificială
Str. Mârzescu 16 (parter)
Cons. 9—11 şi 3—6

DOCTOR
SOLO SCHREIFEL
BOLI INTERNE
Boli de piele venero-sifilis
Raze Ultra-violete
Diathermie, Microscopie
Analize de sânge
Consultă zilnic între orele 9—11 şi 3—8[30] seara
str. Anastasie Panu No. 58
vis-a-vis de Palatul Administrativ

Căminul de studente
a societăţii Ortodoxe Naţionale
Iaşi, str. Lascar Catargiu 20
Inscrierile se fac zilnic între orele 4—6. Direcţiunea

Or.-cine primeşte

Cu deplină satisfacţie, obţinând cu siguranţă succes complect, dacă comandă acuma în toamnă, tot ce-i lipseşte în : cepe de zambile, laiele şi alte cepe de flori olandeze. De asemenea : seminţe de legume, flori, trandafiri altoiţi în soluri mondiale, rădăcini de căpşune etc. etc. dela firma

ARPAD MÜHLE Timişoara III ac.
furnizor al Curţii Regale, Cultură şi comerţ de seminţe; Grădinărie fondată în 1875.

Preţ curent în româneşte, gratuit şi francat, la cerere.

Noui perspective pentru a scăpa de criză.

oferă marile trageri care încep luna viitoare

5 Octombrie - 3 Noembrie

ale Loteriei care inspiră toată încrederea „Loteria Spitalelor Evreeşti" din Ardeal, cu câştiguri garantate de Banca Ardeleană de 2.700.000 Lei

Evident că vor scăpa de criză toţi acei care vor câştiga la această loterie 100,000 200,000, 500,000, sau 1,000,000 lei.

Grăbiţi-vă dar şi reţineţi 2 sau mai multe Lozuri din acestea cu 100 lei bucata de la Biroul central al Loteriei Cluj, Piaţa Unirei 20.

DOCTORUL
R. DAMSKER
str. Ghica-Vodă No. 44-46
consultă zilnic
MEDICINA INTERNA
SIFILIS şi
GENITO-URINARE
ntre orele 8-11 a. m. şi 3-7 p. m.
Diathermie şi băi de lumină

PRIMĂRIA MUNICIPIULUI IAŞI
PUBLICAŢIUNE

In ziua de 30 Septembrie a. c. era 10 dimineaţa se va ţinea în localul acestei Primării licitaţie publică cu oferte închise conform Legei Contabilităţei publice pentru aprovizionarea cu 38 vagoane fân şi 24 vagoane ovăz, predate franco depozitele Sărărie şi Abator.

Garanţia provizorie este de 5 la sută, iar cea definitivă de 10 la sută din suma oferită la licitaţie.

Art. 88—110 din Legea Contabilităţei publice se vor aplica acestei licitaţii. Condiţiunile de licitaţii şi caetul de sarcini se poate vedea în fiecare zi de lucru la Dir. Administrativă a Primăriei.

No. 30796 Sept. 1931

DISCUŢII LIBERE

UNDE MERGEM?...

(Continuarea din pagina I-a)

seşti : „Recunosc că sânt şi oameni, (vedeţi „Uniunea Neamului" Iaşi, Nr. 6 din Septembrie 1931) care discută dintr'un punct de vedere mai obiectiv, măsurile pe care le-am luat, sau pe care nu le-am luat, în aceste trei luni de guvernare. Pentru aceştia să-mi îngăduiţi câteva cuvinte de lămurire !

„Mai întâi, cu privire la prima de export al grâului; n'am avut niciodata iluzia, că această măsură rezolvă problema valorificării principalului nostru produs agricol. (Remarcaţi ! D. Argetoianu n'a avut niciodată iluzia, care pentru d. Ionescu-Sişeşti era şi este o convingere !)

Intrucât mă priveşte, — urmează tot d. Argetoianu, — am scris şi am spus destul în anii din urmă, că fenomenele economice nu pot fi schimbate pe cale de lege sau decrete. (Câtă dreptate are domnul Argetoianu !..')

Problema „producţiunei noastre agricole, nu poate fi rezolvată de cât printr'o organizare a producţiunii şi-a producătorilor !" (Se cunoaşte ca d. ministru Argetoianu a cetit până şi discursul asupra planului quinquinal" rostit de Stalin ! Fraza din urmă, e curat o frază smulsă din acel discurs asupra organizării economice din Rusia !).

Acum după ce onoratul meu cetitor a luat cunoştinţă şi de afirmarea dela Brăila a d-lui Ionescu-Sişeşti şi părerea asupra legei Timbrului pe grâu" a d-lui Argetoianu,—îşi dă bine samă că nu-i nici o potrivire între d. ministru Argetoianu, care întrupează tot guvernul, şi între d. Ionescu-Sişeşti ministrul „specialist" în departamentul de Agricultură, al guvernului. Şi-i păcat, şi-i înspre dezastrul economiei noastre agricole, că d. Ionescu-Sişeşti, nu a consultat într'o chestiune atât de covârşitoare ca aceasta a comercializării cerealor, şi pe d. Argetoianu căci una e,—*şi nimeni nu contestă erudiţ a d-lui Sişeşti în technica culturii pământului,*—şi alta e chiverniseala economică a producţiei, — o pregătire care se dobândeşte cu greu şi pe care, după cât se vede, d. Ionescu-Sişeşti n'o posedă deloc !

Căci în adevăr, dacă d. ministru al agriculturii ar fi câtuşi de puţin familiarizat cu ştiinţile economice-sociale, ferească Dumnezeu n'ar fi făcut tot cu prilejul interviewului său dela Brăila, acea barocă afirmaţiune, când i s'a pus întrebarea : „ce vom face noi în cazul când vom avea angajamente de export pentru grâu peste cota disponibilă acestui scop şi într'u cât ar fi fondat svonul, că în curând ar fi posibil să fim nevoiţi să importăm grâu ?".

Domnia-sa pe nerăsuflate a dat următorul răspuns : *„Aceasta-i foarte probabil ; dar nu trebue să ne îngrijoreze, căci vom putea importa grâne Ruseşti şi Canadiene la preţuri inferioare, ce le obţinem aci".*

Fi bine ! Intrebe-se ori cine. Aceasta-i o măsură de prudenţă, care poate fi preconizată de un ministru de agricultură,—dacă ar fi uns măcar cât de cât cu ceva cunoştinţi din cel mai elementar manual de economie politică ?

Se poate admite ca în chivernisirea celui mai de căpetenie şi valoros articol de alimentare al unei ţări să se invoce şi să se aplice principiul : *de a da cioara din mână pe cioara din par ?"* Cum ?... Să exportam tot stocul nostru de grâu,—chiar cu prima de zece mii de lei la vagon (doar l-om vedea exportat !) şi apoi să râvnim la grâul Sovietelor, cu care noi, dintr'o atât de necumpănită şi condamnabilă politică externă sîntem singura ţară din Europa mereu într'o stare de latentă, dar permanentă ostilitate ?

Dar dacă Sovietele n'ar vrea să ne vândă grîu ?... Dar dacă Canada, constrânsă de împrejurările politico-economice, care se schimbă dela ceas la ceas, *nu va putea* să ne vândă grîu, atunci ce va face populaţia din ţara Românească ? Va sta cu dinţii la stele ?!... N'o să mai aleagă, care dintre noi burghejii, am vrut sau n'am vrut timbrul pe pine !... Păi ; se poate să ne lăsăm împinşi în prăpastie chiar de către capitaliştii noştri agrarieni şi de-o droae de camatari ?

Oare nu se cuvine să le atragem mereu atenţia şi să le amintim, că trăim în vremuri de grea cumpănă pentru lumea întreagă şi că o mişcare greşită determinată de ancestrale porniri hrăpăreţe, ne-ar prăbuşi în haos ? E drept că pofta vine mâncând ! Dar pe capitaliştii noştri agrarieni şi cămătari, cu deosebire acum după aplicarea legii timbrului pe pâine, i-a prins o poftă de lupi !..

După ce şi-au văzut asigurat într'un chip atât de convenabil exportul grâului, acuma prin proectata lege, pe care în primul moment şi-o însuşise chiar şi Dl. Ionescu-Sişeşti, prin legea aşa zisului : „Preţ minimal intern", vor bieţii „mari agrarieni şi cohorta de speculatori să-şi desfacă şi stocul de cereale destinat consumului din ţară pe preţul de 40,000 vagonul cel puţin, — preţ exorbitant cu toate că ei îi zic minimal, pentru vremurile de astăzi, când lumea întreagă s'îneacă în valurile supra-producţiei agricole şi când tocmai din pricina unui dezechilibru în repartizare numai cât nu urlă omenirea de sărăcie şi mizerie.

Din această lege a *preţului minimal intern*, dacă va fi să se înfăptuiască,— *hotărât*, — ca şi din legea „valorificării cerealelor", nu vor avea de câştigat decât Agrarienii angrosişti şi capitaliştii cămătari.

Micii cultivatori şi micii producători, vor fi pur şi simplu amăgiţi şi şicanaţi la exasperare, când se vor prezenta cu tăgârţile lor de grâu la proectatele oficii de cumpărare din diversele centre şi capitale de judeţe.

Samsarii şi intermediarii vor strânge grâu de-adunătură pe preţuri de nimic de la ţărani şi-l vor vinde cu 40.000 lei vagonul oficiilor de stat, iar „producătorii direcţi" şi consumatorii vor plăti alt rând de timbre lipit pe pânea cea de toate zilele. Deaceia ne întrebăm cu înfiorare : unde mergem ?...

Prof. Dr. E. I. Mironescu

Câteva probleme ieşene

Secţia Ligii Culturale.— Organizarea judeţului. — Ridicarea culturală a Iaşului

(De vorbă cu d. prefect I. Axinte)

Am avut prilejul să stăm de vorbă cu d. prefect Axinte. Şi d-sa, cu gentileţa-i caracteristică, ne-a făcut câteva declaraţiuni interesante.

Liga Culturală

D. prefect ne confirmă ştirea că a primit însărcinarea de a forma la Iaşi o filială a Ligii Culturale. In acest scop, s'a pus în legătură cu diferiţi preoţi, învăţători şi oameni iubitori de cultură. Liga va avea centre atât în oraş cât şi în judeţ şi va lupta pentru propăşirea culturii naţionale.

Opera dusă la bun sfârşit, va da rezultate excelente în viaţa socială, economică şi de stat şi ne va bucura în cel mai înalt grad dacă se vor găsi cît mai mulţi oameni dezinteresaţi şi sinceri, care să se puie în serviciul acestei cauze.

In ligă intră numai persoane fără veleităţi politice. Comitetul va fi format la Iaşi din preşedinţii centrelor culturale dela sate, sub preşedenţia, cred, a unui profesor universitar.

Scopul urmărit fiind atât de necesar şi nobil, nu ne îndoim de frumoasa lui reuşită.

In ajutorul plugarilor

Abordând chestiunea stării de spirit şi a situaţiei economice din jud. Iaşi, d-l prefect Axinte ne spune:

— In judeţ, situaţia este foarte prosperă.

In comunele Tg. Frumos, Podul Iloaie, Belceşti, Bucium, Copou, Ţiganaşi, Bivolari, Sculeni şi Şipote unde se fabrică pâine am luat măsuri ca primarii să cumpere grâu dela ţărani după norma următoare:

Ţăranii vor fi înscrişi într'un tablou, cu cantităţile de grâu pe care le posedă. Şi dela fiecare se va lua pe rând şi la date stabilite câte 1000 Kgr.

Grâul astfel colectat şi plătit cu 30.000 lei vagonul, va fi distribuit morilor, cărora li s'a fixat preţul de măciniş la 4000—5000 lei de vagon.

Făina obţinută va fi vândută brutarilor, care vor depune la primării contra-valoarea făinei. Apoi se va distribui partea cuvenită, ţăranilor, după tabloul de furnizare.

Am fixat 2 calităţi de făină.

Pâinea cântărind exact un kilogram, se vinde tot cu 6 şi 4 lei, preţ în care e cuprins şi timbrul.

Experienţa a dat rezultate bune şi a fost introdusă in tot judeţul. Sătenii au adus atâta grâu, încât primarii n'au avut unde să-l depoziteze.

Deasemenea ţăranii din judeţele Roman şi Baia au făcut şi ei oferte, precum şi unii mari proprietari din judeţ; dar intrucât consumul la sate e prea mic (nu se consumă decât 8—10 vagoane pe săptămână), n'am putut face uz de ofertele lor.

Dar după ce intregul stoc de grâu ţărănesc va fi epuizat, se va cumpăra şi dela marii proprietari.

In comunele de mai sus morarii nu pot aduce grâu din altă parte şi nici brutarii nu-şi pot procura făină din alte surse.

Refacerea şoselelor

Despre şoseaua Iaşi-Tg. Frumos, d. Axinte ne declară:

— Dl. ministru al comunicaţiilor a acordat un fond de 800.000 lei, pentru aducerea pietrei necesare reparării acestei şosele, care urmează a se face sub privegherea Casei autonome.

Deasemenea cred că în cursul acestei săptămâni va sosi acreditivul pentru repararea a 15 kilometri pe porţiunea şoselei Iaşi-Poeni.

Prestaţia

Despre aplicarea prestaţiei în natură, d. prefect ne spune:

— Intrucât cauza principală că şoselele nu sunt bine întreţinute a fost ne-executarea prestaţiilor, am dispus întocmirea de tablouri de prestatori rămaşi în restanţă pe anii 1927, 1928, 1929, ca ei să lucreze în natură, reparând şoselele.

Cu aceasta, vin în ajutorul săteanului care nu-e numai cărăuş ci şi principal producător.

In vederea constatărei că din felul cum a fost înţeleasă executarea legei, unii nu prea şi-au făcut datoria, voi lua la nevoie cele mai severe măsuri, impunând respectarea obligaţiunelor ce incumbă fiecăruia.

Iaşul şi proectele administrative

In altă ordine de idei d. Axinte ne spune:

— D. prim-ministru Iorga a propus ca Iaşul a doua capitală a ţărei, să fie un centru de cultură moldovenească, tinzând să readucă la această veche cetate, tot ce a aparţinut anterior.

Dacă prin noua lege de organizare administrativă se va valorifica această idee, desigur că capitala Moldovei îşi va merita mai mult denumirea de isvor al ideilor mari şi de punct iluminător.

Insă până la promulgarea acestei legi orşice inspectorat, directorat etc. nu e decât o tatonare.

Situaţia la primărie

In fine, întrebându-l despre primăria Iaşului, d. Axinte a răspuns:

Atâta vreme cât actualul primar va avea increderea d-lui ministru Argetoianu (şi după câte ştiu, o are) d. Bogdan va conduce mai departe interesele municipiului Iaşi.

Am mulţumit d-lui prefect pentru interesantele comunicări.

Em. Mihăileanu

Distribuirea produselor C. A. M.

prin băncile Marmorosch şi Moldova

Am anunţat că în urmă cu cîtva timp, Casa Autonomă a Monopolurilor, a încheiat o convenţie cu băncile Marmorosch Blank şi Moldova, prin care le concesionează pe un timp oarecare, desfacerea produselor C. A. M., afară de timbre şi cărţi de joc.

D. Nedelcovici, şeful depozitului C. A. M. din localitate, precum şi toţi debitanţii, au primit adrese din partea direcţiei generale a C. A. M.-ului, prin care sânt înştiinţaţi că dela 1 Octombrie desfacerea produselor se va face de către suszisele bănci, în felul următor:

Băncile vor ridica dela depozitul local de desfacere produsele venite dela Bucureşti şi dela manufactura de tutun din Iaşi, produse pe care apoi le vor distribui la fiecare debit în parte.

Prin această măsură însă, nu s'a ştirbit cu nimic atribuţiile Depozitului C. A. M., care rămân mai departe aceleaşi de până acum.

Ştiri din Basarabia

— D. jude instructor de la cabinetul 2 a dat ordonanţă definitivă de urmărire, numai impotriva d-nei Maria Eviţcaia, soţia fostului chestor de poliţie din Chişinău, pentru trafic de influenţă. In ce priveşte pe d-l Eviţchi, acesta a fost scos de sub urmărire, din lipsă de probe. Dosarul a fost trimis parchetului general.

— In faţa Curţii de apel Chişinău, s'a judecat apelul fostului şef al vămii Cetatea Albă anume V. Lascar, invinuit de o serie de delicte. Tribunalul Cetatea Albă l-a condamnat la 5 ani închisoare şi acuma Curtea i-a respins apelul.

— Cei 5 falsificatori de timbre: Frenchel, Daningher, Georgescu, Constantinovici şi Golţman, au fost trimişi de judele de instrucţie dl. Lozinschi, la închisoare. Cei 9 brutari, arestaţi în legătură cu această afacere, au fost puşi în libertate provizorie.

— Ministerul muncii a comunicat serviciului sanitar al oraşului Bălţi, că având în vedere interesele producătorilor de sfeclă din Basarabia de Nord, se aprobă redeschiderea fabricei de zahăr, numai până la 1 Martie 1932, dată la care fabrica va fi închisă definitiv.

— Numărul bolnavilor de scarlatină la Cetatea-Albă este în creştere. Serviciul sanitar a luat măsuri de izolare a bolnavilor. S'au înregistrat şi câteva cazuri de febră tifoidă.

— Aseară, la ora 7, înainte de plecarea acceleratului Chişinău-Bucureşti, pe peronul gării Chişinău, a avut loc un scandal.

D-na Crihan, artistă a teatrului Naţional din Chişinău, s'a apropiat de directorul teatrului d-l Livescu şi i-a dat câteva lovituri cu umbrela. D-l Livescu s'a urcat în vagon, şi apoi trenul a plecat.

— Postul procurist dela Banca Românească anume Miculescu, care a fost dat în judecată pentru insuşirea unor bani, a spart aseară geamurile băncii, în semn de protest. Miculescu a fost arestat şi înaintat parchetului,

Sch.

Căminurile studenţeşti din Iaşi

au rămas fără fonduri

şi sunt ameninţate să nu mai funcţioneze dela 1 Ianuar

Astăzi dimineaţă, comisiunea cantinei şi căminurilor studenţeşti, a ţinut şedinţa la Universitate, sub preşedenţia d-lui rector Bogdan.

Comisiunea s'a ocupat de chestiunea redeschiderei cantinei şi căminurilor. D. rector a expus situaţia grea prin care trec căminurile, din cauza fondurilor minime ce sunt pentru întreţinerea lor.

Bugetul lor există numai până la sfârşitul lunei Decembrie 1931. De la 1 Ianuarie 1932 înainte, *nu se mai ştie dacă cantina şi căminurile din Iaşi vor mai fiinţa.*

D. rector Bogdan pleacă zilele acestea la Bucureşti, pentru a lămuri chestiunea viitorului buget al căminurilor şi cantinei, cu d. ministru de instrucţiuni Iorga. Comisiunea a decis deschiderea căminurilor pe ziua de 1 Octombrie, iar a Cantinei pe ziua de 5 Octombrie. Studentele şi studenţii vor trebui să achite cote ceva mai râdicate ca anul trecut.

Studenţii cari au rămas datori la căminuri-cantină pentru hrană, nu vor mai fi reprimiţi. Concursuri pentru intrarea în căminuri, se vor ţine anul acesta, însă pentru puţine locuri noi. La şedinţa comisiunei au luat parte d-nii rector P. Bogdan, d-nii prof. dr. V. Răşcanu, prof. M. David, d-na d-ra Bogdan şi d. R. Suţu, membri în comisiune.

Ştiri poliţieneşti

Altă spargere

în centrul oraşului

In cursul nopţii s'a comis o nouă spargere în centrul oraşului.

Hoţii necunoscuţi au rupt lacătul dela băcănia Marcu Abramovici din str col. Langa No. 5 şi forţând uşa au pătruns în magasin. Acolo hoţii au făcut pachete cu diferite articole de băcănie, cu care apoi au dispărut.

*

Atacat de bandiţi.— Pe cind locuitorul Ion Mocanu din Tuciuleşti-Vaslui, mergea pe str. Ion Creangă, a fost atacat de trei necunoscuţi care i-au cerut bani. Refuzând să se supue, hoţii l-au luat la bătae lăsându-l în nesimţire. Rănitul a fost descoperit de un gardian public şi trimis cu Salvarea la spitalul Sf. Spiridon.

Furturi. — La comisia patra se afla în cercetarea d-lui comisar Carabulea, individul P. Mercoli fără domiciliu stabilit. Acesta a pătruns în locuinţa d-lui av. Haier din str. Elena Doamna 23, furând cărţi şi tablouri.

— Locuitorul Gh. Onofrei din str. Brânduşei No. 40, s'a plâns poliţiei că pe când se afla într'o cârciumă cu locuitorul Caba Neculai din str. Dochia No. 4, acesta i-ar fi furat o sumă de bani.

Contravenţii — Conform ordinului d-lui chestor Gh. Teodoru, poliţia a luat măsuri de supraveghere a tuturor brutăriilor din localitate.

Ieri s'au încheiat contravenţii la următorii brutari care au lucrat în zi de Duminecă: Lazăr Lebovici, str. Socola Nr. 83, 84, 94, 54; I. Ichilovici din str. Nicolina No. 83; Dulce Ziserman Socola 127; Lupu Simionovici str. Păcurari; Fania Grunberg str. Tataraşi Nr. 3; Lupu Iosif str. Cucu Nr. 47; Filip Simionovici str. Cizmăriei Nr. 3; H. Ichilovici, str. Nicolina Nr. 1; Maria Gold str. Nicolina Nr. 43 şi Iosub I sub str. Nicolină Nr. 67.

Diverse.— Au fost duşi la poliţie Vasile Beleuş din Popovca-Bălţi pentru vagabondaj; Gh. Roşca urmărit de poliţie; Atanasiu Mihai din str. Brânduşei No. 23 pentru scandal la Teatrul Naţional; Gh. Alexiu, Victor Măciniş, Neculai Tataru şi Vasile Mocanu fără domiciliu stabil, găsiţi suspecţi.

REP.

Foot-ball

„CONCORDIA" -- „VICTORIA"

6—0 (2—0)

Primul match pentru campionatul Moldovei disputat ieri, s'a soldat cu o categorică victorie pentru Concordişti.

La fluierul arbitrului echipele se aliniază astfel:

„Concordia": Socor, Hristu, Zorojanu, Bogdan, Vonica, Cohn, Troiţchi, Petrică, Frank, Olaru şi Truş.

„Victoria": Rusu, Dăscălescu, Kula, Raiciu, Răileanu, Chibrit, Moghet, Pipa, Gherasim, Tisch şi Brül.

După primele minute de joc Frank deschide scorul, ca imediat Petrică să-i urmeze exemplul.

In repriza doua „Concordia" revine puternic şi urcă scorul la 6—0 prin, Frank, Petrică, Olaru şi Cohn care trage frumos dela 25 m. şi mingea se fixează sus în colţ, fără ca Rusu să poată interveni.

„Concordia printr'un joc rapid şi omogen se impune dela început şi presează tot timpul. Cei mai buni au fost: Frank, Vonica, Cohn, Petrică.

La învinşi au muncit mult: Kula, Gherasim şi Raiciu. Arbitrul d. Blum, autoritar şi foarte corect.

Nanu

x Copiilor slăbănogi, lymfatici, scrofuloşi sau rachitici, se recomandă cu mult succes pentru purificarea sângelui **Siropul Iodotanic Dr. Rătianu** aprobat de Cons. Sanitar superior. Depozit Farmacia Dr. Rătianu Iaşi, str. Cuza Vodă 48. Se trimite contra ramburs ori o unde s'ar cere.

In jurul morţii unei profesoare

Sinucidere sau crimă?

Ismail 28. — Se ştie că învăţătoarea Eugenia Penescu din oraşul nostru s'a sinucis acum câteva zile.

Este enigmatică însă dispariţia sumei de 80.000 lei din 400.000 lei pe care soţul sinucigaşei Mihai Penescu o scosese nu de mult dela o Bancă din Galaţi.

Mihai Penescu a murit acum câtva timp şi banii rămăseseră în casă.

S'ar părea deci că Eugenia Penescu este victima unei crime, însă nu s'au găsit urme de violenţă.

Coresp.

INFORMAŢIUNI

x Detaşaţi astăzi primul bon de premii, din pag. I (în colţul din dreapta, sus).

x Am relatat că la abatorul comunal s'a instalat o mare crescătorie italiană de păsări, cu scopul de a le exporta în Italia.

Societatea amenajează un abator special pentru taiatul păsărilor. Lucrările sunt deosebit de utile şi impresionante.

x In cursul acestei săptămâni, va avea loc la cercul didactic o consfătuire a profesorilor de toate gradele.

x D-na Fanny Burileanu soţia colegului nostru de redacţie d-l H. Burileanu-Grancea, a dat naştere unei fetiţe, care a primit numele Lilly.

Felicitările noastre.

x Cursurile la institutul de higienă încep la 1 Noembrie. De astă dată numărul medicilor, cari vor putea frecventa aceste cursuri, a fost limitat la 20. Doctorese nu sunt admise.

x **„Chino-vinul Dr. Rătianu"** cu China, Kola, Coca, Genţiană şi Glicerofosfat de Calciu întăreşte organismul dându-i vigoare. Se recomandă convalescenţilor şi anemicilor.

Depozit: Farmacia Dr. Rătianu str. Cuza Vodă 48.

x D. Vogtberg, directorul Casei Muncei c. f. r. a promis să vie de Crăciun la Iaşi, spre a lua parte la distribuirea darurilor pentru copiii ceferiştilor.

x *Societatea Pensionarilor Publici Iaşi,* aduce la cunoştinţă tuturor membrilor inscrişi în Societate, că în ziua de 4 Octombrie 1931 să ia parte la adunarea generală extraordinară, la sediul Societăţei, având de discutat mai multe chestiuni la ordinea zilei.

x **Cercetăşeşti.**— Cohorta „Mihail Kogălniceanu" convoacă pentru Mercuri 30 Septembrie orele 16, pe toţi Domnii Comandanţi de centurii, ajutori de comandanţi, instructori, cercetaşii cari au fost în tabără la Braşov şi cei cari au luat parte la excursia din străinătate, pentru a putea stabili împreună instrucţiuni în vederea activităţii de toamnă.

x Tonic şi reconstituant al sistemului muscular **Kola granulat Werner.**

Depozit: Farmacia Werner, Iaşi Piaţa Unirei. 18

AZI la Cinema Ghelizer

FETIŢA PRICEPUTA

cu COLLEEM MOORE din JEANINNE

Noua reeditare sonorizată şi cântată idisch

J I S K O R

Nunta Condamnatului şi Cântecul de pe Wolga

ECOURI

x Aseară a avut loc în cerc intim logodna domnişoarei Sofia Weinstein, farmacistă cu d. farmacist Iosef Glantzstein.

x **Dentista L. Carc** *reintorcându-se în localitate şi-a reluat consultaţiile în cabinetul d-sale din str. Săulescu 2, colţ Piaţa Unirei, (intrare prin boltă).*

x **Dr. Apter**-dentist, întorcându-se în localitate a reînceput consultaţiile.

Ţineţi minte!

Nu uitaţi

că o schimbare în viaţa Dv., ca să aveţi necazuri mai puţine, griji şi datorii mai puţine—poate surveni numai printr'un mare câştig pe care-l puteţi dobândi, numai dacă aveţi în buzunarul Dv. un bilet al Loteriei de incredere a Spitalelor Evreeşti cu câştiguri garantate de lei 2.700.000 depuse la Banca Ardeleană. Un loz costă lei 100. Premiul principal 1,000.000 lei. Comandaţi lozuri la *Biroul Central al Loteriei* Cluj, Piaţa Unirii 20, sau a Sucursala din Iaşi: Samy Brük, Bul. Ferdinand 9.

DE INCHIRIAT cameră mobilată sau nemobilată. A se adresa Ştefan cel Mare 8 etaj.

DE INCHIRIAT casă revovată, 12 odăi, antrete, atenanse, garaj, pivniţă. Lumină electrică, apă şi canal. Singur în curte. In centrul oraşului, str. Muzelor 18. Se închiriază şi pe apartamente.

A se adresa la proprietară, d-na Ad la Gh e, in str. Bărboi 6.

DE INCHIRIAT in *in str. Lascar Catargi 27,* un apartament (parter cu subsol) compus din 5 camere, bucătărie, spălătorie, cameră pentru servitori, 2 closete, baie complectă, magazie de lemne şi pivniţă. A se adresa proprietarului la etaj.

DE INCHIRIAT de la 26 Octombrie crt., un apartament compus din 5 odăi, odaie pentru baie, bucătărie, spălătorie, servitori şi camară pentru lemne. A se adresa str. Vasile Conta 15. Se poate vizita 10—12 şi 5—6.

DE INCHIRIAT o magazie-subsol lucrată în beton armat de 26 m. lung, 6 m. lat, 6 m. înalt, instalaţie de lumină electrică, bună p. fabrică etc. A se adresa la „Ferrum" str. I. C. Brătianu 138 la d. I. Weintraub.

România
Corpul Portăreilor Tribunalului Iaşi
PUBLICAŢIUNE No. 381
Anul 1931 Luna Septemb. 21

Se publică spre cunoştinţa generală că conform jurn. Trib. Iaşi s. 3 No. 9718 | 931 şi a adresei Trib. Iaşi s. 3 No. 18638 | 931, se va vinde prin licitaţie publică în ziua de 5 Oct. 931 ora 10 a. m. averea mobilă sequestrată cu Procesul Verbal No. 3270 | 931 de la Roza Moscovici din Bucureşti II str. Buzeşti 5 la pretenţia d-lui Rubin Klimer averea compusă din: 1. 21 paturi cu tablii de fer, 2. 2 paturi de fer fără tablii, 3. 9 noptiere de tablă, 4. una noptieră lemn, 5. 10 cuere fer, 6. 28 scaune, 7. 7 lavoare tablă, 8. cinci oglinzi cu ramă de lemn, 9. cinci oglinzi de cristal, 10. o şifonieră, 11. una masă rotundă, 12. 17 mese, 13. una masă mare, 14. două oglinzi cristal, 15. un aparat mare pentru bere stricat, 16. un aparat mic pentru bere in stare de funcţiune, 17. două bănci, 18. una tejghea, 19. un raft, 20. 32 cerşeafuri de pat şi plapome, 21. 46 perne, 22. 16 saltele, 23. 25 plapome de lână, 24. un tub acid gol.

Vânzarea se va face în Iaşi strada Păcurari No. 170 unde se află averea debitorilor pe bani gata şi în asistenţa grefierului respectiv.

Şef Portărel, Indescifrabil
Secretar, Munteanu

Doctor A. DASCAL

BOLI DE COPII ŞI INTERNE

VENERICE ŞI SIFILIS

Tratament radical al Blenoragiei acute şi cronice; al sifilisului în toate perioadele boalei.

Băi de lumină, Raze Ultraviolete

Consult. 8-10 a. m. şi 2-8 seara

Iaşi, str. Cuza Vodă No. 42

vis-à-vis de Camera de Comerţ

✚

Societatea Pensionarilor Publici Iaşi aduce la cunoştinţă cu părere de rău încetarea din viaţă a pensionarei

Mârtz Aneta

membră în această societate

Decedată la 27 Septembrie orele 8 a. m. Inmormântarea va avea loc în ziua de 29 Sept. a. c. orele 3 p. m. la cimitirul Sf. Vasile.

Toţi domnii membri sunt rugaţi a lua parte, în str. Galatei No. 15.

Comitetul

România
Grefa Trib. jud. Iaşi s. II-a
EXTRACT No. 44192
din 22 Septembrie 1931

Prin sentinţa civilă No. 316 din 12 August 1931 Tribunalul admite cererea înregistrată la No. 18555 din 1931 făcută de Margareta I. Arhip, născută Ştefănescu din Iaşi str. Eternitate 10, în contra soţului ei Ioan Arhip cu acelaşi domiciliu şi constată că averea cuprinsă în actul dotal vizat la Ad-ţia Financiară Iaşi la No. 69513 din 22 Decemb. 1927 şi autentificat la s. III Trib. Iaşi No. 7858 | 927 şi transcris la No. 6125 | 927 este proprietatea soţiei reclamante şi separată de averea soţului pârât. Se va aduce la îndeplinire dispoziţiunile art. 632 pr. civ.

Grefier, Th. Theodorescu

Luaţi chiar ASTĂZI bilete pentru spectacolul

cu

Mali Picon

care are loc la

S I D O L I

Joi 15 Octombrie

întrucât cererile sunt foarte mari casa este deschisă dela 9—1 şi 3—10.

Tribunalul jud. Iaşi s. 3-a
Publicaţie de Vânzare No. 7693
din 22 Septemb. 1931

Tribunalul Iaşi secţia 3 prin jurnalul din 18 Septembrie 1931 a autorizat corpul portăreilor trib. Iaşi să efectueze din nou, toate formele de vânzare prin licitaţie publică a imobilului situat în Iaşi str. Brânduşa No. 23 proprietatea falitului Vasile Florescu, componentul şi reprezentantul falitei soc. col. „Fraţii Florescu" fostă cu sediul in Iaşi strada Lăpuşneanu No. 41 a cărui situaţie conform raportului de expertiză aflat la dosar este: compus dintr'un corp de case vechi, construcţie de vălătuci, acoperit cu tablă, având 4 camere din care numai una cu duşamele, celelalte cu lut pe jos, având de jur împrejur cerdac de scânduri. In dos e o grădină mare în întindere de 3.800 m. p. având livadă şi loc de cultivat zarzavaturi, apoi un paravan şi un closet de scânduri; lângă poarta de intrare este o pivniţă mare de piatră, iar în faţa casei este o curte mică. Imprejmuirea imobilului pe 3 | 4 e făcută din gard de scândur, iar o parte din sârmă ghimpată. Se megieşeşte la răsărit cu strada Brânduşa, la apus cu biserica Rufeni, la miază-zi cu str. Rufeni şi la miază-noapte cu imobilul lui Vasile Covrigaru şi este evaluat de expert la suma de 315.000 lei.

Se încunoştiinţează că vânzarea şi adjudecarea acestui imobil, vor avea loc în pretoriul tribunalului Iaşi secţia 3 în ziua de 6 Noembrie 1931 ora 13 începându-se licitaţia publică dela suma de 50.000 lei, fixată de acest tribunal prin jurnalul din 23 Februarie 1931.

Dosar No. 42 | 1926

Preşedinte, s. v. M. Eşianu

Portărel, V. Stănescu

VINURI

T. şi D. Bădăreu

TARIF

(Litrul în sticlă înfundată)

Alb	1930	14 lei
Alb Sup.	1930	18 „
Negru vârtos	1930	16 „
Riesling	1927	32 „
Grasă de Cotnari	1927	45 „
Bordeaux	1927	50 „
Riesling	1922	100 „
Cotnari	1922	130 „

NUMAI la Băcănia Pincu Kahane Str. Cuza-Vodă (vis-a-vis de Libraria Socec)

x La Vaslui ziarul „Opinia" se află de vânzare la Libraria „Grosswald" până la ora 12 noaptea.

Dinţii albi fac fiecare faţă frumoasă şi simpatică. De multe ori ea se obţine, întrebuinţând numai o singură dată pasta de dinţi „Chlorodont", care înviorează gura atât de minunat şi dă o strălucire dinţilor, ca aceea a sidefului. Incercaţi mai întâi un tub à Lei 20.— Tubul mare à Lei 32.— Se obţine pretutindeni.

ULTIMA ORĂ

Conducătorii Franței în vizită la Berlin

Spre o colaborare franco-germană

D-nii Laval și Briand plecând spre Berlin

Berlin 28 — D. Laval primul-ministru francez, și Briand ministrul de externe, au sosit ieri dimineață la Berlin.

In gară se aflau cancelarul Brüning, ministrul german de externe Curtius și alți miniștri; apoi un număr mare de ziariști, fotografi și cinematografiști.

Expresul a intrat în gară după ora 8. Au coborât d-nii Laval, Briand, Fr. Poncet, ambasadorul francez la Berlin și von Hoesch ambasadorul german la Paris.

In sala de așteptare, o fetiță îmbrăcată în alb a oferit miniștrilor franceji un splendid buchet cu o fundă în colorile orașului Berlin.

Un public numeros a ovaționat, strigând: „Trăiască Laval"! „Trăiască Briand"! „Trăiască Pacea"!

Miniștrii franceji agitau pălăriile, mulțumind populației.

Cu automobilele, oaspeții au fost conduși la hotel „Adlon".

*

După servirea ceaiului, oaspeții au venit la legația franceză. D. Laval a primit pe ziariști și le-a declarat:

— Vizita noastră trebue să însemne o dată importantă pentru colaborarea franco-germană. Vom căuta să înviorăm legăturile reciproce și să restabitim încrderea în viitor. Vrem să găsim soluțiuni pentru o colaborare imediată și sinceră.

O criză economică ne mai pomenită bântue lumea. In fața acestei situațiuni, trebue neapărat realizată colaborarea popoarelor, începând prin apropierea franco-germană.

*

D. Briand a depus o coroană pe mormântul lui Streseman.

La ora 2 d. Curtius a oferit un dejun în grădina ministerului de externe. Mai tirziu a avut loc un ceai la președenția Reichului. Și indată a inceput consfătuirea între miniștrii franceji și germani. Această primă consfătuire a ținut 3 ceasuri.

O declarație a d-lui Titulescu

în chestia șefiei național-țărăniste

București 28.—S'au făcut noui demersuri pe lângă d. N. Titulescu pentru a lua conducerea partidului național-țărănnesc. D. Titulescu a răspuns:

— *Nu sunt contra preluărei conducerei unui partid, în scopul ca nouile provincii să participe activ la politica românească.*

Dar nu pot s'o fac atunci cînd șefia mea nu este dorită de umanitatea partidului. Ardelenii sunt credincioși d-lui Maniu.

Nu știu pentruce d. Maniu sta retras din șefie. Dar fiindcă majoritatea dorește șefia d-sale, o acceptare din partea mea ar însemna o împotrivire față de ardeleni.

Un munte din ținutul Bacăului

revendicat de Epitropia Sf. Spiridon

Când acum 60 de ani s'a făcut o nouă delimitare a granițelor Româno-Ungare, s'a luat epitropiei Sf. Spiridon muntele Keșkes din apropierea Slănicului. Epitropia a dat în judecată statul Austro-ungar și de atunci se tot judecă.

Când s'a făcut aplicarea Transilvaniei la patria mumă, Statul—conform dreptului internațional—s'a considerat stăpânul acestui munte. Epitropia a continuat procesul.

De curând d. Em. Manoliu, directorul epitropiei, a intervenit la minister ca să se pue capăt litigiului. Ministerul de domenii a numit o comisiune care să studieze această chestiune.

Comisiunea este compusă din d-nii Em. Manoliu, av. Haer, inspector silvic Dumbravă din partea epitropiei, și deputat Rosetti-Bălănescu și director Bunescu din partea ministerului.

După scriptele prezentate de d. Manoliu, se pare că epitropia va intra în fine în posesia pădurei și a muntelui.

Consfătuirea de astăzi

între podgoreni și cârciumari

Am relatat că podgorenii, la consfătuirea ținută săptămâna trecută, au ales o delegație care să ia contact cu engrosiștii și cârciumarii detailiști, în vederea tranzacțiunilor respective.

In legătura cu această chestiune, a avut loc azi, la Sfatul Negustoresc, o intrunire comună a celor 3 ramuri de breslași, podgoreni, engrosiști și cârciumari detailiști.

Din partea podgorenilor a luat parte dl. Em. Stratan, Ioan C. Teodorescu și Em. Manoliu.

Engrosiștii au fost reprezentați prin d-nii Reischer, Wechsler și Basgher; iar cârciumarii detaliști au avut ca reprezentant pe dl. I. Sneider.

Primul care ia cuvântul dl. Teodorescu, care cere aplicarea unei taxe pe toate vinurile ce ar intra în oraș din localități vecine, pentru a face concurență vinurilor ieșeni.

D-l Reischer, reprezentând grupul engrosiștilor, nu poate admite punctul de vedere al d-lui Teodorescu, întrucât vechi obligațiuni comerciale îl leagă de furnizorii din alte regiuni și s'ar expune la consecințe neplăcute, în cazul nerespectarei acelor legături.

D. Teodorescu a mai cerut apoi intreprinderea unor demersuri pe lângă autoritățile superioare, pentru obținerea scăderei taxelor comunale și a brevetelor.

Em. Mihăileanu

Premiera de astăzi, la SIDOLI
Cel mai splendid program din stagiunea actuală
Extraordinara Comedie Muzicală
Nunta cu Bucluc
magistral interpretat de
Felix Bressart, Ossi Oswalda, Elga Brink, Ida Wust și Harry Liedtke, vorbit și cântat în limba germană.
Fast—Lux—Dragoste. Se râde cu lacrimi.
Al doilea film
Tigresa Roșie cu Rin-Tin-Tin
Lupe Welez și Monte Blue.
Grandios film de mare senzație sonor și cântat înregistrat pe sistemul Witaphone-Western-Electric

Incă anul acesta mai puteți intra în posesiunea sumelor de Lei 100.000 până la 1.000.000 lei
dacă vă grăbiți să comandați mai multe bilete din marea Loterie a Spitalelor evreești din Ardeal. Tragerile au loc curând, de la 5 Octombrie la 3 Noembrie 1931. Câștigurile de 2.700.000 sunt depuse toate la Banca Ardeleană din Cluj.
Puteți avea încredere
Puteți avea speranță într'un mare câștig.
Lozurile de 100 lei se comandă la Biroul central al Loteriei Cluj Piața Unirei 20.

x „Crema de lăcrămioare" creiază și menține frumusețea.

Prinderea unor hoți de bijuterii

care au comis un furt la d. Victor Iamandi

In cursul nopții a fost arestat un anume Simion Katz, care a furat niște oale cu flori de la d. rector P. Bogdan în str. Sf. Atanasie și Ghirl.

Luat la cercetare de d-nii Pop șeful circ. a treia și de d. comisari Mihoci și Ciuceanu, acesta a făcut o mărturisire interesantă.

Simon Katz era în serviciul d-lui Victor Iamandi, impreună cu concubina lui Iulia Țaruk. In cursul verii, d-na și d. Iamandi au plecat în vilegiatură. Simon folosindu-se de faptul că toată locuința era lăsată pe mâna lui și a concubinei sale, a furat numeroase haine și bijuterii în valoare mare.

Hainele și bijuteriile au fost depuse la soții Ignat Rebac din Calea Gălăței și la Neculai Ghedonovici plecat în Cehoslovacia. O parte din obiecte au fost descoperite.

D. comisar Mihoci, continuă cercetările pentru descoperirea celorlalte obiecte furate. Sv.

Cum se încasează pensiile

O scenă din Cluj

Ziarul „Elenzek" din Cluj publică un reportaj în legătură cu situația pensionarilor din Cluj, arătând că mizeria în care trăesc întrece orice închipuire și că cu ocaziunea plătirei pensiilor s'au petrecut scene ingrozitoare în mulțimea înfometată care se înghemuia și dădea lupta pe viața și pe moarte ca să ajungă la ghișeu pentru a-și primi drepturile.

Ziarul spune că aglomerația a fost atât de mare, încât mai mulți pensionari au fost serios răniți, iar alții au leșinat, așa că a fost nevoe să fie duși la spital cu Salvarea.

Un îndrăzneț pungaș

prins în Hală

Femeia Ruxanda Soniță din Șoseaua Nicolina No. 106, a cumpărat în hală niște prune. La un moment dat a văzut un individ bine îmbrăcat, care-i ajuta să urce marfa în căruță.

— Sunt în serviciul negustorului de la care ai cumpărat marfa,.... i-a explicat tânărul.

După ce marfa a fost încărcată, necunoscutul i-a cerut banii ca să-i deie patronului său. Credulă, femeia i-a dat.

Când să plece, Ruxanda a fost oprită de negustor:

— Ai uitat să plătești.

— Ba nu. Am dat băiatului d-tale.

— N'am nici un băiat.

Dându-și seama că a fost păcălită, femeia s'a dus în hală și a izbutit să descopere excrocul. El a fost dus imediat la comisia patra unde s'au inceput cercetări.

S'a stabilit că excrocul este vestitul pungaș Popescu Gh., un vechiu client al poliției. Rep.

x *Crema Khasya* face să dispară ridurile (sbârciturile) feței. Depozit: Farmacia Polak str. Ștefan cel Mare.

x Asortiment variat și convenabil în tricotaje, mănuși, ciorapi și lenjerie găsiți la Magazinul „Doamna".

INFORMAȚIUNI

x Ministerul instrucției, a aprobat detașarea d-lui Corlat, institutor la școala primară „Cuza Vodă" din Iași ca inspector general al școalelor de Educație și contabilitate cooperatistă.

x La 1 Octombrie se deschide la societatea de Gimnastică, Sport și Muzică, un curs de gimnastică pentru băieți sub conducerea unor apreciați profesori de specialitate, dela diferite licee din Iași.

x *Rectificare.*— Din eroare am anunțat că d. C. Platon și-ar fi dat demisia din învățământ.

In realitate, d. Dodon dela școala „C. Negri" și-a înaintat demisia, pentru a-și regula drepturile la pensie.

x La 4 Octombrie are loc la revizoratul școlar local, alegerea membrilor în consiiul general de instrucție. Pot vota toți învățătorii din orașul și județul nostru.

Lista oficială are în frunte pe d. D. V. Țoni, institutor la Galați. Se mai pot depune și alte liste.

Biroul electoral, va fi compus din preș. asociației învățătorilor, revizorul școlar și un delegat al învățătorilor.

x **Dela Teatrul Național.** — Comedia „*Import-Export*" de Curt-Bois și Max Hansen, s'a jucat ieri seara în fața unei săli arhipline.

Mâine seara, „*Import-Export*", se joacă pentru a 4-a oară.

Se repetă „*Intre lupi*", piesă de Toudouze, în care d-nii: Aurel Ghițescu, St. Morcovescu-Teleajen, Tudor Călin, Iancu Profir, N. Meicu, Const. Sava, N. Șubă și d-nele: Lucia Bărbulescu-Bănuțiu, Anny Braesky, dețin rolele capitale.

x Hoți necunoscuți introducându-se în locuința d-lui Zisu Goldștein din Roman str. General Macarovici, au furat 120.000 lei, haine și lingerie.

x La Roman au încercat să se sinucidă locuitorii Gh. B. Grecu și Elena Cucu. Primul a înghițit o cantitate de otravă, iar femeia a băut acid sulfuric. In stare gravă, au fost internați în spital.

x **Epidemiile** — In ultimele zile s'au declarat noui cazuri de scarlatină în str. Smârdan Nr. 8, Brânzeriței Nr. 1 și la spitalul Israelit.

Situația generală a bolnavilor este următoarea:

Scarlatina 89 cazuri, Gripa 1 caz, Tuberculoza 9, Febra Tifoidă 11, Erizipel 6, Difteria 3, Pelagra 1 și Malaria 6 cazuri.

x Pe când șeful postului de jandarmi făcea patrularea obișnuită între Băcești-Roman, a zărit trei indivizi cu o căruță. Apropiindu-se, necunoscuții au început să tragă focuri de armă asupra jandarmilor. Apoi au dispărut. In căruță s'au găsit mărfuri în valoare de sute mii lei.

x **Un ten frumos** fără pete, fără sbârcituri, admirabil și atrăgător se obține repede cu „Crema Miraculoasă" specialitatea Farmaciei Dr. Rătianu Iași, Str. Cuza Vodă 48. Cereți ambalajul original. Marca depusă.

IN PLINĂ IARNĂ!

A nins și în București

București 28 — Toată ziua de ieri a viscolit la Bușteni.

Ninsoarea a căzut și la Sinaia și în toată valea Prahovei. In munți zăpada a trecut de jumătate metru și domnește un ger de iarnă.

Peste munți, ninge până la Sibiu.

Zăpadă ușoară a căzut ieri și la București.

Furtună în Ungaria

Budapesta 28 — In regiunea Budapestei a bântuit ieri o furtună cumplită. Pe insula Margareta, arborii au fost smulși.

In parcul Spakovicz a fost distrusă instalația de tennis. In oraș au fost smulse multe acoperișe. Pe înălțimi s'a așternut zăpadă.

D. DR. LUPU PROPUNE COALIZAREA PARTIDELOR

PENTRU SALVAREA ȚĂRII

Craiova 28.— Am anunțat că Sâmbătă d dr. Lupu a vizitat pe mareșalul Averescu la Turnu-Severin, discutând împreună 6 ceasuri.

D. dr. N. Lupu

Intrebat asupra acestei vizite, d. dr. Lupu a declarat ziariștilor:

— *Fată de situația gravă din țară, despre care guvernanții par că nici nu-și dau seamă, am socotit necesar a lua contact cu șefii de partide, în scopul coalizării tuturor forțelor politice și a preveni o catastrofă.*

Era firesc să încep cu d. mareșal Averescu, cel mai bătrin și cel mai cu prestigiu șef de partid. D-sa a dovedit o deplină înțelegere a situației.

Intre altele, preconizez o „antantă agrară", împreună cu statele vecine.

Propuneri radicale

La Plenița (Dolj) a avut loc ieri întrunirea convocată de partidul lupist. A asistat și d. dr. Lupu.

S'a votat o moțiune în care se cere:

1) Morator general pentru toate datoriile, pe timp de un an, până la o legiferare complectă a politicei agrare.

2) Votarea urgentă a legii pentru apărarea proprietății țărănești.

3) Sporirea circulației fiduciare, pentru înviorarea tranzacțiilor.

x Bătăturile le înlăturați sigur cu „Coricol".
Depozit: Farmacia Polak, str. Ștefan cel Mare.

DELA PALAT

București 28. — Curtea regală își va relua reședința în Capitală, în ziua de 15 Octombre.

*

Regele Carol și Voevodul Mihai au sosit ieri dimineață în Capitală; au asistat la serbările regimentului „Mihai Viteazul"; și seara au plecat la Sinaia, de unde s'a dus în Ardeal.

*

Regina Maria a sosit astă noapte în București, venind dela Balcic. Suverana a dormit în tren.

*

Principele Nicolae a fost numit comandant onorific al regimentului de gardă „Mihai Viteazul".

Astăzi dimineață la ora 8, prințul a plecat cu aeroplanul la Galați.

x Căpătați gratuit un borcan din veritabila „Cremă de lăcrămioare" dacă veți dovedi că ați cumpărat sub aceiași numire o altă cremă

ORA 3

Ministrul de externe al Chinei

lovit mortal de naționaliști

Londra 28.—Din Nanking se anunță că un grup de naționaliști chinezi, nemulțumiți de atitudinea Ligii Națiunilor în chestia conflictului din Mandciuria, a pătruns în cabinetul d-lui Wang, ministrul de externe al Chinei.

Ministrul a fost lovit în mod sălbatec și ar fi fost ucis, dacă nu intervenia personalul de serviciu. D. Wang are grave răni la cap și pe trup. Viața ministrului chinez este în pericol.

O nouă încercare de atentat

contra unui fruntaș bulgar din Dobrogea

Bazargic 28.— O nouă încercare de atentat s'a înregistrat în localitate.

In locuința din str. Regele Carol a fruntașului bulgar Țonco Pencov a pătruns prin geam un glonte de revolver. Glontele însă nu și-a atins ținta, oprindu-se într'un dulap.

Atentatorii urmăreau suprimarea lui Pencov, pe care-l zăriseră la fereastră.

Bulgarii au înaintat un protest arătând că trăesc în teroare, viața fiindu-le amenințată. Se fac cercetări.

Prietenie între Franța și Germania?

Paris 28 — Ziarele, comentând vizita miniștrilor francezi la Berlin, declară că primirea entuziastă făcută de germani a depășit orce așteptări.

Vizita și-a atins scopul, obținându-se o destindere între aceste două țări.

Se poate spune chiar că între Franța și Germania există raporturi de prietenie.

Și d. Brüning invitat în America

Berlin 28.—Ziarele germane confirmă zvonul că d. Brüning, cancelarul german, a fost invitat de d. Hoover să vie la Washington.

Nu se cunoaște încă răspunsul d-lui Brüning, dar se crede că va pleca în America.

Fluctuațiile lirei engleze

București 28.— Lira engleză a cotat azi la București 680 lei. Din cauza fluctuațiilor lirei, exportul de cereale a stagnat.

Camerele de Comerț din porturile noastre sânt dezorientate. Băncile din Constanța și Galați care finanțau comerțul de cereale stau în espectativă.

Noul prefect de Ilfov

Buc. 28 — In locul d-lui Gr. Filipescu, care a demisionat din demnitatea de prefect al jud. Ilfov. a fost numit d. Toma Metaxa, actualul prefect de Fălciu.

Dr. Natalia Schleier
de la clinica din Viena
specializată în **boli de femei și copii, nașteri,**
Cons.: 8—9 dim. și 2—6 p. m
str. Elena Doamna 26
Colț cu str. Anastasie Panu

DENTISTUL
FRIDRICH GRÜNBERG
Consult. 9—1 și 3—7
str. Ștefan cel Mare 3

Renumitele vinuri de Vișan din viile
M. A. BADAREU
S'au pus în vânzare, cu prețuri moderate în sticle originale umplute la vie, la:
Magazinul „Consum" Piața Unirei 17
Consumul Andarache din strada Sf. Haralamb 12.
Consumul Goldștein din str. Cuza Vodă colț cu str. Armeană
Consumul Gărei din B-dul Ferdinand 11.
Magazinul Aberman str. Ștefan cel Mare 215.

ANUL XXVII No. 7324

3 LEI EXEMPLARUL

Le... in...
Fundațiunea „F... Bucu...
Str. Știrbei ...
(Adm. Dom.
IAȘI.—STR. LA...

OPINIA

ZIAR POLITIC COTIDIAN

MERCURI 30 SEPTEMBRIE 1931

BON DE PREMII
Seria I-a No. 2
Totalul premiilor gratuite oferite de Soc. „Asigurarea Romînească", Inspectoratul Iași
Lei 150.000 numerar
(6 SERII A 25 CUPOANE)

DOLEANȚE BASARABENE

VENIȚI MAI DES!..

Acesta trebue să fie gândul fiecărui cetățean conștient al Basarabiei, către frații din vechiul regat.

Pentru că vechea țară, deși au trecut atâțea ani de la unire, încă nu-i cunoaște pe basarabeni.

Știu și elevii din școlile primare, că Basarabia este provincie românească, că majoritatea populației sunt moldovenii.

Acest adevăr îl cunoaște toată lumea din vechiul regat și înainte de unire.

Cunoștințele acestea sunt bune pentru lecțiile de geografie și foarte puțin încălzesc pe un basarabean, dacă aceste cunoștinți nu se ridică mai presus decât geografia.

Dar încă tot mai există în vechiul regat părerea că Basarabia este populată de... bolșevici...

Moldoveni, români, cu toți românii, și când colo... bolșevici!

Funcționarul și soldatul, precum și oricare cetățean din vechiul regat, venind prima dată în Basarabia și mai ales când se aproapie de Nistru, păstrează în suflet o grijă ascunsă.

Chiar și politicianul — fie prefect, deputat, — deși are la dispoziție tot aparatul polițienesc, are pe toți primarii și notarii din județ, nu se simte bine și nu are încredere în cetățeanul basarabean.

Faptele vorbesc de la sine. ... astăzi agentul de siguranță ... stă la marginea capitalei de județ și oprind automobilele cu pasageri, întreabă de biletele de identitate și notează în caiet numele și pronumele pasagerului.

— „Apoi, domnule—vrea să se justifice nu biet țaran moldovean fără bilet de indentitate—am femeia bolnavă aici, în „bolniță" (spital).

— Vom vedea la poliție! Scurt și clar.

Și profesoul Stere în ultimele sele declarațiuni privitor la situația din Basarabia, par'că înadins toarnă gaz pe foc...

Da, este adevărat că Basarabia a trăit puțin în focul revoluției. Dar nu mai puțin acest foc era să cuprindă și vechea Românie în anul 1907.

Idei revoluționare veți găsi în toată România Mare de astăzi.

Și nu aceste idei, chiar dacă sunt ele mai incuibate în Basarabia, trebue să îngrijoreze pe frații regățeni.

Este altceva mai rău. Este mult mai rău, când românul basarabean îl privește pe cel regățean ca pe un cuceritor, ca pe un străin, care până astăzi încă mai cere... bilet de identitate.

Bine a făcut dl. Duca când a venit dăunăzi în Basarabia în anchetă politică.

Bine a făcut dl. medic general Vicol, când mai dăunăzi a poposit chiar în orășelul Rezina de pe malul Nistrului, interesându-se de stațiunele balneo-climaterice ale Nistrului.

Veniți mai des, să ne cunoaștem!..

Cinișeuți-Orhei.

Dr. T. Vicol

INTRE FRANȚA ȘI GERMANIA

Miniștri franceji la Berlin, în mijlocul miniștrilor germani. Dela stânga la dreapta: dr. Curtius (ministrul de externe al Germaniei), Aristide Briand (ministrul francez de externe), Laval (primul ministru al Franței), dr. Brüning (cancelarul Germaniei) și François Poncet (ministrul Franței la Berlin).

Inceputul toamnei și criza

Odată cu inceputul toamnei au sporit și grijile. Printre cele dintâi este firește și grija școlii, pentru părinții care au copii. Dacă școala se va bucura și în viitor de actuala atenție a diriguitorilor trebilor publice, atunci învățământul va deveni într'adevăr, un lux pentru majoritatea tineretului.

Și, cum majoritatea cetățenilor o alcătuiesc sătenii și muncitorii de la orașe, urmează, ca fiii acestor cetățeni să fie privați de lumina cărții.

Unele școli au fost desființate, iar la cele existente taxele au fost sporite. Taxe de înscriere, taxe de reînscriere, taxe de frequență, taxe pentru construcții, taxe de examene, taxe pentru corijări, etc. La universitate e la fel. Nu poți deschide o ușă până nu faci cunoștința unei taxe noi!.. Ca și cum cei care vor să învețe carte ar fi copii de oameni bogați. Pe lângă aceasta, uniformele sunt scumpe, iar cu schimbarea în fiecare an a programei analitice, școlarii nu-și mai pot procura cărți vechi!

Dar dacă ar avea bieții părinți numai grija aceasta! Trebuie să se aprovizioneze cu câte ceva și pentru iarnă. Trebuie apoi haine, lemne, bani pentru global și pentru chirie. Mulți așteaptă cu înfrigurare ziua de 26 Octombrie când trebuie să se mute în altă locuință. Dar grija cea mare este nesiguranța zilei de mâne. Presa din capitală care știe și ce visează miniștrii noaptea, anunță că guvernul care a început să alcătuească bugetul pe 1932, are de gând să mai aplice o nouă curbă pe salariile funcționarilor. Și când sunt funcționari, care n'au primit salarul de 3—4 luni, nu suntem oare în drept să ne întrebăm: oare criza care bântuie cu atâta furie în țara noastră, ce ne rezervă pentru ziua de mâine?

N. H.

DIN TOATA LUMEA

Comori intr'o piramidă.— La Londra au fost aduse din regiunea Nilului (Egipt) comori importante de pietre prețioase și obiecte de aur. Arheologul Robert Fiyrie povestește în ziarul „Times" că aceste bijuterii au fost îngropate în anul 3400 înainte de Hristos în piramida regelui Senwosret, unde au și fost găsite.

Cavoul din interiorul piramidei era complect răscolit, întrucât pînă acum s'au făcut acolo dese cercetări. Ceva mai mult; în cavou au pătruns în două rînduri bandiți periculoși. Cu toate acestea comoara n'a putut fi descoperită pînă astăzi, din cauză că era foarte bine ascunsă. Bijuteriile se aflau înăuntrul unor pietre uriașe. Nimeni n'ar fi bănuit că în aceste pietre s'ar găsi o bogăție imensă. Din întâmplare însă, un bolovan a fost sfărîmat și astfel s'a dat de comoară.

Printre lucrurile găsite, sînt coroane de aur, brățări cu smaralde și diamante, inele și vase, etc... Comoara este evaluată la un milion lire sterling (700 milioane lei). Desigur însă, aurul găsit în Egipt și adus la Londra nu este în măsură să consolideze lira engleză!..

*

De vorbă cu planeta Marte!.. — O ingenioasă excrocherie s'a înregistrat la Viena. Un anume Emmerich Bilnbauer a fost adus în fața justiției, deoarece a înșelat peste 200 persoane, într'un mod destul de original.

Emmerich umbla pe străzi cu un aparat complicat (în genul aparatelor de radio) și spunea că că cu ajutorul acestei mașini, a reușit să intre în comunicație cu... oamenii din planeta Marte.

Excrocul a anunțat o experiență publică, dar a cerut o taxă de un shilling de fiecare persoană. In modul acesta, a incasat 215 shillingi (peste 7000 lei).

La ora anunțată, Emmerich a venit cu aparatul. Și într'adevăr, oamenii au auzit voci omenești, vorbind o limbă ciudată. Dar o persoană din public și-a dat seamă că glasurile nu vin din planeta Marte, ci din... Japonia! Excrocul avea în realitate un aparat obișnuit de radio și făcuse legătura cu Tokio, unde se transmitea un spectacol de teatru în limba japoneză.

In fața judecătorilor, Emmerich a declarat că se afla în mare jenă financiară și de aceia a recurs la excrocheria de mai sus. Totuș, a fost condamnat la o lună închisoare. Sărăcia nu scuză delictele.

*

Un om cu noroc.—Wolfgang Kürtner din Breslau (Germania) nu se pote plânge de favoarea soartei. La loteria unei bănci a câștigat suma de 50,000 mărci (două milioane lei), cu biletul Nr. 685.634.

După două săptămâni, omul a cumpărat la altă loterie un loz cu acelaș număr. Și de astă dată biletul 685,634 a fost victorios, proprietarul lui câștigând deasemenea 50,000 mărci. In aceiaș lună fericitul locuitor din Breslau a câștigat deci patru milioane lei.

De notat că el era și înainte un om destul de bogat, având casă și un magazin important. Ceiace ar confirma proverbul nostru că ban la ban trage....

*

Orașul pălăriilor—Noua modă a pălăriilor mici și cu pene pentru femei s'a răspândit repede în America. Orașul Danbury din statul Connecticut a devenit o adevărată uzină de pălării.

Acest oraș, care este centru modelor din Statele-Unite, confecționează 85 la sută din numărul pălăriilor pentru America. Cele 30 fabrici din Danbury lucrează și noaptea, făcând câte 120.000 pălării pe zi.

In ultima săptămână fabricanții au câștigat un milion și jum. dolari (240 milioane lei). Noua modă va fi menținută probabil și în cursul iernii.

Tipul pălărioarei de astăzi este exact modelul, pe care pentru prima oară l-a purtat împărăteasa Eugenia a Franței. In semn de mulțumire pentru câștigurile bune din prezent, fabricanții americani vor ridica la Danbury o statuie a împărătesei, care a creat moda pălărioarelor, ca niște cutioare în vârful capului.

O sută milioane dolari aur pentru Europa

Din New-York vine știrea că Federal Rezerve Bank a pus deoparte 100 milioane dolari aur, destinate pentru străinătate; dar n'au fost încă exportate.

Nu se dau știri asupra destinației acestui aur, dar se crede că va fi trimis în Franța și în Olanda. Este de notat că băncile centrale europene au tot interesul să sporească rezervele lor în urma crizei britanice.

Pământul devine mai mic?

Constatarea interesantă a unor geologi

Câțiva geologi germani afirmă că pământul a devenit și devine din ce în ce mai mic. Specialiștii au ajuns la această concluzie, în urma constatării că distanțele măsurate în unități fixe, au devenit și ele mai mici.

Astfel, în urmă cu trei secole, distanța Paris—Viena număra 1500 kilometri. Astăzi, acelaș parcurs măsoară mai puțin 150 klm Deasemenea distanțele între două țărmuri ale mărilor sânt acum mai mici, decât au fost în urmă cu câteva veacuri.

Savanții explică faptul în felul următor: miezul lichid și incandescent al planetei noastre se solidifică și se răcește din ce în ce mai mult. Și astfel pământul se strânge și se face mai mic, ca orce corp care se usucă. Fenomenul însă cere timp îndelungat — veacuri și milenii — așa încât nu trebuie să ne îngrijorăm că globul nostru va deveni prea mic!..

Accidentul mortal

al unui ministru polonez

Alexandru Skrzynski fostul prim-ministru al Poloniei, care, precum am anunțat, a fost rănit mortal într'un accident de automobil lângă Ostrew.

Contele Skrzynski fusese și ministru al Poloniei la București.

Actualități politice

O coalizare a partidelor?

Presa a pus din nou în discuție problema unei coalizări a partidelor.

Numele pronunțat mai des, este al d-lui Titulescu, pentru prezidarea unui guvern de largă colaborare. Sunt însă și alte versiuni, dar deopotrivă neconsistente.

Insăși putința coalizării este foarte îndoelnică. D. Duca a anunțat că are un program complect, cu soluțiuni imediate. Și atunci, poate ar primi unele colaborări, însă cu programul d-sale și cu precumpănirea în guvern a partidului liberal.

In acelaș timp, d. mareșal Averescu cere morțiș un guvern de partid (partidul d-sale, se'nțelege); ramura țărănistă-regățeană admite guvern de concentrare; dar ardelenii stau în rezervă, iar d. Maniu discută cu d. G. Brătianu... izolarea d-lui Duca.

Vedeți, mă rog, posibilitatea unei mari coaliții? Noi nu o prea vedem Și totuși ar fi trebuit să fie înfăptuită de mult.

Situația economico socială este încordată la maxim, și nu știm dacă astăzi încă, o coalizare n'ar fi tardivă. Iar partidele continuă să se „lucreze" unul pe altul, iar d. Iorga guvernează!...

Țara a intrat parcă, într'un val de cumplită zăpăceală.

Bugetul

D. Argetoianu pregătește un buget de 25 miliarde lei, cel mult.

De remarcat că armata cu jandarmeria înglobează 12 și jum. miliarde, iar cuponul datoriei publice 7 miliarde. Ar rămâne circa 5 jum. miliarde pentru toate necesitățile de stat: administrație, justiție, școală și biserică, sănătate și ocrotiri sociale, lucrări publice etc.

Este pasibil? Ni se pare că nu. Chiar dacă s'ar reduce dela armată, tot nu vedem un capăt satisfăcător. Iar vre-o indicație lămuritoare, d. Argetoianu nu dă.

X.

Misterul dela Bia-Torbagy

N'a fost un atentat?

Printre pasagerii dela Bia-Torbagy, se afla și inginerul sîrb Iovan Gjuric. Acesta a scăpat neatins, fiind în vagonul care nu s'a răsturnat în prăpastie.

Reîntors la Belgrad, inginerul a făcut o mărturisire senzațională.

El declară că n'a fost nici un atentat terorist. Ca specialist, afirmă acest fapt cu toată tăria. Cauza nenorocirii ar fi slăbirea legăturilor unei linii ferate. Pentru a-și ascunde însă vina, autoritățile maghiare au inventat povestea atentatului. In sprijinul afirmației sale, inginerul sârb arată că cealaltă șină și zidul viaductului au rămas intacte, ceiace nu s'ar fi putut întâmpla în cazul exploziei unei mașini infernale.

Această declarație dă catastrofei dela Bia-Torbagy o nouă întorsătură, complicând misterul nenorocirii.

MARI CERTURI

IN FAMILIA REGALĂ A SPANIEI

In ediția de Paris a ziarului american „New-York Herald" a apărut un reportaj care a produs senzație. Ziarul relatează că în familia regală care locuește la Fontainebleau, domnesc mari certuri.

Familia îl acuză pe ex-regele Alfons că a pierdut tronul, din cauză că n'a fost destul de prudent și energic. Ex-regele se consideră însă șeful Spaniei și speră să recucerească tronul. Dar familia nu mai nutrește această speranță, având convingerea că fostul rege Alfons este antipatizat în țară. Deaceia se cere acestuia să renunțe la pretenția tronului, în favoarea infantelui Don Juan, unul din fiii ex-regelui. In modul acesta, fosta familie regală speră că mișcarea monarhistă ar avea mai multe șanse de izbândă și ar putea duce la recucerirea tronului.

Dl. Albert Thomas

despre criza mondială

Trimisul ziarului „Pravda" la Geneva a avut o convorbire cu d. Albert Thomas, directorul Biuroului Internațional al Muncii, pe care l-a interwievat asupra crizei ce domnește în toată lumea.

La întrebarea ziaristului sârb, cunoscutul om politic socialist a dat următorul răspuns lapidar:

Prin natura mea, eu sunt foarte optimist. Și când îmi pomeniți de această epocă de criză, îmi amintesc de prorocirile lui Marx, care a spus încă acum o sută de ani, că regimul capitalist evaluiază spre faliment.

Aspectele, pe care le are criza în faza ei actuală, sunt destul de îngrijorătoare, totuși cred că omenirea va trece și peste această greutate, fără zguduiri în masse".

Și țările scandinave

au suprimat etalonul aur

Din cauza ultimelor evenimente, Norvegia și Suedia au hotărât să suspende pe un timp nedeterminat etalonul aur.

Totodată s'a interzis exportarea aurului din Norvegia.

CRONICA DRAMATICĂ

de WRATISLAVIUS

TEATRUL NAȚIONAL

«IMPORT-EXPORT»

(Comedie în 3 acte de KURT BOIS și MAX HANSEN)

Dacă facem abstracție de drama istorică *„Viforul"* cu care s'a deschis stagiunea, urmează că *„Import-Export"* este prima lucrare, pe care onorata direcțiune o oferă spectatorilor ieșeni în noul an teatral.

Azistând la spectacol, ne-am pus fără nici un gând rău, întrebarea:

Ce motive ar fi făcut pe conducătorii Instituției să înceapă cu producția lui *Kurt Bois?* Una din două:

Sau este comedia extrem de puternică și debordând de efecte comice și atuncea e mai bine s'o păstrezi pentru mai încolo, când publicul a fost deja hrănit cu o serie de lucrări și vrând să'l conservi mai departe îi dai ceva și mai bun ca cele precedente; sau, lucrarea e, să zicem pasabilă și a unci o intercalezi între două spectacole tari — fie din motive technice, fie pentru-ca să dai prilej actorilor ce-au jucat mai mult să se repauzeze sau să șlefuiască mai în tihnă însărcinările date, care vin la rând.

Dar, ca de la început s'o iei cu un spectacol deșert, care nu spune nimic nici chiar spectatorului celui mai bine-voitor (din care categorie facem parte și noi) aceasta n'am înțales nici în timpul plictisului ce se perinda în fața noastră și n'o ințălegem nici acum, când scriu aceste rânduri.

Kurt Bois contează azi, în Germania cam la fel cu *Harold Loyd* in America.

Cu alte cuvinte, un actor comic, foarte talentat și—mai ales—foarte iubit de public. Ca atare, e destul să joace *„El"*, ca să alerge publicul să'și admire simpatia. Ceva mai mult.

Posedând pe lângă talentul (acesta indiscutabil) de interpret și pe acel de mânuitor al condeiului, el își confecționează și piesele în care joacă, ținând unele afișul câte-un sezon întreg (cu peste o sută de spectacole) chit ca după trecerea seriei, să nu mai fie reluată „lucrarea" nici—vorba ceia, măcar să'l poleiești pe director.

Spectacole similare se pot cita multe — înșirând paralel cu titlurile lucrărilor și numele câte unuia (sau doi) din interpreți, grație cărora aceste *efemeride* au putut ține afișul.

Și, ceia-ce nu se poate nega: spectatorul care vine acolo—pregătit dinainte, *sugestionat*, chiar dacă mai târziu constată, că a fost îmbătat cu un pahar cu sifon, dar cât stă în sală, verva protagoniștilor și scenele care se succed în tempo extrem de rapid nici nu'i dau timpul să gândească.

Ci, *i se pare* că se amuză, confund *cum* joacă favoriții, cu *ce* joacă. Ba, de multe ori trece cu vederea pe acel *ce* și nu e stăpâ-

(Continuare în pagina II-a)

Noval
cuprinsă
Durerea
La Migrene
Nevralgii

Răceli
Gripă
Guturai

Junghiuri
Lombago
Reumatism

Dureri de picioare
Dureri la încheieturi
Menstruații
dureroase

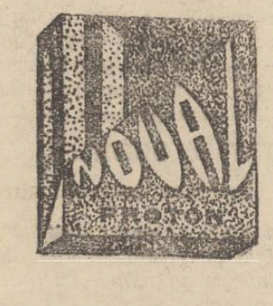

LUAȚI
Noval
cel mai bun
antinevralgic
Acțiune imediată
Nu atacă inima

Cereți la farmacii cutii originale (în culorile verde-aur-negru).
Cutia cu 2 tablete lei 10.
Fiecare pastilă poartă inscripția NOVAL

AZI la Cinema Gheltzer
FETIȚA PRICEPUTA
cu COLLEEM MOORE din JEANINNE
Noua reeditare sonorizată și cântată idisch
JISKOR
Nunta Condamnatului și Cântecul de pe Wolga

Jean Grünberg
oferă trăsuri
Cu un cal cu Lei 70
Cu doi cai „ „ 130
pentru înmormântări
evreești
str. I. C. Brătianu 147

Trăiască surpriza plăcută...
Știe acum fiecare ce senzație plăcută este când primește pe neașteptate o veste bună sau un mare câștig, singurul care îl mai poate scăpa de atâtea griji, datorii sau obligații. Iată de ce este un lucru înțelept când chiar din puținul cât îl ai, mai riști o sută de lei și-ți cumperi un *Loz al Spitalelor evreești din Ardeal* cu câștiguri garantate de 2.700.000 lei depuse la Banca Ardeleană.
Premiul cel mare e de un milion. Prima tragere la 5 Octombrie 1931. Comandați asemenea lozuri dela Biroul Central al Loteriei Cluj, Piața Unirei 20, sau la Sucursala din Iași : Samy Brück, Bul. Ferdinand 9.

Cereți pudra
JARDIN SECRET
cu un flacon de parfum, *gratis*
Depozit
Pa fumeria „VENUS“
IAȘI

Tribunalul jud. Iași s. 3-a
Publicație de Vânzare No. 7602
din 22 Septemb. 1931
Tribunalul Iași secția 3 prin jurnalul din 21 Septembrie 1931 a autorizat corpul portărelilor trib. Iași să efectueze din nou, toate formele de vânzare prin licitație publică a o jumătate indiviză din imobilul situat în Iași str. Halei No. 7 proprietatea falitului Iancu Hănțesteanu domiciliat în imobilul scos în vânzare sus menționat, care conform raportului de expertiză și a schiței de plan dela dosar se constată că se compune din : un corp de case la parter, cu 4 camere, antret, vitraj, bucătărie și două closete, ocupând o suprafață totală de 139 m. p. în curte este o magazie de zid. Terenul proprietății are 2 fațade, una în str. Halei și alta în str. C.A. Roseti, ocupând o suprafață totală de 570 m.p. Sub curte se află o pivniță cu trei hrube, iar de-asupra acesteia este o altă pivniță suprapusă, conform planului de situație dela dosar. Jumătatea indiviză din imobilul sus menționat, proprietatea falitului este evaluată de expert la suma de 566.280 lei.
Se înunoștiințează că vânzarea și adjudecarea acestei jumătăți indivize din imobil, vor avea loc în pretoriul tribunalului Iași secția 3 în ziua de 9 Noembrie 1931 ora 13 începându-se licitația publică dela suma de lei 250.000 fixată de acest tribunal prin jurnalul din 15 Iunie 1931.
Dosar No. 3 | 1931
Președinte, s. v. M. Eșianu
Portărel, V. Stănescu

PUBLICAȚIE

Comitetul școlar al liceului Național din Iași publică licitație pentru arendarea bufetului, la 17 Octombrie a. c.
Informațiuni la cancelarie zilnic 10—12. Comitetul

Eftin și Bun
găsiți la tapițeria Modernă
Lei 250 somieră de pat
Lei 350 divan fără ladă
Lei 550 dormeză fără ladă
Lei 750 dormeză cu ladă
Lei 950 divan cu ladă modern
Lei 1450 canapea lustruită cu oglindă
Toate acestea sunt foarte bine lucrate; cercați și vă veți convinge. Ambalez mobile, aranjez perdele. Chemat prin c. p. vin la onor client pentru orice comandă sau reparații. **GH. GHERSON**
Str. Sf. Lazăr 19 vis-a-vis de Fabrica de Oglinzi, lîngă Plevna

DOCTORUL
R. DAMSKER
str. Ghica-Vodă No. 44-46
consultă zilnic
MEDICINA INTERNA
SIFILIS și
GENITO-URINARE
între orele 8-11 a. m. și 3-7 p. m.
Diathermie și băi de lumină

INȘTIINȚARE

Subsemnatul Neculai Popovici-Lespezi pictor și profesor la Liceul Național din Iași aduc la cunoștință că nu am nici un fel de amestec cu d. Popovici Nicolaie-artist pictor care a publicat în acest ziar de niște tablouri ce le-ar fi dat spre vânzare unui oarecare electrician.
Spre cunoștință.
NECULAI POPOVICI-Lespezi

România
Corpul Portărelilor Tribunalului Iași
PUBLICAȚIUNE No. 388
Anul 1931 Luna Septemb. 24
Se publică spre cunoștința generală că conform adresei Trib. Iași s. 3 No. 18757 931 se va vinde prin licitație publică în ziua de 3 Oct. 931 ora 10 a. m. averea mobilă sequestrată cu Procesul Verbal No. 1402 | 931 de la d. Iorga Moise la pretenția Soc. „Leonida“ & Comp. sucursala Iași averea compusă din : un automobil „Pontiac“ tip 1929 în stare de funcțiune cu un cric, una pompă, una manivelă, una chee franceză, trei chei fixe una coarbă pentru roți, șapte chei tubulare, una daltă și un levier pentru cauciucuri.
Vânzarea se va face în Iași strada Lăpușneanu No. 40 la sediul sucursalei soc. creditoare pe bani gata și inasistența grefierului respectiv.
Șef Portărel, Indescifrabil

Toți
Cetitorii
care detașează
Bonurile
de premii
din pagina I-a
participă la tragerea sumei de
150.000 lei
IN NUMERAR
oferte de Societatea
„ASIGURAREA ROMANEASCA“
INSPECTORATUL IAȘI
str. Lăpușneanu 40

In jurul unui caz de maltratare

Parchetul local a delegat pe d. Grig. Botez, șeful poliției judiciare cu anchetarea cazului de maltratare a cizmarului armean Exercian din str. Eternității. Acesta fusese chemat pentru cercetări în legătură cu reclamația de abuz de încredere făcută contra sa de firmele Iacob și „Progresul“.
Cizmarul fusese apoi înaintat Parchetului pentru ultragierea și lovirea subcomisarului care-l ancheta. La parchet însă s'a stabilit că cizmarul avea părul smuls din cap.
Polițiștii afirmă însă că acuzatul și-ar fi smuls singur părul.
In legătură cu acest caz, a fost ascultat ieri ca informator d. comisar Gasparovici, care a dat unele amănunte despre cele constatate.

Sportive

TENISUL LA IAȘI

Concursul de propagandă instituit de „Tenis-Club-Iași“ cu sprijinul jucătorilor din București, s'a terminat în favoarea Bucureștiului, cu un punct pentru Iași (prin abandonare din cauza întunericului).
„Tennis-Club-Iași mulțumește d-lor Sfetescu, directorul Senatului și d-lui căp. Iascinschi pentru sacrificiul moral dat Iașului, în materie sportivă.
De asemenea mulțumiri se cuvin publicului restrâns care a înțeles să încurajeze o astfel de încercare.
Jocurile au avut loc pe terenurile de la „Strand“.
Vremea a fost extrem de nefavorabilă. Joi Vineri, Sâmbătă și Duminică, săptămâna curentă, va avea loc un concurs local. Toți domnii jucători sunt rugați să ia parte, fiind două categorii.
T. C. I.

Spectacolele zilei

Unde mergem astăzi?..

29 Septembrie

Teatrul Național. — *Import-Export*, comedie în 3 acte de *Kurt-Bois*.
Teatrul Cinema Sidoli. — *Nunta cu bucluc* cu Felix Bressart, Ossi Osvalda, Elga Brink și Harry Liedtke. Al doilea film : *Tigresa roșie* cu Lupe Velez, Monte Blue și cânele Rin-Tin-Tin.
Cinema Trianon — *Flagrant delict* cu Lilian Harvey și Willy Fritsch. Al doilea film : *Cântecul Munților*. Jurnal sonor Paramount și o complectare.
Cinema Elysée. — *Madona străzii*, cu Dolores Costello și Monte Blue. Al doilea film : *Kean* cu Alexander Moissi.
Cinema Gheltzer.—*Fetița priceputâ* cu Coleen Moore. Al doilea film : *Jishor* (film evreesc) cu Woil Goldfaden. Complectare : Cântecul depe Wolga.
Uzina de Electricitate.— Reprezentațiile circului *Royal*. Numere de atracție. Lupte greco-române.
Berăria Luther (Piața Unirei) Renumitul Jaz Vermont. Bufet copios cu cele mai delicioase mâncăruri calde și reci. Supeuri speciale : Bere și vinuri din pivnițele *Luther*“. Seara dancing în ritmul jazului „Vermont“.

A nins în regiunea Bârnovei

Mari pagube pricinuite de furtună — Se scumpesc lemnele ?

Suntem abea la finele lunei Septembrie și cu toate acestea s'a înregistrat un frig de iarnă.
Astfel, în orașul nostru, temperatura a fost scăzută în ultimele zile, termometrele indicând câteva grade sub zero. Abea în cursul zilei de ieri vântul puternic s'a mai liniștit, iar frigul a mai cedat.

In județ

„..situațiunea timpului e deasemenea capricioasă. Duminică dimineață, în regiunea Bârnovei, au căzut fulgi de zăpadă.
Frigul era puternic. Termometrul Sanatoriului, a indicat în acea dimineață 4 grade sub zero.
Și în alte regiuni, de pildă la Voinești, Sinești, etc. s'a resimțit frig de iarnă.

*

Ieri noaptea, o nouă furtună s'a dezlănțuit în județ, pricinuind mari pagube.
Furtuna a fost atât de puternică, încât acoperișuri de case au fost ridicate și purtate de vânt. Pe moșia Primeni, o moară de vânt a fost complect distrusă.
Furtuna a pricinuit pagube însemnate și viilor. La Șorogari, Bucium și Ciurea, mari întinderi de podgorii au fost avariate.

Se scumpesc lemnele ?

Odată cu venirea primelor zile mai friguroase, comercianții engrosiști s'au gândit să scumpească lemnele. Ei motivează această urcare a prețului pe faptul că tariful pe căile ferate ar fi fost dublat pentru transportul de lemne.
Și cum direcția generală a c. f. r.-ului n'a transformat încă în fapt promisiunea pe care a făcut-o comercianților de lemne, cu privire la micșorarea tarifului, aceștia au hotărât ca peste câteva săptămâni să majoreze prețul vagonului de lemne. Rep.

Schimb de note diplomatice
între România și Bulgaria

Alte crime ale comitagiilor

București 29 — La Calacuz lângă Silistra, au fost găsite ieri două cadavre oribil mutilate. Unul era spânzurat de un copac, iar altul decapitat.
Victimele sunt frații Florea și Ion Stancu, coloniști macedoneni, uciși de comitagii bulgari.

*

Guvernul din Sofia a trimis guvernului nostru o notă de protest, pe motiv că s'ar comite excese contra populației bulgare din Dobrogea.
Nota aceasta a provocat o legitimă surpriză, fiind considerată ca o diversiune dela crimele pe care comitagii bulgari le comit pe teritorul român.
Guvernul nostru a trimis un răspuns prompt și drastic, arătând că incidentele dintre cetățenii români nu pot forma obiectul preocupărei guvernelor străine.
Și tot odată s'a atras atenția că bande înarmate pe teritorul bulgar fac incursiuni în Dobrogea, comițând jafuri și crime.

Anchetarea spărgătorilor
dela debitele C. A. M.

D. Jude consilier Coman Rozin a luat ieri interogatoriul celor 12 acusați ca autori ai spargerilor dela debitele din Hârlău, Iași, Tg. Frumos, Bârlad, Câmpina, Brăila, Oltenița, Titu și Roman.
Rând pe rând au fost supuși unui lung interogator Ion Vasiliu, Meer Herșcovici și Iancu Denischi, Bela Paulina Katz, Strul Weisman, Moise Unterman, Leizer Stoleru zis Segal-Roman, Haim Guttman-Rădăuți (eliberat de Parchet), Mitzel Carol, Osias Lotingher și Manin Ionescu.
Acesta din urmă este acuzat de spargerile din Iași, Brăila și Câmpina.
De notat că lui I. Vasiliu, fostul tovarăș al fioroșilor criminali Buiceac, i se imputâ a fi autorul tuturor spargerilor operate de această bandă.
Azi urmează să li se emită mandate de arestare.
Tot azi se va cerceta și plângerea lor că ar fi fost schingiuiți.

MARE FURT
în București

București 29. — O îndrăzneață spargere s'a comis la magazinul de pielărie „Froimovici“ din str. Batiștei. Din caseta de fier, hoții au furat 200.000 lei, iar din magazin, mai multe blănuri și materiale scumpe.

INFORMAȚIUNI

x *Banca Națională înștiințează că peste data de 1 Octombre nu mai preschimbă sub nici un cuvânt biletele de 100 lei albastre, verzi și cărămizii.*
De la acea dată vor fi valabile numai bancnotele sepia închis (emisiunea începând din 1930).
x *Sonda dela Moreni* s'a aprins din nou. De astă dată însă focul arde numai la gura sondei. Nu s'a mai format o coloană de facări. Se crede că focul va putea fi repede stins.
x Precum am anunțat, d. Fortunescu a demisionat din demnitatea de secretar general al ministerului instrucțiunii. In locul d-sale, a fost numit preotul N. Popescu, actualul secretar general la culte, iar în locul acestuia, preotul Crăciunescu.

Vine renumita orchestră
HUBERTINY
CÂND ? UNDE ?

x Absolvenții din seria 1906 ai Liceului Național din Iași, care — potrivit înțelegerii avute—urmează a se întruni pentru revedere la 21 Noembre a. c., sunt rugați a-și trimite adresele actuale d-lui V. Petrovanu, profesor, Iași str. Toma-Cozma No. 3, spre a li se putea face comunicări.
x Sfaturi bune pentru îngrijirea și conservarea tenului găsiți în modul de întrebuințare alăturat la fiecare flacon **Crema de lăcrămioare**.

CRONICA DRAMATICĂ
de Wratislavius

TEATRUL NAȚIONAL

„IMPORT-EXPORT“

(Continuarea din pagina I-a)

nit complect decât de felul *cum*, cutare sau cutare actor charmant se străduește să'l înveselească.
Mai putem adăuga, un mic fapt divers, care confirmă cele spuse mai sus. Intre piesele confecționate de *Curt Boiss*, era și una — numele e indiferent, scrisă pentru un alt comic de mare talent — pentru *Wallburg*. Când i-a cetit-o însă lui *Reinhardt* acesta i-a răspuns :
— „Cred că prinde. Dar cu o singură modificare. Dacă în rolul destinat lui *Wallburg*, vei apare d-ta“...
Asta în ce privește autorul comediei „*Import-Export*“. Vine acum alta constatare. Tipurile care, chipurile, formează eroii comediilor în genul pomenit, autorul și le recrutează din mediul cavalerilor de industrie, inerenți țărilor hyper-industrializate, hyper-comercializate și în care mișună o sumă de existențe mai mult decât dubioase, cu birouri vaste, cu aparat complicat, dar despre care lumea nu poate spune precis „ce comert învârte“ deși patronul se afișează în toate localurile de prim rang, cheltuește mult, are metrese scumpe etc. etc. Doar atât, că 'ntr'o bună zi—în urma eșuări noi „lovituri“, se prăbușește subit întreg eșafodajul și individul arogant până ieri, sau înfunda temnița ca un borfaș, de rând, sau — dacă are ceva noroc, reușește să dispară—să se dea afund. Pentru-că după trecerea unui period de vreme, să încerce din nou să iasă la suprafață.
De ce le spunem toate astea ? Pentru a dovedi că era *imposibil* ca actorii noștri. ori-câtă trudă ar depune, să poată reuși în prezentarea unor asemenea specimene. p. *M. Gheorghiu*, interpretul lui *Peloponos* (conducătorul biroului, gen..vezi mai sus) își risipește cu multă dărnicie verva de comedian talentat și încercat, sau d-ra *Baciu* susține cu asemănător succes rolul incredințat — asta nu e suficient.
In actul doi de pildă, pe lângă acești doi interpreți mai sunt și alții cărora le incumbă sarcina grea de *partneri* a celor dintâi. Nu, bună-voința și truda nu sunt suficiente, chiar dacă tânărul e talentat.
Dar e începător și rolul cere un actor cu multă rutină ; la fel ca și redarea tipului unei americane miliardare, care cutreeră singură Europa, hypersaturată de americanizm și dorită de senzații noi, puternice...
Că, au fost scene—izolat luate, foarte simpatice ? Fără îndoială. Am spus doar : dl. *Gheorghiu* e actor comic, cu mult talent, după cum d-nii *Ramadan* și *Profir* au reușit și ei să discrețească frunțile spectatorilor, în roluri episodice (din actul trei).
Dar totul...
Minunatele decoruri, mi-au amintit de un mic episod petrecut prin 1919, în Germania.
Făcând cunoștința unui ofițer american, m'a invitat la masă, într'un restaurant de prim rang, la „Hotel Monopol“, în care cheinerii stilați și eleganți (în frac impecabil) serveau în vesselă de argint, foarte scumpă și în pocale de cristal, consumațiile.
Decât, un lucru: șampania scumpă era o mizerie și bucatele idem. Friptura și acum o simt: par'că mestecam o bucată din camera unei pneumatice de automobil...
I-am spus atunci maiorului :
— Vezi, cher ami, la noi, în România nu vezi nici pocale de Boemia, nici blide de argint și nici chelner în frac. Ci, când mă duc la o crâșmă, poate cu lut în loc de parchet și cu un „bâet“ în loc de „*ober*“, eu sunt servit pe o scândurică sau în cazul cel mai bun pe o farfurie de 2 goloagani. Dar ce mi se servește.
Să vii să mânânci o fleică sau un mușchi la noi, cu castraveți murați (sau cu un ardei) și să bei un jumătate de Odobești (sau Vișan sau Cotnari...).
Vei înțelege atunci de ce preferi crâșma de la noi, marelui restaurant de aci și de ce tânjesc să mă văd mai repede acasă... Era însă o scuză : războiul mondial sărăcise Germania.
Reprezentarea lui „*Import-Export*“ continuă însă a fi pentru noi o enigmă.
In pocale de Boemia și'n tavă de Argint ni s'a servit — în 1931 o bucată de iască — la fel ca la „Hotel Monopol“ în 1919...

W.

Medicii urmăriți pe calea fiscului

pentru cotizațiile către colegiul medical

Se suprimă consultațiunile gratuite la dispensariile de stat

Se știe că medicii din orașul și județul Iași, s'au constituit în colegiu, în conformitate cu legea sanitară, votată de partidul național-țărănist.

Odată colegiul constituit, medicii și-au ales biroul, în frunte cu d. profesor dr. Anghel, ca președinte.

Dar medicii, cu toate că a trecut atâta timp, au cam neglijat să se conformeze stipulațiunilor legii.

*

Eri, d. profesor dr. Anghel a primit din partea comitetului executiv din București, o adresă cu un conținut foarte interesant.

Iată această adresă:

Domnule Președinte,

„Avem onoare a vă face cunoscut, că comitetul executiv întrunit în ședința de la 19 Septembrie 1931, a hotărât următoarele spre știință și conformare".

1) In privința medicilor, care până în prezent nu s'au înscris în listele colegiului și nu au achitat cotizația anuală fixată, *care este executorie*, conform art. 152 și 173 din legea sanitară și regulamentul în vigoare, îi veți da în debit pentru a fi *incasați de agenții fiscului.*

2) Cu privire la medicii specialiști, veți întocmi tablouri după declarația fiecăruia în parte, din care tablouri, unul îl veți trimite centrului, rămânând a se decide după deschiderea cursurilor respective și pentru acei ce le vor urma și obține diploma.

3) Să aduceți la cunoștința medicilor, că *consultațiunile la ambulatorii și instituțiile de stat, să nu se dea gratuit decât numai la cei cu desăvârșire săraci și lipsiți de mijloace.*

4) Regulamentul colegiilor Medicilor din România va fi gata peste câteva zile și expediat d-voastră.

Totodată vă rugăm să binevoiți a înainta cât mai curând centrului cota cuvenită din cotizațiile încasate până în prezent, însoțite de un tablou cu numele și adresa acelor care au achitat, precum și fotografiile pentru carnetul de membru".

Adresa, pe care d. dr. Anghel a primit-o, e semnată de președintele și secretarul centrului.

DAN

Despre bacalaureat și despre candidații din Iași

Ce ne declară d. prof. Abramescu, președintele comisiunii dela liceul „Internat"

Având ocazia să stăm de vorbă cu distinsul profesor universitar din Cluj d. Abramescu, președintele comisiunii de bacalaureat de la liceul „Internat", d-sa ni-a făcut câteva declarațiuni interesante.

După ce d. Abramescu a reamintit legăturile sale cu Iașul orașul care, ori de câte ori îl vizitează, îi face o mare plăcere, am abordat discuția în chestia dispozițiunilor privitoare la scopul acestui examen.

In această privință, distinsul nostru interlocuitor ne-a declarat:

—„Interesele culturale ale statului și o prevăzătoare politică școlară cer ca bacalaureatul să fie o stavilă proletariatului intelectual.

Prin urmare, cum porțile universităților nu pot fi deschise decât pentru elementele temeinic pregătite, este firesc ca sforțările noastre să se îndrepte în direcția selecționării candidaților.

Bacalaureatul, conform regulamentului în vigoare este prima probă ce o încearcă absolvenții liceului, pentru a-i distinge pe aceia cari au asimilat solid cunoștințele învățate în școală și pentru a vedea daca sunt destul de apte pentru a continua cu folos studii de specializare universitară.

Astfel stând lucrurile, sunt partizanul menținerii a bacalaureatului, mai cu seamă că astăzi, în urma modificărilor, s'a adus examenului o mare ușurare.

Cu privire la seriile de candidați din sesiunea Iunie și din sesiunea actuală dela liceul Internat din Iași, ele s'au prezintat bine pregătite, cu foarte mici excepțiuni.

*

Venind vorba de distinsul director al liceului „Internat", dl. profesor Abramescu a avut numai cuvinte de laudă la adresa d-lui T. Bădăreu.

Emil Mihăileanu

Cerul vine în ajutorul funcționarilor comerciali

pentru respectarea repaosului duminical

Asociațiile funcționarilor comerciali din țară au trimis tuturor episcopiilor un apel prin care cer sprijinul clerului pentru respectarea repaosului duminical.

Un astfel de apel a primit zilele trecute și Mitropolia noastră. Funcționarii arată că deși au desfășurat o acțiune energică, ținând 54 întruniri în cursul lunei trecute, în scopul arătat mai sus, totuși nu se respectă repaosul duminical.

De aceia apeleaza la preoți, cerându-le concursul pentru aplicarea legii în această direcție.

La rândul lor episcopiile au înștiințat preoții din eparhiile respective, rugându-i să dea tot sprijinul acestei categorii de funcționari, pentru apărarea drepturilor.

*

Secțiunile Uniunei funcționarilor comerciali din țară, au decis să organizeze o altă serie de întruniri de protest, în cazul când ar continua nerespectarea repaosului legal.

Biserica jignită într'o piesă

jucată la o serbare culturală

Mitropolia cere sancțiuni

In urmă cu câtva timp, preotul C. Roșescu, fost consilier referent al secției culturale dela Mitropolia noastră, a sesizat pe I. P. S. S. Mitropolitul Pimen, de următorul fapt ciudat, petrecut în com. Bicaz, jud. Neamț:

Cu prilerul unei serbări populare educative, organizată de cercul cultural cooperatist din Bicaz, între alte producțiuni, s'a jucat și piesa intitulată „Opera diavolului" autorul acestei piese fiind învățătorul Drăgușanu, din com. M-rea Bistrița.

Din relațiile oficiale, sosite la Mitropolie rezultă că piesa aceasta, care a fost jucată de școlari, înfățișa pe scenă călugări cu potcap și călugărițe dansând și petrecând în ritmul muzicei.

Spectatorii, printre care se numărau și mulți intelectuali, fruntași cooperatiști din Piatra, au fost, după cum se relatează, neplăcut impresionați.

In adresa pe care pr. Roșescu a înaintat-o Mitropolitului, arată că un fapt ca acesta, înseamnă în fond batjocorirea Bisericii.

In acest senz, S. Sa preotul Roșescu, care desfășoară o vie activitate pe tărîmul bisericesc, —a scris și un articol în foaia oficială a Mitropoliei, întrebând dacă aceasta este contribuția pe care școala, prin învățătorii ei, o dă operei de moralizare a poporului.

Mitropolitul Moldovei a rămas surprins că o astfel de faptă a putut veni tocmai din partea unui dascăl de școală,

Se pare că acest caz nu va rămânea fără urmări, având în vedere că organele în drept au fost sesizate.

C. Vlad

x **Depurativ** și curativ prin excelență. pentru copiii limfatici și scrofuloși e **Siropul Iodotanic Werner.**

Depozit: Farmacia Werner, Iași Piața Unirei. 19

Moartea subită

a lui Emanuel Rosetti-Roznovanu

Eri a încetat subit din viață, la Castelul Stânca, jud. Iași, Emmy Rossetti-Roznovanu fiul doamnei Lucia Greceanu și fratele d-lui Anton R. Roznovanu.

Până în ajunul războiului Emanuel Roznovanu a ocupat importante posturi în diplomație, fiind pe rând consilier de legație la Paris, Madrid, Haga.

Defunctul făcea parte dintr'una din cele mai bogate și vechi familii boerești din țară, înrudindu-se și cu unele familii princiare străine.

Fire aleasă și distinsă, de o vastă cultură, moartea lui lasă unanime regrete.

Transmitem îndureratei familii condoleanțele noastre sincere.

INFORMAȚIUNI

x *Atragem atenția d-lui prefect I. Axinte și d-lui inspector de siguranță Măcelaru asupra unui caz pe care-l vor califica—desigur—ca foarte grav.*

E vorba de interviewul pe care d. prof. dr. Al. Slătineanu l-a acordat unui confrate local, preconizând „socializarea" ca soluție a crizei economico-sociale de astăzi.

Se știe că „socializarea" e un program.. comunist, bolșevic, sovietic-rusesc. Deci o propunere subversivă și alarmantă.

E greu într'adevăr a se lua imediat măsuri de constrângere contra d-lui prof. Slătineanu, secretar general al Ministerului muncii și sănătății; dar probabil că d-nii Axinte și Măcelaru vor trimite, cel puțin, un amănunțit și elocvent raport la Ministeeul de interne.

Sau nu?

x Aflăm că, de câteva zile, d. prof. N. Costăchescu, fost ministru al instrucției, se află grav bolnav.

x *Problema chiriilor*—Cercurile guvernamentale afirmă că în primele zile ale sesiunii parlamentare se va depune un proect de lege al chiriilor în care—între altele—se va da facultate chiriașilor să rezilieze contractele.

x Cercul studenților evrei din Iași aduce la cunoștință membrilor că fotografierea pentru tabloul comemorativ, care se face la Foto-Luvru din str. Lăpușneanu, continu numai până la 1 Octombrie.

x In cercul intim al familiei și prietenilor, a avut loc la Otopeni, lângă București, căsătoria domnișoarei Olimpia Botez — fiica concetățeanului nostru d-l căpitan D. Botez, — cu d. locotenent medic veterinar Alexandru Pop, nuni fiind d-l Aurel Stănescu cu soția sa, doamna doctor Eugenia Stănescu, sora miresei.

x Se aduce la cunoștința domnilor funcționari, pensionari, studenți și elevi că cu începere dela 1 Octombrie a. c. se vor preschimba cărțile de reducere la tramvai. Cei interesați se vor prezenta la ghișeul respectiv al Uzinei.

x Asortiment variat și convenabil în tricotaje, mănuși, ciorapi și lengerie găsiți la Magazinul „Doamna".

x Mercuri 30 c. orele 7 seara se va continua *la biserica „Sft. Andrei"* prelegerea cu explicarea Scripturii.

Din Faptele Apostolilor se va desvolta chestiunea darului preoției și a transmiterii acestuia.

De asemenea, în legătură cu trecutul bisericii creștine, se va înfățișa situația și organizarea bisericii din Ierusalim, în primele timpuri. Bunii creștini sunt rugați să ia parte.

x Comitetul școlar de lucru manual al liceului Național: d-nii Manoliu, directorul școlei, ing. Caseti și I. Popovici prin grefier la Tribunalul comercial Iași, s'au întrunit eri, pentru alegerea materiilor pentru cl. I și 4.

S'a decis ca elevii să facă, la lucrul manual, după alegere, legătorie de cărți, sculptură în lemn, traforaj, împletituri de papură și mulaj.

x Suntem întrebați de către o delegație de comercianți ce s'a făcut cu promisiunea d-lui Volanschi directorul general al Uzinelor, cu privire la reducerea prețului consumului electric, reducere ce trebuia să intre în vigoare de la 1 Septembrie.

Așteptăm lămuririle distinsului director.

x Debitantul Ciochină Botez din str. Lăpușneanu arestat pentru că și-a bătut joc de copilele unei chiriașe din str. Ciurchi, a făcut cerere să fie pus în libertate de Camera de punere sub acuzare. Cererea i-a fost respinsă.

x D. Manoliu directorul epitropiei Sf. Spiridon, pleacă mâine să inspecteze felul cum se tae pădurile din județul Neamț, proprietatea epitropiei.

x Astă seară se întrunește Senatul Universității ieșene, pentru a lua în discuție chestiunea deschiderei Universității și a reducerilor subvențiilor de către minister.

x Intreținerea căminurilor și cantinelor universitare a rămas în seama prefecturilor de județ și primăriilor urbane—care urmează a trimite subvenții.

In ședința de azi a Senatului universitar, urmează se redacteze o adresă către Prefecturi și Primării spre a sprijini întreținerea studenților.

Vine renumita orchestră
HUBERTINY
CÂND ? UNDE ?

x Camera de punere sub acuzare a menținut sub stare de arest pe foștii candidați din Piatra Neamț ai listei blocului muncitoresc, anume I. Lascar, Aba Haim și Haimberg.

x Mai mulți părinți roagă direcția uzinei tramvaelor să pue macar un vagon în plus pe linia Sărărie,—cel puțin între orele 6-7 dimineața, când se duc la școală elevele liceului „Oltea Doamna". Cu sistemul de astăzi, școlărițele sunt silite deseori să urce pe jos dealul Sărăriei.

x Comicul *Const. Ramadan*, joacă la București Sâmbătă 3 Oct. în cadrul ansamblului Național ului bucureștean, rolul profesorului de filozofie din piesa „Burghezul gentilom" de Molière.

Știri polițienești

A DISPARUT

O FETIȚĂ

D. av. Bădulescu din str. Sărăriei No. 141, a adus din Orhei o fetiță blondă de 10 ani anume Mari Butnariu, ca servitoare.

Acum câteva zile însă Maria Butnaru a dispărut de acasă. Era desculță și îmbrăcată numai într'o rochiță subțire.

Poliția a luat măsuri pentru descoperirea dispărutei. Este teamă că fetița a fost răpită.

*

Agresiuni,— Locuitorul Filip Spiegler s'a plâns poliției că, pe când trecea pe stradă, a fost bătut de frizerul Zisman din str. Socola No. 46.

— A fost dus la poliție colportorul Virgil Florescu din str Brătianu, pentrucă a bătut pe locuitorul Putină din str. Țicăul de jos No. 44.

Furturi — Pungașii au început să deie lovituri îndrăznețe în oraș. Astfe în galeria cinematografului Sidoli s'a furat muncitorului Petru Andrei din Orhei, suma de 600 lei; la administrația financiară s'a scos din buzunar 3200 lei pensionarului C. Vasiliu din str. Vladimirescu 15; pe str. Lăpușneanu s'a furat d-nei Melanca Clapon din Toma Cozma No. 4 suma de 280 lei, și lui Vasile Judele în Piața Unirei suma de 350 lei.

— Prin spargerea ușei s'au furat obiecte casnice la d. Gh. Niculaesii din Țicău; și dela Dumitru Scorțanu din Bul. Brăteanu No. 34 niște găini.

Diverse.—Mașina No. 580 Iași a călcat pe str. Palat pe locuitorul Gheorghiu Ion din Mironeasă-Iași provocându-i leziuni serioase.

— Au fost duși la poliție Pelin Matei dela școala de pilotaj din Tecuci găsit suspect; C. Dosoftei din Șerbești-Neamț urmărit de poliție: Teodor C-tin din str. Morilor 24 pentru scandal și Iacob Secrechiu din Chișinău, vagabond.

Rep.

Tragerea clasei a 6-a a Loteriei pe clase

CLUJ

CÂȘTIGURI 4 MILIOANE LEI

S'au pus în vânzare biletele la

„PROVIDENȚA" Iași

str. Ștefan cel Mare 36

Bilete spre vânzare se mai găsesc la Ag. Hachette, Brașcu, Librăria Șaraga și la Strand.

Aveți haine uzate?

Chemați-mă printr'o c. p. sau aduce-ți-le la Biroul de schimb din str. I. C. Brătianu 93 etaj, unde primiți în schimb 3 metri stofă englezească.

La „Fulgerul din București"

Fabrică de Boiangerie și spălătorie chimică

Centrala strada Dragoș 25

Birouri: str. Cuza Vodă No. 25 — str. Lăpușneanu No. 15

Aduce la cunoștința onor. sale clientele că a redus la **5 LEI** prețul spalatului gulerilor. Deasemenea face reduceri simțitoare la curățat și vopsit: Rochii, Mantouri, pardesie, trench-coaturi, paltoane, mantile de pluș, etc. Onorata clientelă este rugată a ne acorda aceiași încredere ca și în trecut fiind asigurată de promptitudinea și conștiinciozitatea noastră în executarea lucrărilor, care întrec orice executări similare. Tot odată facem cunoscut că am deschis o secțiune specială pentru: *curățitul, vopsitul și transformaiul* **pălăriilor bărbătești**, după ce e mai noi metode din străinătate, cu *prețurile cele mai reduse. Desfidem orice concurență.*

Rugăm onor. clientelă a ne vizita spre convingere.

TRICOTAGE

Costume, Pulowere, Cazace, GOLFURI pentru dame și copii, Veste, Rochițe pentru copii, etc. etc.

BĂȘTI FRANCEZE

A sosit un mare transport

Vechiul Magazin „Ghemul Roș"

Centrala, IAȘI, str. Cuza Vodă 50

Sucursale, „Ghemul Roș", str. I. C. Brătianu 189

„Fraros", strada I. C. Brătianu 151

vis-a-vis de Spitalul Sft. Spiridon

Vizitați Marele și Renumitul.

Circ ROYAL

Instalat în strada Uzinei alături de Depoul Tramvaielor

Astă seară ora 9 jum. Mare Reprezentație de Elită cu un program extra ordinar compus din cele mai bune numere de atracție, dresuri și

Mare șampionat de Lupte Greco-Romane în fiecare seară au loc 3 lupte interesante

Joi, Sîmbătă, Duminică ora 4 p. m. Mare Matineu Familiar

Prețuri Reduse: Rezervat lei 62, Stal I lei 47, Stal II lei 32, Gale ia lei 17.

LEFT & RIGHT
Celebrii Invalizi

Comercianți și industriași —— Timpurile sunt critice

In interesul Dv. nu faceți afaceri înainte de a cunoaște situația reală a clientelei Dv. deci cereți informații, bine și riguros controlate de la

CONFIDENTIA

Proprietar MAURICE FELIX

Iași, str. Ștefan cel Mare No. 41

Birou de informațiuni comerciale și Incasări de creanțe dubioase.

Fetița pricepută

Pe canvaua unui subiect oarecare.

Colleen Moore, vedeta cu resurse de humor și dramatism de o intensitate imensă, se infiltrează se cuibărește în sufletul fiecăruia din noi.

Fetița pricepută...

Intr'adevăr, excelenta artistă *Colleen Moore*, cu ochii ei vioi, mereu în căutare, neastâmpărați, *se pricepe* foarte bine să ne ataşeze trup și suflet, scopurilor sale: de-a ne distra și a ne scoate, pentru câtva timp măcar, din păinjenișul multiplelor și terifiantelor noastre griji silnice, cari ne scot de timpuriu, peri albi...

Și că reușește *în totdeauna*, complet, este dovedit notoriu, prin faptul că filmele în cari, *ea*, apare, se bucură de-o afluență de spectatori extraordinară!

In acest film, ea ne dă, din nou dovada de nedesmințit a puternicului său talent, având ca partener pe simpaticul artist *Antonio Moreno*.

Colleen Moore, eroina din „Jeanine" își urmează mersul ascendent pe piscurile artei, cinematice, înconjurată, mereu, de simpatia și admirația publicului vrăjit...

Acest film împreună cu filmele Iskor și Cântecul de pe volga, rulează la cinema Gheltzer str. Elena Doamna.

Jorneo

ECOURI

x **Dr. Enric Pekelman** medic dentist reintorcându-se în localitate și-a reluat consultațiunile în cabinetul d-sale din str. Carol 44 (lângă Fundația Ferdinand).

x **Dr. Apter**-dentist, întorcându-se în localitate a reînceput consultațiile.

Incă anul acesta mai puteți intra în posesiunea sumelor de Lei 100.000 până la 1.000.000 lei

dacă vă grabiți sa comandați ma multe bilete din marea Loterie a Spitalelor evreești din Ardeal. Tragerile au loc curând, de la 5 Octombrie la 3 Noembrie 1 31. Câștigurile de 2.700.000 sunt depuse toate la Banca Ardeleană din Cluj.

Puteți avea încredere
Puteți avea speranță într'un mare câștig.

Lozurile de 100 lei se comandă la Biroul central al Loteriei Cluj Pia a Unirei 20.

INSTITUTUL DE
Radiologie și Electrotherapie
DR. N. DABIJA
Asistent Universitar
Medic radiolog al Clinicei Medicale
Boli interne și Radiologie
Diagnostic și tratament cu
RAZE X
Radioscopie, radiografie, radiotherapie superficială și profunda
Electrotherapie: diathermie, ultraviolete, băi de lumină, galvanizare etc.
Consult. 8—10 și 5—8
Iași—Strada Sft. Atanase 4

ULTIMA ORĂ

ŞTIRI POLITICE

In consfătuirea de astăzi la Cluj

se va discuta problema şefiei naţional-ţărăniste

Cluj 29 — Pentru astăzi a fost convocat telegrafic la Cluj comitetul de direcţie al partidului naţional-ţărănesc.

D. Maniu a sosit aseară, venind dela Bădăcini, împreună cu d. M. Popovici.

D. Virgil Madgearu a sosit de ieri şi a avut câte-o întrevedere cu d-nii Vaida şi Maniu. Apoi d. Vaida a avut o lungă consfătuire cu d. Viorel Tilea.

Consfătuirea de astăzi a comitetului de direcţie va fi prezidată probabil de d. Maniu.

Se va face un examen serios al situaţiei interne şi totodată se va rezolvi problema şefiei naţional-ţărăniste.

Cercurile politice aşteaptă cu interes hotărârile de la Cluj.

D. Duca în Ardeal

D. Duca, însoţit de d. G. Tatarescu, a sosit ieri în Ardeal şi a vizitat Blajul. Astăzi va vizita Turda.

În cercuri ardeleneşti se afirmă că d. Duca se va duce şi la Bădăcini, pentru a-l vedea pe d. Maniu. Această vizită urmează a se produce chiar mâne, Mercuri.

Pentru concentrarea partidelor

Bucureşti 29.—D. dr. N. Lupu a dat un nou interview în care spune că guvernul Iorga nu este pregătit să facă faţă imprejurărilor grele de astăzi.

Agricultorii sînt în mare suferinţă. Problema datoriilor agricole trebueşte rezolvată imediat, pentru a mai da astfel impuls economiei noastre.

Bugetul trebueşte redus până la proporţia veniturilor reale.

Opera de însănătoşire a societăţii româneşti nu se poate face fără o concentrare naţională a partidelor.

Audienţă

D. G. G. Mironescu fost prim-ministru, s'a oprit la Sinaia, venind din străinătate.

D. Mironescu va fi primit astăzi în audienţă de Rege.

Situaţia la Banca Naţională

Dl. M. Manoilescu, guvernatorul Băncii Naţionale, soseşte Sîmbătă în Bucureşti; iar Luni se va ţine o şedinţă a consiliului B. N. cu participarea d-lui ministru Argetoianu şi a d-lui Auboin, expert tehnic.

*

Se întăreşte zvonul despre o apropiată retragere a d-lui Manoilescu din postul de guvernator, pentru a fi numit ministru al ţării la Paris sau la Washington.

Pentru locul de guvernator candidează d-nii Ion Lapedatu şi M. Oromolu.

Insă d. Argetoianu e de părere să se dea delegaţie domnului Oskar Chiriacescu (actual viceguvernator), până la terminarea procesului cu d. D. Burileanu.

Miniştrii franceji la preşedintele Germaniei

Manifestaţii cordiale ale publicului

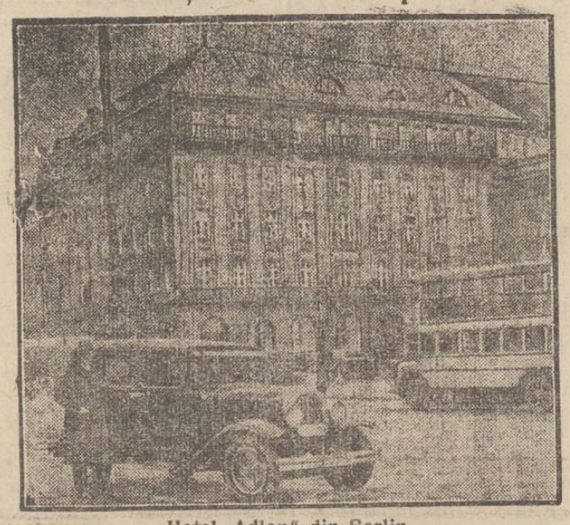

Hotel „Adlon" din Berlin
unde au fost găzduiţi miniştrii franceji

Berlin 29. — Ieri dimineaţă, în faţa hotelului „Adlon" s'a adunat un public imens care a ovaţionat pe miniştrii franceji.

D-nii Laval, Briand şi Poncet s'au dus cu automobilul la palatul prezidenţial unde au fost primiţi în audienţă de preşedintele Hindenburg.

Audienţa a durat un sfert de ceas, într'o atmosferă foarte cordială.

La sosire ca şi la ieşire, miniştrii franceji au fost salutaţi cordial de public, iar un detaşament a dat onoruri militare.

*

După amiază a continuat conferinţa cu d-nii Brüning şi Curtius. Apoi s'a dat un comunicat în care se anunţă că s'a stabilit colaborarea cordială franco-germană.

Astăzi, miniştrii franceji vor părăsi Berlinul.

INFORMAŢIUNI

x *Dela Spiridonie* — D. prof. Gr. T. Popa prim efor al spitalului Sf. Spiridon, a avut o întrevedere cu d. C. Argetoianu cu care prilej i s'a promis că se va acorda un ajutor epitropiei, pentru plata furnizorilor în restanţă.

Deasemenea d-sa va avea zilele acestea a întrevedere cu d. N. Iorga, pentru a-i expune situaţia eforiei şi a-i arăta că ministerul instrucţiunei, trebue să preie întreţinerea clinicelor unde se predau cursuri studenţilor.

x *Crimă din dragoste* — In timpul unei hore, locuitorul Neculai Vintea din Petricani-Neamţ s'a luat la ceartă cu consăteanul său Gh. Sârbu, din cauza unei fete care le era dragă la amândoi.

La un moment dat Vintea a scos un cuţit şi l-a înfipt în pieptul adversarului.

x După fabrica de bretele Rahmil et Mantel din str. Costacha Negri, chemată în faliment, e cerut ieri concordat preventiv, cunoscuta fabrica de lengerie „Apolo" din str. Ştefan cel Mare, proprietatea Pincu Moscovici. Fabrica oferă 60 la sută din creanţe, cu 7 la sută dobândă pe timp de 2 ani. Creanţele vor fi plătite în 4 rate egale, la fiecare 6 luni. Activul e de 1.276.000 lei iar pasivul de 1 229.000 lei.

x Ministerul a aprobat înfiinţarea unei şcoli mixte în cartierul Păcurari.

Ca director al acestei şcoli a fost propus, d. Vasile Niculi, institutor la şcoala No. 1 de băieţi din Iaşi.

x Duminecă la prânz nu se afla în gară absolut nici o trăsură, pentru deservirea călătorilor sosiţi cu rapidul de Bucureşti.

Atragem atenţia d-lui prefect al poliţiei asupra acestui fapt care dă Iaşului un aspect de sat.

x Joi 1 Octombre, ora 10 dimineaţă, va avea loc solemnitatea deschiderii cursurilor Academiei de Muzică (Conservatorul) din localitate, str. Banu.

x In procesul fraudelor de la Banca de Credit din Piatra Neamţ, avocaţii apărării au cerut termen ca să facă dovada că fraudele ar fi imputabile d-lui Albert Abeles fostul director al Băncii.

Partea civilă nu s'a opus la aceasta dovadă, tocmai pentru a lăsa să se vadă că totul se reduce la o încercare de a se calomnia un om de treabă, cum d. Abeles e unanim recunoscut.

x Parchetul de Neamţ continuă cercetările în legătură cu bancnota falşă de 1000 lei ce s'a descoperit acolo.

x Tinichigiul Albert Moscovici din Huşi str. Ştefan cel Mare, s'a plâns poliţiei că în lipsa de acasă, a fost prădat de suma de 14.000 lei, haine şi monede de aur.

x In urma unor descinderi făcute de d. G. Botez şeful biroului judiciar al Siguranţei, d-sa a comunicat serviciului sanitar că la hotelul Burst este o mare lipsă de higien

x *Frumuseţea* e una din cele mai puternice arme ale femeei. Crema de zi *Khasya* vă face şi vă menţine frumoase! Depozit: Farmacia Polak, str. Ştefan cel Mare.

Accident nenorocit

la cercul de reerutare din Huşi

Huşi 29.—O nenorocire s'a întâplat în curtea cercului de recrutare, în următoarele împrejurări:

Soldaţii Matron C-tin şi N. Stoica veneau să schimbe soldatul de santinelă Mihu Gh. dela postul No. 7.

Acesta văzând apropiindu-se oameni, a luat puşca de la umăr şi a făcut obişnuita somaţie.

In clipa aceia însă puşca lui Mihu a luat foc şi gloantela a lovit arma lui Matron care a explodat, lovind pe Stoica şi Matron.

Grav răniţi ei au fost internaţi în spital.

VANZĂTOARE se caută la magazinul de mezeluri „Podsudek" Piaţa Unirei.

DE INCHIRIAT casă 4 camere parchetate, atenanse, teracotă, bae, electricitate, pivniţă, grădină. Singur în curte. Informaţiuni la ziar.

DE VÂNZARE mai multă mobilă veche. A se adresa la Restaurant str. Vasile Conta 7.

PIANINĂ de ocazie, cu placă de metal, în stare bună, se vinde cu 9000 lei. A se adresa la Magazinul Michelsohn str. Lăpuşneanu 17.

De asemenea se află de vânzare o casetă de fier cu 4000 lei.

DIFERITE ACTE aparţinând elevului Hristea Anghel au fost găsite la Copou de către cercetaşul-elev Tănase Vasile dela Gimnaziul Ştefan cel Mare şi depuse la administraţia ziarului nostru, de unde păgubaşul le poate ridica.

DE INCHIRIAT casa revovată, 12 odăi, antrete, atenanse, garaj, pivniţă. Lumină electrică, apă şi canal. Singur în curte. In centrul oraşului, str. Muzelor 18. Se închiriază şi pe apartamente.

A se adresa la proprietară, d-na Adela Ghiulea, în str. Bărboi 6.

DE INCHIRIAT în *str. Lascar Catargi 27,* un apartament (parter cu subsol) compus din 5 camere, bucătărie, spălătorie, cameră pentru servitori, 2 closete, baie complectă, magazie de lemne şi pivniţă. A se adresa proprietarului la etaj.

RAPID

execut orice reparaţie timp de 10—15 minute, pingele, feţe la tocuri etc., având instalaţii speciale.

Pingele pentru dame 85 lei
Feţe la tocuri pentru dame 15 „
Pingele pentru domni 100 „
Feţe la tocuri pentru domni 30 „

Numai la cunoscutul atelier care lucrează bine şi eftin

I. FRIBEL, *str. Unirei 6*

ORA 3

Cine va fi noul şef al partidului naţional-ţărănesc

D. Maniu recomandă pe d. Mihalache sau pe d. Titulescu

Bucureşti 29.—In cercurile naţional-ţărăniste se arată că s'au depus noui stăruinţi pe lângă d. Maniu pentru a reveni la şefia partidului.

D. Maniu a arătat, însă, că retragerea d-sale este definitivă. Totodată a recunoscut necesitatea de a înlătura provizoratul actual.

Se afirmă că d. Maniu a recomandat ca viitor şef al partidului pe d. Mihalache, iar în caz când acesta n'ar primi, l-a propus pe d. Titulescu.

D. Maniu a declarat că rămâne simplu membru al partidului.

Se dă ca sigur că în câteva zile chestiunea şefiei naţional-ţărăniste va fi tranşată.

Şi Danemarca a suspendat etalonul aur

Copenhaga 29.—Guvernul danez a hotărât suprimarea etalonului aur. O lege specială va suspenda convertibilitatea în aur până la 30 Noembrie 1931.

Se vor forma comisiuni parlamentare pentru a supraveghia comerţul cu specalaţiuni de devize.

Situaţia pe piaţa noastră

Bucureşti 29.—Ziarul „Dreptatea", oficiosul naţ.-ţărănist arată că pe piaţa noastră s'a perdut încrederea chiar în devizele forte. In schimb este o goană pentru transformarea bileţelor de bancă străine şi romîneşti, în aur.

In câteva zile un napoleon a trecut de la 660 lei la 880 lei cu tendinţă spre urcare.

In alte părţi s'a oprit pe cale administrativă expedierea aurului prin poştă, peste hotare.

Ziarul naţional-ţărănist cere guvernului să ia măsuri de urgenţă.

Criza bancară din Franţa

Paris 29.— Banca „Chapus" din Reims şi-a închis ghişeele. Această bancă a mai fost în dificultăţi anul trecut când însă a putut fi asanată.

Industriile din Reims au de suferit pagube.

Plecarea miniştrilor franceji din Berlin

Berlin 29.— D-nii Laval şi Briand au părăsit azi dimineaţă Berlinul, plecând spre Paris.

Oaspeţii au fost salutaţi în gară de d-nii Brüning, Curtius şi un public numeros.

La plecarea trenului, mulţimea a strigat entusiastă: „Trăiască pacea!"

MOARTEA ZIARISTULUI ION TEODORESCU

Bucureşti 29.— Bătrânul şi excelentul ziarist Ion Teodorescu, vechi colaborator al ziarului „Adevărul", a încetat din viaţă ieri după amiază, în etate de 64 ani.

Teodorescu suferea de diabet, iar în ultimul timp s'a produs o gangrenă la picior. Transportat la sanatorul „Sf. Vincent de Paul" din Bucureşti, i s'a amputat piciorul bolnav. Dar boala s'a agravat.

*

Ion Teodorescu s'a născut la Focşani, în 21 Ianuar 1867. Cursurile liceale le-a urmat la Iaşi, apoi a absolvit universitatea din Bruxelles (Belgia).

După o lungă călătorie prin Paris Roma etc. Teodorescu a revenit în ţară şi a strâns la Iaşi prietenia cu C. Mille.

In 1888 a intrat permanent în redacţia ziarului „Adevărul", rămânând colaborator statornic până la moarte.

In ultimele zile, greu bolnav, a continuat totuşi să scrie, trimiţând regulat articole la ziar. Chiar ieri a apărut în „Adevărul" un articol al său.

Preţuit în mod deosebit de colegi, Ion Teodorescu a fost proclamat preşedinte de onoare al „Asociaţiei generale a presei".

*

Corpul neinsufleţit va fi transportat astăzi la crematoriu, unde se va face mâne operaţiunea incinerării.

Conflict între exportatorii români şi comercianţii de cereale din Paris

Paris 29 (Transmisiune Agenţia Havas) — Intre comercianţii dela Bursa de mărfuri din Paris şi exportatorii de cereale româneşti din Brăila şi Constanţa, s'a iscat un conflict.

Exportatorii români cer ca, pentru contractele încheiate în August şi până la 20 Septembrie, plata să se facă în lire sterling la valoarea aur.

Cumpărătorii franceji nu admit acest punct de vedere, ci susţin că plata trebue făcută în lire sterling la cursul pieţei.

ZEPPELINUL

s'a înapoiat din America

Berlin 29. — Dirijabilul „Graf Zeppelin" a sosit la Friederichshafen, venind din Pernambuco.

Drumul din America de Sud, peste Atlantic, până'n Germania, a fost făcut în 79 ceasuri şi trei sferturi.

Funcţionarii din Austria

ameninţă cu greva

Viena 29.—Funcţionarii de stat sunt foarte agitaţi din cauza intenţiei guvernului de a reduce salariile.

Nu este exclus să se declare greva generală.

Funcţionarii ţin dese întruniri de protestare.

O mişcare în Mandciuria

pentru independenţă

Tokio 29.— S'a lansat ştirea despre o interesantă mişcare în Mandciuria, cu scopul de a se proclama independenţa şi a se dezlipi provincia de la statul Chinez.

Limba italiană

în şcolile noastre

Ziarul „Il Popolo d'Italia" scrie că italienii care vieţuesc în România îşi vor vedea înconunate, anul acesta, dorinţele şi sforţările lor, tinzând ca limba italiană să fie introdusă obligatoriu în şcoalele medii din România.

Limba italiană, cu începere din anul acesta, va fi introdusă în liceele din principalele oraşe româneşti adică în Bucureşti, Galaţi, Brăila, Constanţa, Craiova, T. Severin, Iaşi, Cernăuţi, Cluj şi Timişoara.

Iată numele profesorilor aleşi şi invitaţi de guvernul italian, pentru predarea limbei în şcolile româneşti: dr. Pietro Ruggeri, dr. Carlo Morozzo Della Roca, dr. Edgardo Giorgi Alberti, dr. Francesco Anelli, dr. Ferdinando Masino, dr. Emma Bollati, dr. Lucia Santagelo şi prof. Ermonegildo Lambertenghi.

Trei din aceştia sunt de asemenea lectori de limba şi literatura italiană la universităţile româneşti şi în deosebi dr. Giorgi Alberti la Universitatea din Cernăuţi, dr. Anelli la Universitatea din Cluj şi dr. Lambertenghi la Universitatea din Iaşi.

x Cârciumarul ieşan d. Lupu Aberman a fost declarat în faliment.

...bataturile le înlăturaţi sigur cu „Coricol".

Depozit: Farmacia Polak, str. Ştefan cel Mare

CASSA AUTONOMĂ C. F. R. Policlinica Iaşi

Faţă cu ştirile apărute în ziarele locale, relative la localul policlinicei şi la un local pentru Spital al Casei Autonome C.F.R. Iaşi se aduce la cunoştinţă tuturor că pentru moment nu este vorba de cât de strămutarea a o parte din Serviciile Policlinicei din pavilionul dela spitalul „Caritatea" într'un local cu 8—10 camere din cartierul gării centrale Iaşi.

In baza delegaţiunei pe care o am, sunt chemat să rezolv ofertele, care se vor face în scopul mai sus arătat.

Pentru aceasta cei interesaţi sunt invitaţi a depune la cancelaria Policlinicei de la Râpa Galbenă, până în ziua de 8 Octombrie 1931, cererile lor timbrate şi însoţite de oferte precise şi de o situaţie a imobilului cu situaţia şi distribuirea camerilor.

Se înţelege de la sine că cererile făcute în alte condiţiuni şi pe alte căi, nu vor putea fi soluţionate, întru cât nu am atare delegaţie, iar la soluţionarea cererilor legal făcute voi lua în seamă numai interesele personalului C.F.R. care are dreptul să fie ocrotit şi ajutat de către Instituţiunile Casei Autonome C. F. R. şi de nevoile serviciului pe care'l conduc.

Direct. Policlinei C.F.R.
Casa Autonomă Iaşi
Dr. Cădere

Iaşi 28 | IX | 931

Vine renumita oi în sira
HUBERTINY
UNDE ? CÂND ?

✚

Doamna Lucia D. Greceanu mamă, Leana Roznovano soţie, Anton şi Maria Roznovano frate şi cumnată, Neculai Roznovano nepot, Contesa Maria Roma mătuşă, Principele şi Principesa Gh. Roznovano frate, Emanoil Vogoridi unchiu şi mătuşă, Principele şi Principesa Ruspoli cu familia unchiu, Vladimir Mavrocordato cu familia văr, familiele Ghica, Roseti Bogdan, Roma au durerea a face cunoscut încetarea din viaţă a iubitului lor

Emil Rosnovanu

în ziua de 28 Sept. 1931 ora 16

Inmormântarea va avea loc la moşia Stânca în ziua de Mercuri 30 Septembre ora 2. Această ţine loc de ori ce invitaţie.

Cea mai superbă **Comedie Muzicală** vorbită şi cântată în limba germană este

Nunta cu Bucluc

după splendida nuvelă Der Keusche Ioseph în regia lui Georges Iacoby regisorul filmului Zwei Hertzen cu mondialul comic Felix Bressart, Ossi Oswalda, care se prezintă astăzi la **SIDOLI**

Tigreasa Roşie

cu Monte Blue, Lupe Velez şi Rin-Tin-Tin o senzaţie din pitoreştele poziţiuni Mexicane complectează extraordinarul program dela SIDOLI

150.000 lei numerar

premii gratuite pentru toţi cetitorii ziarului „Opinia"

Cunoscuta şi solida Societate „Asigurarea Românească" Inspectoratul din Iaşi, oferă—prin intermediul ziarului „Opinia"—**premii gratuite** în numerar, în valoare de *150.000 lei,* **repartizate în 6 serii a câte 25.000 lei.**

Pentru fiecare serie se vor imprima în ziar **25 cupoane.** Seriile se vor succeda fără întrerupere. Dar la terminarea celor 25 cupoane se eliberează imediat bon şi urmează *tragerea la Iaşi,* în timp ce seria II-a continuă în mod normal.

Astfel se vor succede neîntrerupt cele 6 serii cu trageri lunare a câte 25.000 lei, *(total 150.000 lei).*

Menţionăm că cetitorul este liber să se folosească de oricare serie doreşte, sau de toate împreună, fără nici un fel de restricţie sau dificultate.

După cum am spus, ea constă numai din 25 bonuri suma de 25.000 lei este repartizată astfel

Un premiu de 10.000 lei
Un premiu de 5000 „
10 premii a câte 1000 „

Tragerea se va face imediat după terminarea primei serii de 25 bonuri, fără nici un fel de reţineri sau obligaţiuni.

Detaşaţi zilnic bonul din pagina întâia.